



**GOBIERNO DEL ESTADO DE SONORA  
SECRETARIA DE INFRAESTRUCTURA Y DESARROLLO URBANO  
DIRECCION GENERAL DE EJECUCION DE OBRAS**

**ACTA DE ENTREGA**

**CONTRATO SIDUR-PF-18-230**

En la localidad de **Hermosillo**, municipio de **Hermosillo**, **Sonora**, siendo las **10:30** horas del día **13 de diciembre de 2018**, se reunieron en el lugar de la obra, sito en **Israel González y Ley Federal del Trabajo Col. Ley 57 Edificio del CREE.** : Por parte de la **Secretaría de Infraestructura y Desarrollo Urbano del Gobierno del Estado de Sonora**, Los CC. Ing. **Pedro Inzunza Gallardo**, Ing. **José Antonio Coronado Amezcua** y Ing. **Filiberto Jesús Padilla Burrola**, en sus Caracteres de **Director General de Ejecución de Obras**, **Director de Construcción, Edificación y Equipamiento** y **Supervisor de la Obra**, respectivamente y por parte del **Centro de Rehabilitación y Educación Especial**, la **C. Lic. Laura Cristina Ortiz Malo** en su carácter de **Directora de Atención a Personas con Discapacidad**, ambos con el propósito de proceder a la formalización de la **Entrega Por Parte de SIDUR y Recepción** por parte del **DIF Sonora** de la obra realizada, consistente en la : **“CONSTRUCCION Y EQUIPAMIENTO DEL AREA DE TERAPIA OCUPACIONAL EN EL CENTRO DE REHABILITACION Y EDUCACION ESPECIAL DE HERMOSILLO EN LA LOCALIDAD Y MUNICIPIO DE HERMOSILLO, SONORA”**, realizada al amparo del Contrato No. **SIDUR-PF-18-230** y sus **Convenios Modificatorios**. Lo anterior en cumplimiento de los **Artículos 68 y 69** de la **Ley de Obras Publicas y Servicios Relacionados con las mismas**.

Una vez habiendo cumplido con antelación la **Entrega Formal** de la **Empresa Contratista: “FRANCISCO JAVIER CORDOVA LOPEZ”**, a la **Secretaría de Infraestructura y Desarrollo Urbano del Gobierno del Estado de Sonora**, de acuerdo con los requerimientos normativos en materia federal establecidos por el **Artículo 166** del **Reglamento de la Ley de Obras Públicas y Servicios Relacionados con las Mismas**, procedemos a formalizar la **Entrega** a la **Autoridad Competente** que se hará cargo de **Operar y Mantener** el **Inmueble Objeto de la Obra: “CONSTRUCCION Y EQUIPAMIENTO DEL AREA DE TERAPIA OCUPACIONAL EN EL CENTRO DE REHABILITACION Y EDUCACION ESPECIAL DE HERMOSILLO EN LA LOCALIDAD Y MUNICIPIO DE HERMOSILLO, SONORA”**, realizada al amparo del Contrato No. **SIDUR-PF-18-230** y sus **Convenios Modificatorios**, a través de la **Presente Acta de Entrega de los Trabajos**, tal y como se detalla a continuación:

*(Handwritten signatures and lines)*

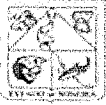

Gobierno del  
Estado de Sonora

SIDUR  
Secretaría de Infraestructura  
y Desarrollo Urbano

**GOBIERNO DEL ESTADO DE SONORA**  
**SECRETARIA DE INFRAESTRUCTURA Y DESARROLLO URBANO**  
**DIRECCION GENERAL DE EJECUCION DE OBRAS**

**I. PARTIDAS EJECUTADAS:**

- I. PRELIMINARES.
- II. ALBAÑILERIA.
- III. INSTALACIONES HIDROSANITARIAS Y ELECTRICAS.
- IV. CARPINTERIA.
- V. AIRE ACONDICIONADO.
- VI. ALUMINIO Y VIDRIO.



Gobierno del  
Estado de Sonora



**GOBIERNO DEL ESTADO DE SONORA**  
**SECRETARIA DE INFRAESTRUCTURA Y DESARROLLO URBANO**  
**DIRECCION GENERAL DE EJECUCION DE OBRAS**

I.- ÁLBUM FOTOGRÁFICO DE CONCEPTOS EJECUTADOS.

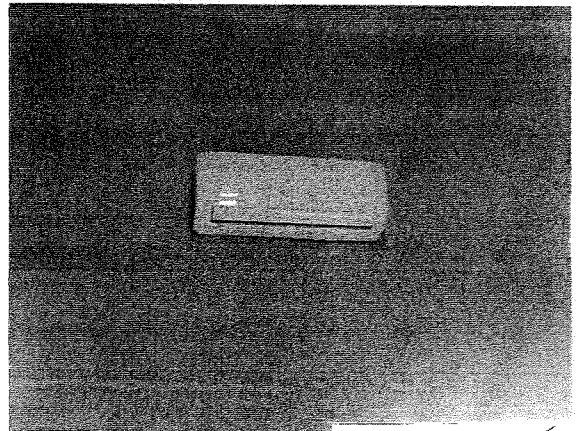
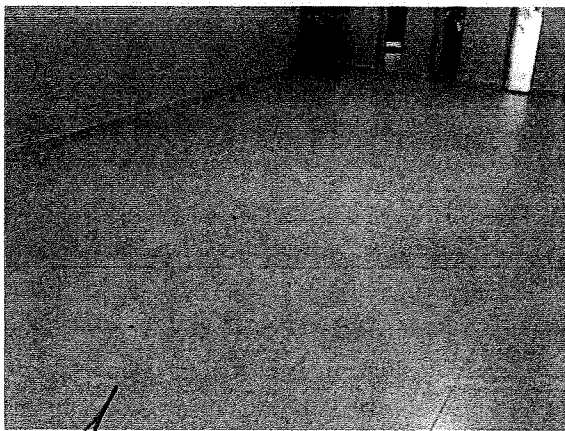
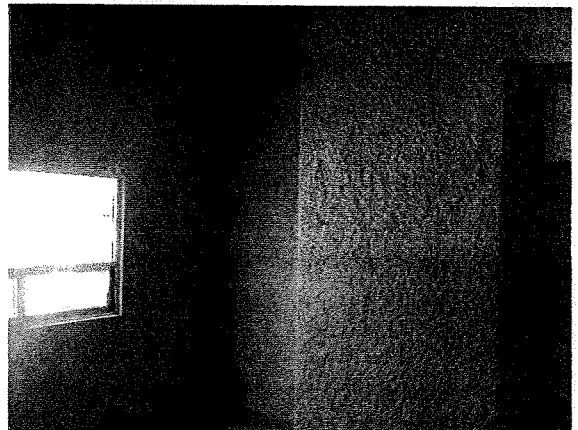
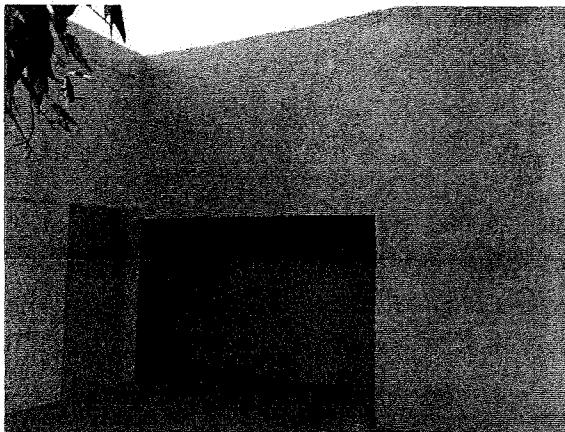
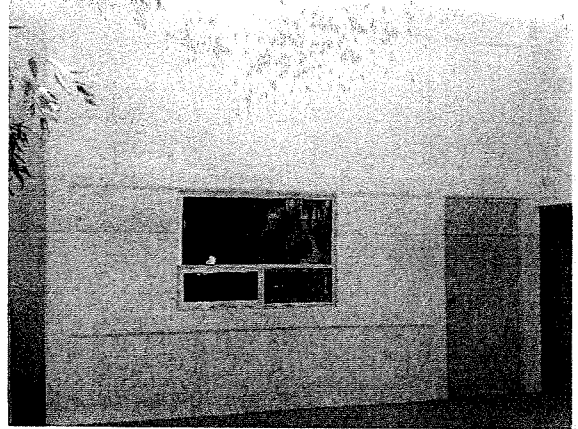

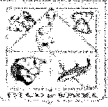

**GOBIERNO DEL ESTADO DE SONORA**  
**SECRETARIA DE INFRAESTRUCTURA Y DESARROLLO URBANO**  
**DIRECCION GENERAL DE EJECUCION DE OBRAS**

**II. PARTIDAS EJECUTADAS:**

- II.1 PRELIMINARES.
- II.2 ALBAÑILERIA.
- II.3 INSTALACIONES HIDROSANITARIAS Y ELECTRICAS.
- II.4 CARPINTERIA.
- II.5 AIRE ACONDICIONADO.
- II.6 ALUMINIO Y VIDRIO.

Las partidas antes descritas, obedecen a Trabajos realizados en las localidades arriba mencionadas bajo el contrato de Obra Pública bajo la base de Precios Unitarios No. **SIDUR-PF-18-230** con un importe total de contrato por **\$712,848.08** (Son: setecientos doce mil ochocientos cuarenta y ocho pesos 08/100 M.N.). Incluye I.V.A.

Reportando los siguientes beneficios de la Comunidad para otorgar Servicios de Rehabilitación integral relativa al Equipamiento del Área de Terapia Ocupacional.

Una vez verificada la obra mediante el recorrido de inspección de las partes que intervienen, se concluye que la obra se encuentra totalmente terminada de acuerdo con el proyecto contratado, la finalidad y destino de su ejecución, según las especificaciones del proyecto e inversión ejercida. Por lo que el Gobierno del Estado de Sonora, a través de la Secretaría de Infraestructura y Desarrollo Urbano, le hace Entrega del inmueble a DIF Sonora a través de la Dirección de Atención a Personas con Discapacidad y operado por el Centro de Rehabilitación y Educación Especial, quien será la responsable de su conservación y mantenimiento y mantenerla en condiciones de operación, adicionalmente se le hacen entrega de los planos correspondientes a la construcción final, las normas y especificaciones que fueron aplicadas durante su ejecución, así como los manuales e instructivos de operación y mantenimiento correspondientes y los certificados de garantía de calidad y funcionamiento de los bienes instalados.

Ambas partes suscriben el presente documento para los efectos legales y normativas a que haya lugar en tres tantos originales, cerrando la presente acta a las 10:30 horas del mismo día de su inicio en la Ciudad de Hermosillo, Sonora.



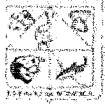

Gobierno del  
Estado de Sonora

SIDUR  
Secretaría de Infraestructura  
y Desarrollo Urbano

**GOBIERNO DEL ESTADO DE SONORA**  
**SECRETARIA DE INFRAESTRUCTURA Y DESARROLLO URBANO**  
**DIRECCION GENERAL DE EJECUCION DE OBRAS**

Por parte de la Secretaría de Infraestructura y  
Desarrollo Urbano del Gobierno del Estado de  
Sonora:

C. ING. PEDRO INZUNZA GALLARDO

DIRECTOR GENERAL DE  
EJECUCIÓN DE OBRAS

C.ING. J. ANTONIO CORONADO AMEZCUA

DIRECTOR DE OBRAS DE  
EDIFICACIÓN Y EQUIPAMIENTO

C. ING. FILIBERTO J. PADILLA B.

RESIDENTE DE SIDUR

Por parte del Centro de Rehabilitación y  
Educación Especial de Hermosillo Son.

C. LIC. LAURA CRISTINA ORTIZ MALO

DIRECTORA DE ATENCION A PERSONAS CON DISCAPACIDAD



Gobierno del  
Estado de Sonora