

Transferencia Bancaria

Fecha 23/10/2020

Beneficiario

BIOTECMED SA DE CV

\$4,700,784.00

SON (CUATRO MILLONES SETECIENTOS MIL SETECIENTOS OCHENTA Y CUATRO PESOS 00/100 M.N.)

Autorización Pago



Gobierno del Estado de Sonora

DIF Sonora
Sistema para el Desarrollo Integral de la Familia del Estado de Sonora

Coord. Gral. de Administración
y/o Firma Autorizada

Director General
y/o Firma Autorizada

MONTEVERDE Y BLVD LUIS ENCINAS CP 83190 HERMOSILLO SONORA
TELS 2-89-26-00 Y 2-14-55-28 RFC SDI-831007-RD4

Cta. Bancaria: 0115314070 FOTRADIS 2020

Datos del Beneficiario: BIOTECMED SA DE CV

BANORTE

Cuenta Bancaria

CLABE 072580006091560056

Cuenta Contable	Nombre	Debe	Haber
	F/17-18-19-20-22-24-25		
	PROVEEDORES POR PAGAR A CORTO PLAZO		
21120 00002 013 000	BIOTECMED SA DE CV	318,768.00	
21120 00002 013 000	BIOTECMED SA DE CV	318,768.00	
21120 00002 013 000	BIOTECMED SA DE CV	318,768.00	
21120 00002 013 000	BIOTECMED SA DE CV	318,768.00	
21120 00002 013 000	BIOTECMED SA DE CV	318,768.00	
21120 00002 013 000	BIOTECMED SA DE CV	1,553,472.00	
21120 00002 013 000	BIOTECMED SA DE CV	1,553,472.00	
	BANCOS/TESORERIA		
11120 00002 062 000	FOTRADIS 2020 CHEQUE No. : 90000003 EXPEDIDO A : BIOTECMED SA DE CV FEC DE EXP. : 23/10/2020		4,700,784.00
<p>ESTE PROGRAMA ES PUBLICO. AJENO A CUALQUIER PARTIDO POLITICO. QUEDA PROHIBIDO EL USO PARA FINES DISTINTOS A LOS ESTABLECIDOS EN EL PROGRAMA</p> <p>OPERADO EN EL TRÁNSPORTE PARA LAS PERSONAS CON DISCAPACIDAD 23 OCT. 2020 EJERCICIO</p> <p>DIF SONORA 23 OCT. 2020 PAGADO TESORERIA</p>			
Contabilidad		Tesorería	Sumas Iguales:
Registro	Elaboró	Autorizado por	Ejecutó
237			
			4,700,784.00
			4,700,784.00



ORDEN DE COMPRA Y/O DE TRABAJO

FOLIO NO.: 1481-20
 SOLIC. REF: 120101 8 54101
 CVE. PPTAL.: 28/08/2020 13:09
 FECHA ELAB. ORDEN: AUTOMOVILES Y CAMIONES

PROVEEDOR: BIOTECMED SA DE CV (5951)
 DIRECCION: BATALLON SAN PATRICIO 109 PISO 19, VALLE ORIENTE
 CIUDAD: SAN PEDRO DE LA GARZA, NU Tel.8119835454/ 81030883

FACTURAR A NOMBRE DE:
 SISTEMA PARA EL DESARROLLO INTEGRAL DE LA
 FAMILIA DEL ESTADO DE SONORA.
 BOULEVARD LUIS ENCINAS Y MONTEVERDE
 HERMOSILLO, SON, 83190 R.F.C. SDI-831007-RD4

UNIDAD ADMINISTRATIVA SOLICITANTE: CON FRANCISCO MONTEVERDE, Col.SAN BENITO
 DOMICILIO: Responsable: Lic. Laura Cristina Ortiz Malo Tel.:289-2600 EXT. 205

EL PROVEEDOR SE OBLIGA A ENTREGAR LOS BIENES Y/O SERVICIOS PACTADOS EN EL PRESENTE DOCUMENTO Y CONFORME A LA NORMATIVIDAD APLICABLE EN MATERIAL DE ADQUISICIONES, ARRENDAMIENTOS, PRESTACION DE SERVICIOS Y OBRA PÚBLICA. SI ESTA ORDEN NO ES ATENDIDA A MÁS TARDAR EN 10 DIAS HÁBILES A PARTIR DE LA FECHA DE ENTREGA SEÑALADA EN ESTE DOCUMENTO, PODRÁ SER SUJETA A CANCELACIÓN.

NOTA: PARA TRAMITAR EL PAGO, PRESENTAR ANTE CAJA GENERAL, FACTURA ORIGINAL Y COPIA, ANEXANDO ADEMÁS ORDEN DE COMPRA ORIGINAL, CON LA FIRMA Y SELLO DE RECIBIDO DE CONFORMIDAD DEL RESPONSABLE DEL ÁREA SOLICITANTE, EL SELLO DE VoBo DEL ÁREA DE ADQUISICIONES.

CANTIDAD	DESCRIPCIÓN DEL SERVICIO Y/O LOS ARTÍCULOS SOLICITADOS (DETALLAR CARACTERÍSTICAS)	PRECIO UNITARIO	IMPORTE
1	PIEZA(S) Y/O AUTOMOVILES Y CAMIONES I	458,000.00	458,000.00

NOTA: Es requisito indispensable para el trámite de pago entregar la Orden de Compra original debidamente sellada a factura en formato PDF y XML y la verificación de la misma ante el SAT, además de que deberán enviarse escaneadas a los siguientes correos: facturadifson@gmail.com y pagaduria.difsonora@gmail.com.

OPERADO FONDO PARA LA ACCESIBILIDAD EN EL TRANSPORTE PÚBLICO PARA LAS PERSONAS CON DISCAPACIDAD 23 OCT. 2020 EJERCICIO

31601784

DIF SONORA ENTREGADO ADQUISICIONES

ESTE PROGRAMA ES PÚBLICO, AJENO A CUALQUIER PARTIDO POLÍTICO, QUEDA PROHIBIDO EL USO PARA FINES DISTINTOS A LOS ESTABLECIDOS EN EL PROGRAMA

(QUINIENTOS TREINTA Y UN MIL DOSCIENTOS OCHENTA PESOS 00/100 M.N.)

ABIENDO VERIFICADO LOS BIENES Y/O TRABAJOS DESCRITOS EN EL PRESENTE ORDEN, SE RECIBEN DE CONFORMIDAD:

Verónica Portillo
[Firma]
 NOMBRE Y FIRMA DE QUIEN RECIBE

SUB-TOTAL \$	\$458,000.00
I.V.A. \$	\$73,280.00
I.E.P.S. \$	\$0.00
TOTAL \$	\$531,280.00



54826+8284+8748

SELLO DEL AREA RECEPTORA Y FECHA

RECIBO ELECTRÓNICO DE PAGO



CFDI-Pagos

Emisor(Beneficiario)

BIOTECMED SA DE CV

RFC: BIO080825DH0

Regimen Fiscal:

601 - General de Ley Personas Morales

Receptor(Ordenante de Pago)

SIST PARA EL DESARROLLO INT DE LA FAM DEL EDO DE SONORA

RFC: SDI831007RD4

Residencia Fiscal (Extranjero):

Num. Registro (Extranjero):

Documento

Folio: P 17

Fecha Emisión: 2020-10-13T14:00:51

Fecha Certificación: 2020-10-13T14:00:56

Lugar de Expedición: 66262

Tipo Comprobante: P-Pago

Clave Confirmación:

Folio Fiscal: FB824C3A-93BE-42D4-AF0B-C5BCA01EF90C

No. Serie Certificado:00001000000505142236

No. Certificado Emisor: 00001000000408661263

Complemento de pagos

Información Cliente-Proveedor

RFC Emisor Cuenta Ordenante:

Cuenta Ordenante:

Nombre de Banco Ordenante:

RFC Emisor Cuenta Beneficiario:

Cuenta Beneficiario:

Información del deposito

Fecha de Pago: 2020-10-13T12:00:00

Forma de Pago: 03-Transferencia electrónica de fondos

Moneda: MXN

SPEI Digital

Tipo cadena de pago: 00-No Aplica

Cadena CDA:

Sello:

Tipo de Cambio:

Monto: \$ 318768.00

No. Operación:

No. Certificado:

OPERADO
FONDO PARA LA ACCESIBILIDAD
EN EL TRANSPORTE PÚBLICO
PARA LAS PERSONAS CON DISCAPACIDAD
23 OCT. 2020

ESTE PROGRAMA ES
PÚBLICO Y NO A
CUALQUIER PARTIDO
POLÍTICO, QUEDA
PROHIBIDO EL USO PARA
FINES DISTINTOS
A LOS ESTABLECIDOS
EN EL PROGRAMA

Documentos Relacionados

Id Documento	Serie	Folio	Moneda	Tipo de Pago	Método de Pago	No. Parcialidad	Importe Saldo anterior	Importe Pagado	Importe Saldo Insoluto
DAC64345-BDA4-454D-85A4-D04497478A3A		A 92	MXN	1.000000	PUE	2	\$ 318768.00	\$ 318768.00	\$ 0.00

Sello Digital del SAT:

JOfDjfmFFmeyXPhm33pqm42IMGBAikOYOkXv8COgWIngbNJPg4ey1W2hmJpotD6kRteQ0/GAWVkeBYm18uHNxRrt2F2t2Qmrj7d65RuUwgkHDp0IDTD8jZ3EAoEJ0k59CgaKmBW1hKcxiVTG8bmqyc0pUwGTOV4NuwdF9hBLif0suVr0YbKael3exLQmvaquNvjSgQ1DHwgLb3xdVYE8zW/IUiMIWvK4tMEZ986LUKk0jTbReXfZQAYotC3po7ZldPbt3RG2YLCrD6Fs6Gccqkcfxco1iJHz+BZ+osuP9F0mVm1qqMJmnmshUaAPVja8n+4nlwYpwJ942tPJg==

Sello Digital del CFDI:

F758GyIO61i3BBH/8Lvlwcfv7yLaz5F+caTZzgTCrCN9jKpdD0gCVIDZ2Lhrlp1hCHYHfs8WHA3xSTlDaSbPs4gKBigpzbneJ1tUfGxiCj1vv4pCEi8Q6mhxE28z119TH4ccNOEjPIN8G8M+2yZ7Hh1gbkT8ft40FBih9A4pZECznKNZvU29iC3pU9MhiROgNNidHgKF7TP5LF2wyHNXR58lgweRcxycACDbmMvXNsd2IBFPJCzYzVoCzBv+vliEuk8i9Gc+nQPCPbaNen1ztYWv5OsxP72p6XUduvhnW/Lq2qCn6fg7I3CWVaDbW6Hck/NkZJhNyYaq3d0nA==

Este documento es una representación impresa de un CFDI

Cadena Original Del Complemento de Certificación Digital del SAT:

||1.1|FB824C3A-93BE-42D4-AF0B-C5BCA01EF90C|2020-10-13T14:00:56|MAS0810247C0|F758Gy|O61i3BBH/8Lviwcfv7yLAz5F
+aTZzgTCrCN9jKpdD0gCVIDZ2Lhrip1hCHYHfs8WHA3xST(DaSbPs4gKBigpzbneJ1tUfGxlCj1vv4pCEI8Q6mhxE28z119TH4ccNOEjPtN8G8M
+2yZ7Hh1gbkT8ft40FBih9A4pZECznkNZvU29iC3pU9MhiROgNNIdHgKF7TP5LF2wyHNXR58lgweRcxycACDbrMvXNsd2IBfPJCzYzVoCzBv
+vliEuk8i9Gc+nQPCPbaNen1ztYWv5OxP72p6XUduvhnW/lLq2qCn6fg7i3CWVaDbW6Hck/NkJZhNyYaq3d0nA=|00001000000505142236||

OPERADO
FONDO PARA LA ACCESIBILIDAD
EN EL TRANSPORTE PÚBLICO
PARA LAS PERSONAS CON DISCAPACIDAD
23 OCT. 2020
EJERCICIO

ESTE PROGRAMA ES
PÚBLICO. AJENO A
CUALQUIER PARTIDO
POLÍTICO. QUEDA
PROHIBIDO EL USO PARA
FINES DISTINTOS
A LOS ESTABLECIDOS
EN EL PROGRAMA

DIF
SONORA
23 OCT. 2020
PAGADO
TRANSPORTE PÚBLICO

Este documento es una representación impresa de un CFDI

```

<?xml version="1.0" encoding="UTF-8"?>
<cfdi:Comprobante
Sello="F758GyIO61i3BBH/8Lviwcfv7yLaz5F+caTZzgcCrCN9jKpdD0gCVIDZ2LhIrIp1hCHYHf8WHA3xSTtDaSbPs4gKBigpznheJ1tUfGxlcj1vv4pCEi8Q6mh
Certificado="MIIGDzCCA/egAwIBAgIUMDAwMDEwMDAwMDA0MDg2NjEyNjMwDQYJKoZIhvcNAQELBQAwggGyMTgwNgYDVQDDC9BLkMuIGRlbCI
xmns:xsi="http://www.w3.org/2001/XMLSchema-instance" xmlns:cfdi="http://www.sat.gob.mx/cfd/3" LugarExpedicion="66262" TipoDeComprobante="P" Total="0"
Moneda="XXX" SubTotal="0" NoCertificado="00001000000408661263" Fecha="2020-10-13T14:00:51" Folio="17" Serie="P" Version="3.3"
xmns:pago10="http://www.sat.gob.mx/Pagos" xsi:schemaLocation="http://www.sat.gob.mx/cfd/3 http://www.sat.gob.mx/sitio_internet/cfd/3/cfdv33.xsd
http://www.sat.gob.mx/Pagos http://www.sat.gob.mx/sitio_internet/cfd/Pagos/Pagos10.xsd">
  <cfdi:Emisor RegimenFiscal="601" Nombre="BIOTECMED SA DE CV" Rfc="BIO080825DH0"/>
  <cfdi:Receptor Nombre="SIST PARA EL DESARROLLO INT DE LA FAM DEL EDO DE SONORA" Rfc="SDI831007RD4" UsoCFDI="P01"/>
  <cfdi:Conceptos>
    <cfdi:Concepto Importe="0" ValorUnitario="0" Descripcion="Pago" ClaveUnidad="ACT" Cantidad="1" ClaveProdServ="84111506"/>
  </cfdi:Conceptos>
  <cfdi:Complemento>
    <pago10:Pagos Version="1.0">
      <pago10:Pago Monto="318768.00" MonedaP="MXN" FormaDePagoP="03" FechaPago="2020-10-13T12:00:00">
        <pago10:DoctoRelacionado Folio="92" Serie="A" ImpSaldoInsoluto="0.00" ImpPagado="318768.00" ImpSaldoAnt="318768.00" NumParcialidad="2"
          MetodoDePagoDR="PUE" MonedaDR="MXN" IdDocumento="DAC64345-BDA4-454D-85A4-D04497478A3A"/>
      </pago10:Pago>
    </pago10:Pagos>
  </cfdi:Complemento>
  <cfdi:TimbreFiscalDigital xmlns:xsi="http://www.w3.org/2001/XMLSchema-instance" Version="1.1"
    xsi:schemaLocation="http://www.sat.gob.mx/TimbreFiscalDigital
    http://www.sat.gob.mx/sitio_internet/cfd/timbreFiscalDigital/TimbreFiscalDigitalv11.xsd"
    SelloSAT="JOfdJfmFFmcyXPhm33pqm42IMGBAikYOlxv8COgwlnGbNJPg4ey1W2hmJpotD6K1eQu/GAwVkeZeBy m18uHnXrRt2F2t2Qm rj7d
    NoCertificadoSAT="00001000000505142236"
    SelloCFDI="F758GyIO61i3BBH/8Lviwcfv7yLaz5F+caTZzgcCrCN9jKpdD0gCVIDZ2LhIrIp1hCHYHf8WHA3xSTtDaSbPs4gKBigpznheJ1tUfGxlc
    RfcProvCertif="MAS0810247C0" FechaTimbrado="2020-10-13T14:00:56" UUID="FB824C3A-93BE-42D4-AF0B-C5BCA01EF90C"
    xmlns:td="http://www.sat.gob.mx/TimbreFiscalDigital"/>
</cfdi:Complemento>
</cfdi:Comprobante>

```

OPERADO
 FONDO PARA LA ACCESIBILIDAD
 EN EL TRANSPORTE PÚBLICO
 PARA LAS PERSONAS CON DISCAPACIDAD
 23 OCT. 2020
EJERCICIO

ESTE PROGRAMA ES
PÚBLICO. AJENO A
CUALQUIER PARTIDO
POLÍTICO. QUEDA
PROHIBIDO EL USO PARA
FINES DISTINTOS
A LOS ESTABLECIDOS
EN EL PROGRAMA

DIF
SONORA
 23 OCT. 2020
PAGADO
 RESORTE RIA

RFC del emisor	Nombre o razón social del emisor	RFC del receptor	Nombre o razón social del receptor
BIO080825DH0	BIOTECMED SA DE CV	SDI831007RD4	SIST PARA EL DESARROLLO INT DE LA FAM DEL EDO DE SONORA
Folio fiscal	Fecha de expedición	Fecha certificación SAT	PAC que certificó
FB824C3A-93BE-42D4-AF0B-C5BCA01EF90C	2020-10-13T14:00:51	2020-10-13T14:00:56	MAS0810247C0
Total del CFDI	Efecto del comprobante	Estado CFDI	Estatus de cancelación
\$0.00	Pago	Vigente	Cancelable sin aceptación

ESTE PROGRAMA ES PUBLICO. AJENO A CUALQUIER PARTIDO POLITICO. QUEDA PROHIBIDO EL USO PARA FINES DISTINTOS A LOS ESTABLECIDOS EN EL PROGRAMA

OPERADO EN EL TRANSPORTE PUBLICO PARA LAS PERSONAS CON DISCAPACIDAD
23 OCT. 2020

EJERCICIO

DIF SONORA
23 OCT. 2020
PAGADO
TESORERIA

Imprimir

Enlaces



ORDEN DE COMPRA Y/O DE TRABAJO

FOLIO NO.: 1482-20
 SOLIC. REF.: 120101 9 54 101
 CVE. PPTAL.: 26/08/2020 12:09
 FECHA ELAB. ORDEN: AUTOMOVILES Y CAMIONES

PROVEEDOR: BIOTECMED SA DE CV (5851)
 DIRECCIÓN: BATALLON SAN PATRICIO 109 PISO 18, VALLE ORIENTE
 CIUDAD: SAN PEDRO DE LA GARZA NU Tel:8119825454/ 81030883

FACTURAR A NOMBRE DE:
 SISTEMA PARA EL DESARROLLO INTEGRAL DE LA FAMILIA DEL ESTADO DE SONORA.
 BOULEVARD LUIS ENCINAS Y MONTEVERDE
 HERMOSILLO, SON. 83190 R.F.C. SDI-831007-RD4

UNIDAD ADMINISTRATIVA SOLICITANTE: CON FRANCISCO MONTEVERDE, Col.SAN BENITO
 DOMICILIO: Responsable: Lic. Laura Cristina Ortiz Malo Tel.:289-2000 EXT. 205

EL PROVEEDOR SE OBLIGA A ENTREGAR LOS BIENES Y/O SERVICIOS PACTADOS EN EL PRESENTE DOCUMENTO Y CONFORME A LA NORMATIVIDAD APLICABLE EN MATERIAL DE ADQUISICIONES, ARRENDAMIENTOS, PRESTACION DE SERVICIOS Y OBRA PÚBLICA. SI ESTA ORDEN NO ES ATENDIDA A MÁS TARDAR EN 10 DÍAS HÁBILES A PARTIR DE LA FECHA DE ENTREGA SEÑALADA EN ESTE DOCUMENTO, PODRÁ SER SUJETA A CANCELACIÓN.

NOTA: PARA TRAMITAR EL PAGO, PRESENTAR ANTE CAJA GENERAL, FACTURA ORIGINAL Y COPIA, ANEXANDO ADEMÁS ORDEN DE COMPRA ORIGINAL, CON FIRMA Y SELLO DE RECIBIDO DE CONFORMIDAD DEL RESPONSABLE DEL ÁREA SOLICITANTE, EL SELLO DE VoBo DEL ÁREA DE ADQUISICIONES.

CANTIDAD	DESCRIPCIÓN DEL SERVICIO Y/O LOS ARTÍCULOS SOLICITADOS (DETALLAR CARACTERÍSTICAS)	PRECIO UNITARIO	IMPORTE
1	PIEZA(SYAF: AUTOMOVILES Y CAMIONES)	458,000.00	458,000.00

NOTA: Es requisito indispensable para el trámite de pago, entregar la Orden de Compra original debidamente sellada a la factura en formato PDF y XML, y la verificación de la misma ante el SAT. Además de que deberán enviarse escaneadas a los siguientes correos: facturasdifson@gmail.com y ppeduc@difsonora.com.mx.

ESTE PROGRAMA ES PÚBLICO. AJENO A CUALQUIER PARTIDO POLÍTICO. QUEDA PROHIBIDO EL USO PARA FINES DISTINTOS A LOS ESTABLECIDOS EN EL PROGRAMA

E DIF SONORA ENTREGADO
ADQUISICIONES

FONDO PARA LA ATENCIÓN DE PERSONAS CON DISCAPACIDAD PARA LAS PERSONAS CON DISCAPACIDAD
 23 OCT. 2020
 EJERCICIO

DIF SONORA
 23 OCT. 2020
 PAGADO
 TESORERIA

(QUINIENTOS TREINTA Y UN MIL DOSCIENTOS OCHENTA PESOS 00/100 M.N.)

HABIENDO VERIFICADO LOS BIENES Y/O TRABAJOS DESCRITOS EN EL PRESENTE ORDEN, SE RECIBEN DE CONFORMIDAD:

Verónica Portillo Htz

 NOMBRE Y FIRMA DE QUIEN RECIBE

SUB-TOTAL \$	\$458,000.00
I.V.A. \$	\$73,280.00
I.E.P.S. \$	\$0.00
TOTAL \$	\$531,280.00



54327+9489+9277

RECIBO ELECTRÓNICO DE PAGO



CFDI-Pagos

Emisor(Beneficiario)

BIOTECMED SA DE CV

RFC: BIO080825DH0

Regimen Fiscal:

601 - General de Ley Personas Morales

Receptor(Ordenante de Pago)

SIST PARA EL DESARROLLO INT DE LA FAM DEL EDO DE SONORA

RFC: SDI831007RD4

Residencia Fiscal (Extranjero):

Num. Registro (Extranjero):

Documento

Folio: P 18

Fecha Emisión: 2020-10-13T14:02:26

Fecha Certificación: 2020-10-13T14:02:31

Lugar de Expedición: 66262

Tipo Comprobante: P-Pago

Clave Confirmación:

Folio Fiscal: FFCA791F-9C3E-476B-A0BE-DE3FB30A4D6C

No. Serie Certificado:00001000000505142236

No. Certificado Emisor: 00001000000408661263

Complemento de pagos

Información Cliente-Proveedor

RFC Emisor Cuenta Ordenante:

Cuenta Ordenante:

Nombre de Banco Ordenante:

RFC Emisor Cuenta Beneficiario:

Cuenta Beneficiario:

Información del deposito

Fecha de Pago: 2020-10-13T12:00:00

Forma de Pago: 03-Transferencia electrónica de fondos

Moneda: MXN

SPEI Digital

Tipo cadena de pago: 00-No Aplica

Cadena CDA:

Sello:

Tipo de Cambio:

Monto: \$ 318768.00

No. Operación:

No. Certificado:

Documentos Relacionados

Id Documento	Serie	Folio	Moneda	T.C.	Método de Pago	No. Parcialidad	Importe Saldo anterior	Importe Pagado	Importe Saldo Insoluto
8F2AF6C8-18BE-4103-BBCB-C6B561D088A1	A 93	00000000	MXN	1.000000	PUE	2	\$ 318768.00	\$ 318768.00	\$ 0.00

Sello Digital del SAT:

VqD5e0OfXTeRsXZdUSYE8CqkVzc2QDbdyoapQgSjTmLNCRA15C8ESKIExljncsWJtpqhRZbDInflGxX6H8b8u24axh/NZzYV6JOMeuX8unO6Tu/JoZx9PrhfxY UH7cV6laVCUbKP0i1WMptYf0ye4QQEoa3302DdfEXOw/dR3khdz +bV5B9iPE00GDzFAyubwCuVDRQ6iWDvrMedDpPv6DQyDwMpbKPRsV5gFZ0Hyx/ta7iC/UtOzTpsw0r8uvOjHR2md1d +LP5d4AlzycZuIW6WNJAEHoFuhKyOJl6afwqxPzPpG9R7ZPm/B+WZM0AfdJ1A==

Sello Digital del CFDI:

AGqw0ZHoYIQ3w9W+2h4I9RRicT +cvk44H7wCmFxpGwSmqdkPp8Fs9666qMekbCtmFk4KJ5t1B Wdz6CdzKmKfvizpSPFN/48XGsdEMmjQX93R15iyi9JLY6uH9RI0BZPjcUU7jKfDVI SFjFXfV8IYGibWAi4BRO/iOn+pXg4lvmc5lCgqITmF2lqEzgmXQ045ef1GccF4GG9tG73TR2gBbPSOyWslAq49Z2n+HtuGURXAiqVIFDE +iKkThsmYBziZUAsWNdNjhrZQMJCj4u9CJkKdJmJfUcP4Ez662CJUsrz3zKQLQjwGEeEKupc/CdfsVmxA/JgbRDw==

Este documento es una representación impresa de un CFDI

||1.1|FFCA791F-9C3E-476B-A0BE-DE3FB30A4D6C|2020-10-13T14:02:31|MAS0810247C0|AGqw0ZHoY!Q3w9W+2h4!9RRicT
+cvk44H7wCmFxpGwSmqdkPp8Fs9666qMekbCtrdwEckAudYGVSLRWdz6CdzKmKfvizpSPFhN/48XGsdEMm|QQX93R15iyi9JLY6uH9RI0BZPjcUU7jKtfDV
fSFjFXfV8IYGibWai4BRO/iOn+pXg4lvmc5lCgqiTmF2lqRzgMxQ0xl5eff4SccF4GG9tG73TR2gBbPSOyWslAq49Z2n+HtuGURXAiqVIFDB
+iKkThsmyBziZUAsWNdNjRZQMCJJ4uC9JKRDhjer0etPneZ6o2CJUusrz3zKQLQjwGEeEKupc/CdfsvMxa/JgbRDw==|00001000000505142236||

ESTE PROGRAMA ES
PUBLICO. AJENO A
CUALQUIER PARTIDO
POLITICO. QUEDA
PROHIBIDO EL USO PARA
FINES DISTINTOS
A LOS ESTABLECIDOS
EN EL PROGRAMA

FONDO PARA LA ACCESIBILIDAD
EN EL TRANSPORTE PUBLICO
PARA LAS PERSONAS CON DISCAPACIDAD

23 OCT. 2020

EJERCICIO

DIF SONORA
23 OCT. 2020
PAGADO
15:09:14

```

<?xml version="1.0" encoding="UTF-8"?>
<cfdi:Comprobante
Sello="AGqw0ZH0YIQ3w9W+2h4I9RRleT+evk44H7wCmFxpGwSmqdkPp8Fs9666qMekbCtrdwEckAudYGVSLRWdz6CdzKmkfvizpSPFhN/48XGsdEMmjQQ"
Certificado="MIIGDzCCA/egAwIBAgIUMDAwMDEwMDAwMDA0MDg2NjEyNjMwDQYJKoZIhveNAQELBQAwggGyMTIwNgYDVQQDDDC9BLkMuIGRlY2Ew
xmns:xsi="http://www.w3.org/2001/XMLSchema-instance" xmns:cfdi="http://www.sat.gob.mx/cfd/3" LugarExpedicion="66262" TipoDeComprobante="P" Total="0"
Moneda="XXX" SubTotal="0" NoCertificado="00001000000408661263" Fecha="2020-10-13T14:02:26" Folio="18" Serie="P" Version="3.3"
xmns:pago10="http://www.sat.gob.mx/Pagos" xsi:schemaLocation="http://www.sat.gob.mx/cfd/3 http://www.sat.gob.mx/sitio_internet/cfd/3/cfdv33.xsd
http://www.sat.gob.mx/Pagos http://www.sat.gob.mx/sitio_internet/cfd/Pagos/Pagos10.xsd">
  <cfdi:Emisor RegimenFiscal="601" Nombre="BIOTECMED SA DE CV" Rfc="BIO080825DH0">
    <cfdi:Receptor Nombre="SIST PARA EL DESARROLLO INT DE LA FAM DEL EDO DE SONORA" Rfc="SDI831007RD4" UsoCFDI="P01">
      <cfdi:Concepto>
        <cfdi:Concepto Importe="0" ValorUnitario="0" Descripcion="Pago" ClaveUnidad="ACT" Cantidad="1" ClaveProdServ="84111506">
          <cfdi:Conceptos>
            <cfdi:Complemento>
              <pago10:Pagos Version="1.0">
                <pago10:Pago Monto="318768.00" Moneda="MXN" FormaDePago="03" FechaPago="2020-10-13T12:00:00">
                  <pago10:DocToRelacionado Folio="93" Serie="A" ImpSaldoInsoluto="0.00" ImpPagado="318768.00" ImpSaldoAnt="318768.00" NumParcialidad="2"
                    MetodoDePagoDR="PUE" MonedaDR="MXN" IdDocumento="8F2AF6C8-18BE-4103-BBCB-C6B561D088A1">
                  </pago10:Pago>
                </pago10:Pagos>
              <cfdi:TimbreFiscalDigital xmns:xsi="http://www.w3.org/2001/XMLSchema-instance" Version="1.1"
                xsi:schemaLocation="http://www.sat.gob.mx/TimbreFiscalDigital
                http://www.sat.gob.mx/sitio_internet/cfd/timbrefiscaldigital/TimbreFiscalDigitalv11.xsd"
                SelloSAT="VqD5e00EXtERsXZdUSYE8CqkVzc2QDbdyoas0gSJtsUNHuU9SC206KIEXLjnseWjtpqhrZbDInflQxX6H8b8u24axh/NZzYV6JOMeuX
                NoCertificadoSAT="00001000000505142236"
                SelloCFD="AGqw0ZH0YIQ3w9W+2h4I9RRleT+evk44H7wCmFxpGwSmqdkPp8Fs9666qMekbCtrdwEckAudYGVSLRWdz6CdzKmkfvizpSPFhN/4
                RfcProvCertif="MAS0810247C0" FechaTimbrado="2020-10-13T14:02:31" UUID="FFCA791F-9C3E-476B-A0BE-DE3FB30A4D6C"
                xmns:td="http://www.sat.gob.mx/TimbreFiscalDigital"/>
            </cfdi:Complemento>
          </cfdi:Comprobante>

```

ESTE PROGRAMA ES
PUBLICO. AJENO A
CUALQUIER PARTIDO
POLITICO. QUEDA
PROHIBIDO EL USO PARA
FINES DISTINTOS
A LOS ESTABLECIDOS
EN EL PROGRAMA

OPERADO
EN EL TRANSPORTE PUBLICO
PARA LAS PERSONAS CON DISCAPACIDAD
23 OCT. 2020
EJERCICIO

DIF
SONORA
23 OCT. 2020
PAGADO
TERMINADA

RFC del emisor	Nombre o razón social del emisor	RFC del receptor	Nombre o razón social del receptor
BIO080825DH0	BIOTECMED SA DE CV	SDI831007RD4	SIST PARA EL DESARROLLO INT DE LA FAM DEL EDO DE SONORA
Folio fiscal	Fecha de expedición	Fecha certificación SAT	PAC que certificó
FFCA791F-9C3E-476B-A0BE-DE3FB30A4D6C	2020-10-13T14:02:26	2020-10-13T14:02:31	MAS0810247C0
Total del CFDI	Efecto del comprobante	Estado CFDI	Estatus de cancelación
\$0.00	Pago	Vigente	Cancelable sin aceptación

ESTE PROGRAMA ES PUBLICO. AJENO A CUALQUIER PARTIDO POLITICO. QUEDA PROHIBIDO EL USO PARA FINES DISTINTOS A LOS ESTABLECIDOS EN EL PROGRAMA

OPERADO
FONDO PARA LA ACCESIBILIDAD
EN EL TRANSPORTE PUBLICO
PARA LAS PERSONAS CON DISCAPACIDAD
23 OCT. 2020
EJERCICIO

DIF
SONORA
23 OCT. 2020
PAGADO
12:00 PM

Imprimir

Enlaces

- [Declaración de Accesibilidad \(https://www.gob.mx/accesibilidad\)](https://www.gob.mx/accesibilidad)



ORDEN DE COMPRA Y/O DE TRABAJO

FOLIO NO.: 1489-20
 SOLIC. REF: 120101854101
 CVE. PPTAL.: 28/08/2020 13:06
 FECHA ELAB. ORDEN: AUTOMOVILES Y CAMIONES

PROVEEDOR: BIOTECMED SA DE CV (5851)
 DIRECCIÓN: BATALLON SAN PATRICIO 100 PISO 19, VALLE ORIENTE
 CIUDAD: SAN PEDRO DE LA GARZA, NU Tel: 8119935454/ 81030893

FACTURAR A NOMBRE DE:
 SISTEMA PARA EL DESARROLLO INTEGRAL DE LA FAMILIA DEL ESTADO DE SONORA.
 BOULEVARD LUIS ENCINAS Y MONTEVERDE
 HERMOSILLO, SON, 83190 R.F.C. SDI-831007-RD4

UNIDAD ADMINISTRATIVA SOLICITANTE: CON FRANCISCO MONTEVERDE, Col. SAN BENITO
 DOMICILIO: Responsable: Lic. Laura Cristina Ortiz Maio Tel.: 289-2500 EXT. 205

EL PROVEEDOR SE OBLIGA A ENTREGAR LOS BIENES Y/O SERVICIOS PACTADOS EN EL PRESENTE DOCUMENTO Y CONFORME A LA NORMATIVIDAD APLICABLE EN MATERIAL DE ADQUISICIONES, ARRENDAMIENTOS, PRESTACIÓN DE SERVICIOS Y OBRA PUBLICA. SI ESTA ORDEN NO ES ATENDIDA A MÁS TARDAR EN 10 DÍAS HÁBILES A PARTIR DE LA FECHA DE ENTREGA SEÑALADA EN ESTE DOCUMENTO, PODRÁ SER SUJETA A CANCELACIÓN.

NOTA: PARA TRAMITAR EL PAGO, PRESENTAR ANTE CAJA GENERAL, FACTURA ORIGINAL Y COPIA, ANEXANDO ADEMÁS ORDEN DE COMPRA ORIGINAL, COPIA DE FIRMA Y SELLO DE RECIBIDO DE CONFORMIDAD DEL RESPONSABLE DEL ÁREA SOLICITANTE, EL SELLO DE VObO DEL ÁREA DE ADQUISICIONES.

CANTIDAD	DESCRIPCIÓN DEL SERVICIO Y/O LOS ARTÍCULOS SOLICITADOS (DETALLAR CARACTERÍSTICAS)	PRECIO UNITARIO	IMPORTE
1	PIEZA(S) Y/O AUTOMOVILES Y CAMIONES I	458,000.00	458,000.00

NOTA: Es requisito indispensable para el trámite de pago entregar la Orden de Compra original debidamente sellada a la factura en formato PDF y XML y la verificación de la misma ante el SAT, además de que deberán enviarse escaneadas a los siguientes correos: facturasdifson@gmail.com y pagaduria.difsonora@gmail.com.

OPERADO PARA LA ACCESIBILIDAD DEL TRANSPORTE PÚBLICO PARA LAS PERSONAS CON DISCAPACIDAD
 23 OCT. 2020
 EJERCICIO

ESTE PROGRAMA ES PÚBLICO. AJENO A CUALQUIER PARTIDO POLÍTICO. QUEDA PROHIBIDO EL USO PARA FINES DISTINTOS A LOS ESTABLECIDOS EN EL PROGRAMA

DIF SONORA ENTREGADO
 ADQUISICIONES

(QUINIENTOS TREINTA Y UN MIL DOSCIENTOS OCHENTA PESOS 00/100 M.N.)

HABIENDO VERIFICADO LOS BIENES Y/O TRABAJOS DESCRITOS EN EL PRESENTE ORDEN, SE RECIBEN DE CONFORMIDAD:

Verónica Portillo H
[Firma]
 NOMBRE Y FIRMA DE QUIEN RECIBE

SUB-TOTAL \$	\$458,000.00
I.V.A. \$	\$73,280.00
I.E.P.S. \$	50.00
TOTAL \$	\$531,280.00



54328+9074+2735

RECIBO ELECTRÓNICO DE PAGO



CFDI-Pagos

Emisor(Beneficiario)

BIOTECMED SA DE CV

RFC: BIO080825DH0

Regimen Fiscal:

601 - General de Ley Personas Morales

Receptor(Ordenante de Pago)

SIST PARA EL DESARROLLO INT DE LA FAM DEL EDO DE SONORA

RFC: SDI831007RD4

Residencia Fiscal (Extranjero):

Num. Registro (Extranjero):

Documento

Folio: P 19

Fecha Emisión: 2020-10-13T14:04:06

Fecha Certificación: 2020-10-13T14:04:09

Lugar de Expedición: 66262

Tipo Comprobante: P-Pago

Clave Confirmación:

Folio Fiscal: 286F76A7-8243-4232-A837-E3CEA8430867

No. Serie Certificado: 00001000000505142236

No. Certificado Emisor: 00001000000408661263

Complemento de pagos

Información Cliente-Proveedor

RFC Emisor Cuenta Ordenante:

Cuenta Ordenante:

Nombre de Banco Ordenante:

RFC Emisor Cuenta Beneficiario:

Cuenta Beneficiario:

Información del deposito

Fecha de Pago: 2020-10-13T12:00:00

Forma de Pago: 03-Transferencia electrónica de fondos

Moneda: MXN

SPEI Digital

Tipo cadena de pago: 00-No Aplica

Cadena CDA:

Sello:

Tipo de Cambio:

Monto: \$ 318768.00

No. Operación:

No. Certificado:

ESTE PROGRAMA ES PUBLICO. AJENO A CUALQUIER PARTIDO POLITICO. QUEDA PROHIBIDO EL USO PARA FINES DISTINTOS A LOS ESTABLECIDOS EN EL PROGRAMA

Documentos Relacionados

Id Documento	Serie	Folio	Moneda	T.C	Método de Pago	No. Parcialidad	Importe Saldo anterior	Importe Pagado	Importe Saldo Insoluto
D3E51C58-5BA5-4682-A757-929962B50016	A 94	94	MXN	1.000000	PUE	2	\$ 318768.00	\$ 318768.00	\$ 0.00

Sello Digital del SAT:

LCfywdW2VAZRWJCKXkEPmowgYsvbB3t93b4rMV0hq127kVwv5pUUGi8xantpdaLhHhUvKvvdFVthUiz4iwwZBWzawPm2F2C4GSDj9lckKQ3dVvx5l5y7HADmE4D/E4cWk3I8DBR74fluMWEhr36VqyX+y
+We17Vu0e4HPmLxpDfyFeFFXEIYCLTYZiPjSdCr9Sllal/SoXsB02sEnJoNmdMQn7Ik2db7pjWxzyvh8nalf6DH9EQD7tbb/YDwkNkRXTVMdMXx8sKDeDoagw7Jbn//irFkaMgBIZTPYhMxn8nlhyJ22KNGVvws49An/Vq4CAxyv4E7axoO8S0XA/1kg==

Sello Digital del CFDi:

gs8yih7qHabAshLORS
+Rn9B/Ws4KtNK2hBwVsrVbuUtc4ZBBLfLZQ307YnL/m9AH6094tk1QPCWfbexkAO5zbVL5UzGO9jDp6re5GmKLjR29CfpLRYoI6GSu
+BdvLXJeUXt4XnAQqX1mrtUc30gb6f5tvXgj3e0E/90dG5AKVQgsc798YXzAtVy
+ZUg21H8ctMOtPACjVbY4ZPUZh6nMzn8D7YRzAOFCLeBc/ly58aYG5+kHMU5wwPQWj+VFsaiGJSZA5YXuKvWvyYhr
+azGZYmXwzegk/6gYRB1u2Ff1aKkbGXIT+p1nU4SLFePb7XuJYYBAOYDLeX86N/preGjfQ==

OPERADO EN EL TRANSPORTE PUBLICO PARA LAS PERSONAS CON DISCAPACIDAD 23 OCT 2020

EJERCICIO

SONORA PAGADO 23 OCT 2020

Este documento es una representación impresa de un CFDI

Cadena Original Del Complemento de Certificación Digital del SAT:

||1.1|286F76A7-8243-4232-A837-E3CEA8430867|2020-10-13T14:04:09|MAS0810247C0|gs8yiH7cHabAshLORS
+Rn9B/Ws4KtNK2hBwVSRvBuUtr4ZBBLfFLZQ307YnL/m9AH6094tk1QPCWfbexkAO5zbVL5UzCO9jDp6re5GmKlJR29CfpLRYoI5GSu
+BdvLXJeUXt4XnAQqX1mtUc30gb6f5tvXgj3e0E/90dG5AKVQgsc798YXzAtVy
+ZUg21H8ctMOTPACjVbY4ZPUZh6nMzn8D7YRzAOFCLeBd/ly58aYG5+kHMU5wwPQWj+VFsalGJSZA5YXuKvWyYhR
+azGZyXMwzegk/6gYRB1u2Ff1aKkbGXIT+p1nU4SLFePb7XuJYYBAOYDLEx86N/preGjQ==|00001000000505142236||

ESTE PROGRAMA ES
PUBLICO. AJENO A
CUALQUIER PARTIDO
POLITICO. QUEDA
PROHIBIDO EL USO PARA
FINES DISTINTOS
A LOS ESTABLECIDOS
EN EL PROGRAMA

OPERADO
FONDO PARA LA ACCESIBILIDAD
EN EL TRANSPORTE PUBLICO
PARA LAS PERSONAS CON DISCAPACIDAD
23 OCT. 2020
EJERCICIO

DIF
SONORA
23 OCT. 2020
PAGADO
FONDO FIA

Este documento es una representación impresa de un CFDI

```

<?xml version="1.0" encoding="UTF-8"?>
<cfdi:Comprobante
Sello="gs8yiH7qHabAshLORS+Rn9B/Ws4KtNK2hBwVsrVBuUte4ZBBLfFLZQ307YnL/m9AH6094tk1QPCWfbexkAO5zbVL5UzCO9jDp6re5GmKLJR29CfpLR
Certificado="MIIGDzCCA/egAwIBAgIUMDAwMDEwMDAwMDA0MDg2NjEyNjMwDQYJKoZIhvcNAQELBQAwggGyMTgwNgYDVQQDDC9BLkMuIGRlbCI
xmlns: xsi="http://www.w3.org/2001/XMLSchema-instance" xmlns: cfdi="http://www.sat.gob.mx/cfdi/3" LugarExpedicion="66262" TipoDeComprobante="P" Total="0"
Moneda="XXX" SubTotal="0" NoCertificado="00001000000408661263" Fecha="2020-10-13T14:04:06" Folio="19" Serie="P" Version="3.3"
xmlns: pago10="http://www.sat.gob.mx/Pagos" xsi:schemaLocation="http://www.sat.gob.mx/cfdi/3 http://www.sat.gob.mx/sitio_internet/cfdi/3/cfdv33.xsd
http://www.sat.gob.mx/Pagos http://www.sat.gob.mx/sitio_internet/cfdi/Pagos/Pagos10.xsd">
  <cfdi:Emisor RegimenFiscal="601" Nombre="BIOTECMED SA DE CV" Rfc="BIO080825DH0"/>
  <cfdi:Receptor Nombre="SIST PARA EL DESARROLLO INT DE LA FAM DEL EDO DE SONORA" Rfc="SDI831007RD4" UsoCFDI="P01"/>
  <cfdi:Conceptos>
    <cfdi:Concepto Importe="0" ValorUnitario="0" Descripcion="Pago" ClaveUnidad="ACT" Cantidad="1" ClaveProdServ="84111506"/>
  </cfdi:Conceptos>
  <cfdi:Complemento>
    <pago10:Pagos Version="1.0">
      <pago10:Pago Monto="318768.00" MonedaP="MXN" FormaDePagoP="03" FechaPago="2020-10-13T12:00:00">
        <pago10:DocctoRelacionado Folio="94" Serie="A" ImpSaldoInsoluto="0.00" ImpPagado="318768.00" ImpSaldoAnt="318768.00" NumParcialidad="2"
        MetodoDelPagoDR="PUE" MonedaDR="MXN" IdDocumento="D3E51C58-5BA5-4682-A757-929962B50016"/>
      </pago10:Pago>
    </pago10:Pagos>
  </cfdi:Complemento>
  <cfdi:TimbreFiscalDigital xmlns: xsi="http://www.w3.org/2001/XMLSchema-instance" Version="1.1"
  xsi:schemaLocation="http://www.sat.gob.mx/TimbreFiscalDigital
  http://www.sat.gob.mx/sitio_internet/cfdi/timbrefiscaldigital/TimbreFiscalDigitalv11.xsd"
  SelloSAT="LCfywdW2VAZRWJCKkXkEPmowgYsvbB3t93b4rMV0hq127kWv5pUUgI8xantpdaLhHHUvkCvdfVthUIZ4iwwZBWzawPm2F2C4GSI
  NoCertificadoSAT="00001000000505142236"
  SelloCFDI="gs8yiH7qHabAshLORS+Rn9B/Ws4KtNK2hBwVsrVBuUte4ZBBLfFLZQ307YnL/m9AH6094tk1QPCWfbexkAO5zbVL5UzCO9jDp6re5
  RfcProvCertif="MAS0810247C0" FechaTimbrado="2020-10-13T14:04:09" UUID="286F76A7-8243-4232-A837-E3CEA8430867"
  xmlns: tfd="http://www.sat.gob.mx/TimbreFiscalDigital"/>
</cfdi:Comprobante>

```

ESTE PROGRAMA ES
PUBLICO. AJENO A
CUALQUIER PARTIDO
POLITICO. QUEDA
PROHIBIDO EL USO PARA
FINES DISTINTOS
A LOS ESTABLECIDOS
EN EL PROGRAMA

OPERADO
FONDO PARA LA ACCESIBILIDAD
EN EL TRANSPORTE PUBLICO
PARA LAS PERSONAS CON DISCAPACIDAD
23 OCT. 2020
EJERCICIO

DIF
SONORA
23 OCT. 2020
PAGADO

RFC del emisor	Nombre o razón social del emisor	RFC del receptor	Nombre o razón social del receptor
BIO080825DH0	BIOTECMED SA DE CV	SDI831007RD4	SIST PARA EL DESARROLLO INT DE LA FAM DEL EDO DE SONORA
Folio fiscal	Fecha de expedición	Fecha certificación SAT	PAC que certificó
286F76A7-8243-4232-A837-E3CEA8430867	2020-10-13T14:04:06	2020-10-13T14:04:09	MAS0810247C0
Total del CFDI	Efecto del comprobante	Estado CFDI	Estatus de cancelación
\$0.00	Pago	Vigente	Cancelable sin aceptación

ESTE PROGRAMA ES PUBLICO, AJENO A CUALQUIER PARTIDO POLITICO, QUEDA PROHIBIDO EL USO PARA FINES DISTINTOS A LOS ESTABLECIDOS EN EL PROGRAMA

OPERADO
FONDO PARA LA ACCESIBILIDAD
EN EL TRANSPORTE PUBLICO
PARA LAS PERSONAS CON DISCAPACIDAD
23 OCT. 2020

EJERCICIO

Imprimir

DIF
SONORA
23 OCT. 2020
PAGADO
FONDO PARA LA ACCESIBILIDAD

Enlaces

- [Declaración de Accesibilidad \(https://www.gob.mx/accesibilidad\)](https://www.gob.mx/accesibilidad)



Entrega de Unidad SEDAN Adaptada para Personas con Discapacidad

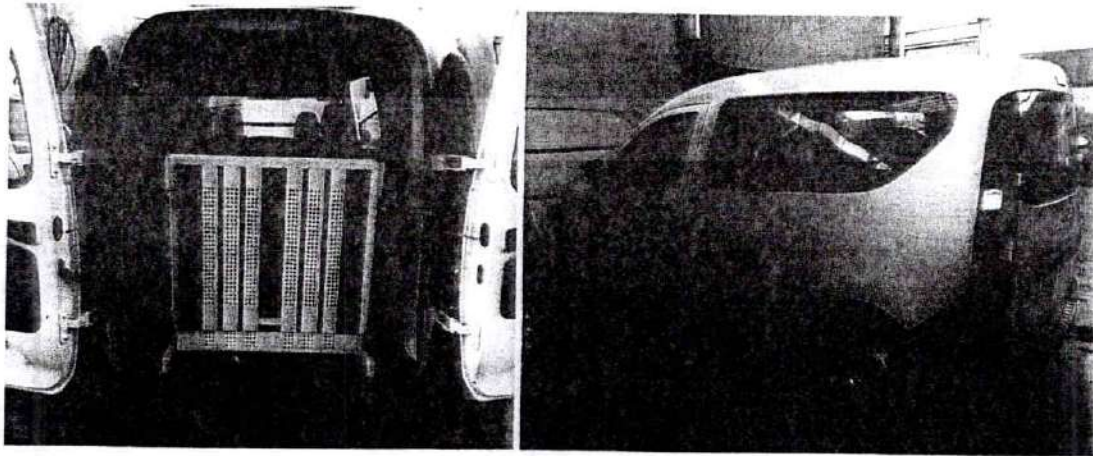

UNIDAD TIPO AUTO TIPO SEDAN, CON CAPACIDAD DE 1 CHOFER Y CO PILOTO, 1 ASIENTO O ESPACIO ADAPTADOS CON SUJECIÓN DE SILLA DE RUEDAS PARA UN PASAJERO ADULTO Y/O NIÑO CON DISCAPACIDAD, CON CINTURONES DE SEGURIDAD INDIVIDUALES Y SUJETADOR RETRÁCTIL CON LA SIGUIENTE DESCRIPCIÓN:

NUMERO DE SERIE: 8A1860VS1LL542785

CLAVE VEHICULAR: 1070310

- CAPACIDAD PARA 3 PASAJEROS (1 PILOTO, 1 COPILOTO Y UN ASIENTO O ESPACIO ADAPTADO CON ANCLAS Y RIELES PARA SUJETAR SILLA DE RUEDAS Y CINTURON DE SEGURIDAD, SUJETADOR RETRÁCTIL Y CORRAL PARA 1 SILLA DE RUEDAS)
- MODELO 2020,
- COLOR BLANCO, CON SISTEMA DE DIRECCIÓN HIDRÁULICA
- MOTOR GASOLINA 4 CILINDROS A 115 HP@5500 RPM
115 hp / 115 LB-FT
- MOTOR, 16 VALVULAS, INYECCION MULTIPUNTO
- TRANSMISIÓN MANUAL DE 5 VELOCIDADES MAS REVERSA
- FRENOS, DISCOS VENTILADOS TAMBOR Y SISTEMA ABS EN LAS 4 RUEDAS
- LLANTAS DELANTERAS Y TRASERAS 185/65R15
- RINES ACERO DE 15 PULGADAS
- GARANTÍA DE 2 AÑOS ó 50,000 KILOMETROS, LO QUE OCURRA PRIMERO DE DEFENSA A DEFENSA
- TOMA DE 12 VOLTS
- CAPACIDAD DE CARGA 750 KG
- A/A MANUAL, CALEFACCION
- ESPEJOS LATERALES ABATIBLES MANUALES
- PUERTA LATERAL CORREDIZA
- 2 BOLSAS DE AIRE, CHOFER Y CO-PILOTO
- ASISTENCIA EN FRENADO DE URGENCIA
- ASIENTOS EN TELA NEGRA
- AVISO DE CINTURON DE SEGURIDAD PARA CONDUCTOR
- CINTURON DE SEGURIDAD DE 3 PUNTOS EN LOS ASIENTOS
- COLUMNA DE DIRECCION Y VOLANTE CON SISTEMA DE ABSORCION DE ENERGIA
- TANQUE DE COMBUSTIBLE DE 50 LTS.
- FARO DE NIEBLA TRASERO COMO EMERGENCIA
- DAYTIME RUNNING LIGHTS CON AJUSTE DE ALTURA

ESTE PROGRAMA ES ADAPTADO A CUALQUIER PARTIDO POLITICO. QUEDA PROHIBIDO EL USO PARA FINES DISTINTOS A LOS ESTABLECIDOS EN EL PROGRAMA

COMANDO EN JEFE FUERZAS ARMADAS PARA LA DEFENSA DEL ESTADO DE SONORA
EJERCICIO

DIF SONORA
23 OCT. 2020
PAGADO



SISTEMA DE ESTABILIDAD ELECTRÓNICA, ASISTENCIA DE FRENADO DE URGENCIA, FRENOS DE SISTEMA ANTIBLOQUEO (ABS)

CARACTERÍSTICAS CARROCERIA Y DISEÑO INTERIOR CON RAMPA PARA SILLA DE RUEDAS:

- PISO EN MADERA DE PINO CON REVESTIMIENTO EN LINÓLEUM PLÁSTICO PARA USO RUDO ANTIDERRAPANTE.
- AISLANTE TÉRMICO
- REVESTIMIENTOS INTERIORES EN FIBRA DE VIDRIO, RETARDANTE A LA FLAMA, NO GUARDA OLORES, NI BACTERIAS, CON FACIL MANTENIMIENTO Y REPARACIÓN.
- JUEGO DE VENTANILLAS FIJAS CON CORREDIZO.
- 2 ASIENTOS INDIVIDUALES REDUCIDOS CON CINTURON DE SEGURIDAD DE 2 PUNTOS
- ILUMINACIÓN INTERIOR CON DOS TIRAS DE LUCES LED.
- RAMPA MANUAL DE TRES PASOS PARA SU OPERACIÓN EN MATERIAL DE ALUMINIO PERFORADO CON BANDAS ANTIDERRAPANTES.
- MODIFICACIÓN DEL PISO DEL ÁREA DE CARGA (PARTE TRASERA DE UNIDAD PARA BAJAR PISO Y GANAR ALTURA EN EL INGRESO POR LAS PUERTAS POSTERIORES.
- ACTUADOR PARA ABRIR Y ASEGURAR RAMPA.
- DIMENSIONES DE RAMPA: RAMPA MANUAL: 790 MM DE ANCHO; 1500 MM DE LARGO; CON UNA PENDIENTE DE 10° Y SOPORTE PLEGABLE DE SEGURIDAD. CON BISAGRAS DE 790 MM DE LARGO X 30 MM DE ANCHO Y 1.9 MM DE ESPESOR. CON CAPACIDAD DE CARGA DE 350 KG.

1 KIT DE SUJETADORES AUTOMÁTICOS CON RIEL PARA SILLAS DE RUEDAS QUE INCLUYE CADA UNO:

- 4 SUJETADORES RETRÁCTIDLES, PARA SUJECCIÓN, SOPORTE Y ESTABILIDAD DE LA SILLA DE RUEDAS
- 1 CINTURÓN DE 3 PUNTOS PARA HOMBRO Y REGAZO PARA CADA SILLA DE RUEDAS.

RECIBE:

LIC. LAURA CRISTINA ORTIZ MALO
DIRECCIÓN ATENCIÓN PERSONAS CON DISCAPACIDAD
SISTEMA DIF - SONORA

LIC. MARLON ANTONIO CAÑEZ RASCON
DIRECCIÓN RECURSOS MATERIALES Y
SERVICIOS GENERALES
SISTEMA DIF - SONORA

C. RIGOBERTO ESPINOZA ENCINAS
COORDINADOR VEHICULAR
SISTEMA DIF - SONORA

ENTREGA:

ING. LUIS CARLOS MURRIETA GARZA
BIOTECMED S.A. DE C.V.

ESTE PROGRAMA ES PUBLICO. AJENO A CUALQUIER PARTIDO POLITICO, QUEDA PROHIBIDO EL USO PAR FINES DISTINTOS A LOS ESTABLECIDOS EN EL PROGRAMA

OPERADO EN EL TRANSPORTE PUBLICO PARA LAS PERSONAS CON DISCAPACIDAD

23 OCT. 2020

EJERCICIO

DIF SONORA 23 OCT. 2020 PAGADO



Gobierno del Estado de Sonora

DIF Sonora
Sistema para el Desarrollo Integral de la Familia del Estado de Sonora

ENTREGA DE UNIDAD ADAPTADA, TIPO SEDAN MODELO KANGOO 2020, MARCA REANULT, PARA PERSONAS CON DISCAPACIDAD

SERIE NÚMERO: 8A1860VS1LL542785



ESTE PROGRAMA ES PUBLICO, AJENO A CUALQUIER PARTIDO POLITICO, QUEDA PROHIBIDO EL USO PARA FINES DISTINTOS A LOS ESTABLECIDOS EN EL PROGRAMA

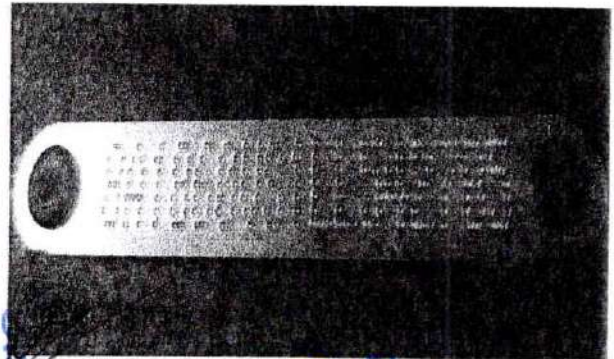

OPEF
ONDO PARA LA
EN EL TRANSP
PARA LAS PERSONAS CON DISCAPACIDAD

23 OCT. 2020

EJERCICIO

DIF SONORA

23 OCT. 2020

PAGAD
REPOBICIA



ORDEN DE COMPRA Y/O DE TRABAJO

FOLIO NO.: 1484-20
 SOLIC. REF: 120101854101
 CVE. PPTAL.: 28/09/2020 10:08
 FECHA ELAB. ORDEN: AUTOMOVILES Y CAMIONES

BIOTECMED SA DE CV

PROVEEDOR: BIOTECMED SA DE CV (5851)
 DIRECCIÓN: BATALLON SAN PATRICIO 109 PISO 10, VALLE ORIENTE
 CIUDAD: SAN PEDRO DE LA GARZA, NU Tel: 8110835454/ 81030893

FACTURAR A NOMBRE DE:
 SISTEMA PARA EL DESARROLLO INTEGRAL DE LA FAMILIA DEL ESTADO DE SONORA,
 BOULEVARD LUIS ENCINAS Y MONTEVERDE
 HERMOSILLO, SON. 83190 R.F.C. SDI-831007-RD4

DIRECCION DE ATENCION A PERSONAS CON DISCAPACIDAD

UNIDAD ADMINISTRATIVA SOLICITANTE: CON FRANCISCO MONTEVERDE, Col. SAN BENITO
 DOMICILIO: Responsable: Lic. Laura Cristina Ortiz Malo Tel.: 269-2600 EXT. 205

PROVEEDOR SE OBLIGA A ENTREGAR LOS BIENES Y/O SERVICIOS PACTADOS EN EL PRESENTE DOCUMENTO Y CONFORME A LA NORMATIVIDAD APLICABLE EN MATERIAL DE ADQUISICIONES, ARRENDAMIENTOS, PRESTACION DE SERVICIOS Y OBRA PUBLICA.
 ESTA ORDEN NO ES ATENDIDA A MÁS TARDAR EN 10 DÍAS HÁBILES A PARTIR DE LA FECHA DE ENTREGA SEÑALADA EN ESTE DOCUMENTO, PODRÁ SER SUJETA A CANCELACIÓN.

NOTA: PARA TRAMITAR EL PAGO, PRESENTAR ANTE CAJA GENERAL, FACTURA ORIGINAL Y COPIA, ANEXANDO ADEMÁS ORDEN DE COMPRA ORIGINAL, FIRMA Y SELLO DE RECIBIDO DE CONFORMIDAD DEL RESPONSABLE DEL ÁREA SOLICITANTE, EL SELLO DE VoBo DEL ÁREA DE ADQUISICIONES.

CANTIDAD	DESCRIPCIÓN DEL SERVICIO Y/O LOS ARTÍCULOS SOLICITADOS (DETALLAR CARACTERÍSTICAS)	PRECIO UNITARIO	IMPORTE
1	PIEZA(SYAF: AUTOMOVILES Y CAMIONES I	459,000.00	459,000.00

NOTA: Es requisito indispensable para el trámite de pago entregar la Orden de Compra original debidamente sellada y la factura en formato PDF y XML y la verificación de la misma ante el SAT, además de que deberán enviarse escaneadas a los siguientes correos: facturas@sonora@gmail.com y pagaduria.difsonora@gmail.com.

OPERADO EN EL TRANSPORTE PÚBLICO PARA LAS PERSONAS CON DISCAPACIDAD
 23 OCT. 2020
 EJERCICIO

ESTE PROGRAMA ES PÚBLICO, AJENO A CUALQUIER PARTIDO POLÍTICO, QUEDA PROHIBIDO EL USO PARA FINES DISTINTOS A LOS ESTABLECIDOS EN EL PROGRAMA

DIF SONORA
 23 OCT. 2020
 PAGADO
 CONTABILIDAD

DIF SONORA
 ENTREGADO
 ADQUISICIONES

(QUINIENTOS TREINTA Y UN MIL DOSCIENTOS OCHENTA PESOS 00/100 M.N.)

HABIENDO VERIFICADO LOS BIENES Y/O TRABAJOS DESCRITOS EN EL PRESENTE ORDEN, SE RECIBEN DE CONFORMIDAD:

Verónica Portillo
[Firma]
 NOMBRE Y FIRMA DE QUIEN RECIBE

SUB-TOTAL \$	459,000.00
I.V.A. \$	73,280.00
I.E.P.S. \$	50.00
TOTAL \$	532,330.00



54329+3304+5953

SELLO DEL AREA RECEPTORA Y FECHA

RECIBO ELECTRÓNICO DE PAGO



CFDI-Pagos

Emisor(Beneficiario)

BIOTECMED SA DE CV

RFC: BIO080825DH0

Régimen Fiscal:

601 - General de Ley Personas Morales

Receptor(Ordenante de Pago)

SIST PARA EL DESARROLLO INT DE LA FAM DEL EDO DE SONORA

RFC: SDI831007RD4

Residencia Fiscal (Extranjero):

Num. Registro (Extranjero):

Documento

Folio: P 20

Fecha Emisión: 2020-10-13T14:05:42

Fecha Certificación: 2020-10-13T14:05:49

Lugar de Expedición: 66262

Tipo Comprobante: P-Pago

Clave Confirmación:

Folio Fiscal: AA85340F-2285-46D9-88EF-4035D916D458

No. Serie Certificado:00001000000505142236

No. Certificado Emisor: 00001000000408661263

Complemento de pagos

Información Cliente-Proveedor

RFC Emisor Cuenta Ordenante:

Cuenta Ordenante:

Nombre de Banco Ordenante:

RFC Emisor Cuenta Beneficiario:

Cuenta Beneficiario:

Información del deposito

Fecha de Pago: 2020-10-13T12:00:00

Forma de Pago: 03-Transferencia electrónica de fondos

Moneda: MXN

SPEI Digital

Tipo cadena de pago: 00-No Aplica

Cadena CDA:

Sello:

Tipo de Cambio:

Monto: \$ 318768.00

No. Operación:

No. Certificado:

ESTE PROGRAMA ES PUBLICO. AJENO A CUALQUIER PARTIDO POLITICO. QUEDA PROHIBIDO EL USO PARA FINES DISTINTOS A LOS ESTABLECIDOS EN EL PROGRAMA

Documentos Relacionados

Id Documento	Serie	Folio	Moneda	T.C.	Método de Pago	No. Parcialidad	Importe Saldo anterior	Importe Pagado	Importe Saldo Insoluto
18F1E5C6-A1CF-44A6-B82B-7D9E28F5A9E2	A 95	1	MXN	1000000	PUE	2	\$ 318768.00	\$ 318768.00	\$ 0.00

Sello Digital del SAT:

R7PlmdVCPw1V6hcBPX1PmniQkr9Xw4/mkXmDyJLhBZ14HrGBFX1Q27jMnRjg57hMqXpDdVMXww2E6feCWfwNgKNwnEkNr5U0tYHtOFY8e7y7zEMMXu s62j2ss+3j6V/sX3N53dBxQeUUoOMZE4n7ZQo3YkAmWpctjLiFjHYG8zQEQoNQLLLeX9m6cYm05dJUrsCoyZBWXLT/Xb4zA3nL+zT +kjQkXNwfCljJN38pn8k9OFVRhvZF130wH3GiQ29PyHtsm6GFdxQtwmSCnXCu3iJUCUzF7l62os3pQEasCGT/5d6dVQ0XIOW7POGOqUh2GhKOnqHDloyjaz zC5YmQ==

Sello Digital del CFDI:

c6M/hETyF3jc34FSLCnNI0c3vyNe6zBudwPkD5ao5ly2OORrsdhc0VMEGizzO/67xWAJmKrmVkvGgPZ8mYYPVOuy9OE9W5ril4agaKOKMHe8mtqtIGAhNT8 ULwXRqdZHSfp/C43ilQMhD2rKvY66dVcVsRezvBDYm7Vkfugy2GfksapveoAMpw3QNT+u7tpPRa5BxZFZBmP/teh7loJqG +RXQBWf49qq8T9JWmYzIikRkRHdHKbyY3T316JrRpc4pxMhj3qjY3HEVVMd7xIMTocEZK6f0ZjQr2ZAfn6mDu0UumlT0no55O9FnOTneYeYmkMyhgxmMiUf W9XD9XqQ==

Este documento es una representación impresa de un CFDI

||1.1|AA85340F-2285-46D9-88EF-4035D916D458|2020-10-13T14:05:49|MAS0810247C0|
c6M/hETyf3jc34FSLCnNI0c3vyNe6zBudwPkD5ao5ly2OORRsdhc0VMEGIzzO/67xWAjfnKmVkwgqFZ8mUYPVUuy9OE9W5ril4agaKOKMHe&mtqtlGAnnT8
ULwXRqdZHSfp/C43ilQMhD2rkvY66dVcvsRezvbDym7VkfUgy2GFksapveoAMpw3Qnt+u7ldcPPa5BxFZBmP/teh7lcJqG
+RXQBW/f49qq8T9JWmYZilKrkRHdHKbyYT3316J/rRPe4pxMhj3qjY3HEVVMD7xIMTocEZKGF0IzjQr2ZAfn6mDu0Uumlt0no55O9FnOTneYeYmkMyhgXhMiU
fWqXD9XqQ==|00001000000505142236||

ESTE PROGRAMA ES
PUBLICO. AJENO A
CUALQUIER PARTIDO
POLITICO. QUEDA
PROHIBIDO EL USO PARA
FINES DISTINTOS
A LOS ESTABLECIDOS
EN EL PROGRAMA

FONDO OPERADO
EN EL TRANSPORTE PÚBLICO
PARA LAS PERSONAS CON DISCAPACIDAD
23 OCT. 2020
EJERCICIO

DIF
SONORA
23 OCT. 2020
PAGADO
16 80942 8116

Este documento es una representación impresa de un CFDI

RFC del emisor	Nombre o razón social del emisor	RFC del receptor	Nombre o razón social del receptor
BIO080825DH0	BIOTECMED SA DE CV	SDI831007RD4	SIST PARA EL DESARROLLO INT DE LA FAM DEL EDO DE SONORA
Folio fiscal	Fecha de expedición	Fecha certificación SAT	PAC que certificó
A85340F-2285-46D9-88EF-4035D916D458	2020-10-13T14:05:42	2020-10-13T14:05:49	MAS0810247C0
Total del CFDI	Efecto del comprobante	Estado CFDI	Estatus de cancelación
\$0.00	Pago	Vigente	Cancelable sin aceptación

ESTE PROGRAMA ES PUBLICO. AJENO A CUALQUIER PARTIDO POLITICO. QUEDA PROHIBIDO EL USO PARA FINES DISTINTOS A LOS ESTABLECIDOS EN EL PROGRAMA

Imprimir

OPERADO
FONDO PARA LA ACCESIBILIDAD
EN EL TRANSPORTE PUBLICO
PARA LAS PERSONAS CON DISCAPACIDAD

23 OCT. 2020

EJERCICIO

DIF SONORA
23 OCT. 2020
PAGADO
TESORERIA

Enlaces

```

<?xml version="1.0" encoding="UTF-8"?>
<cfdi:Comprobante
Sello="c6M/hETYf3jc34FSLCnN10c3vyNe6zBudwPkD5ao5ly2OORRsdhc0VMEGlzzO/67xWAjfnKmVkWgqFZ8mUYPVouy9OE9W5ril4agaKOKMHe8mtqfGA
Certificado="MIIGDzCCA/egAwIBAgIUMDAwMDAwMDg2NjEyNjMwDQYJKoZIhvcNAQELBQAwggGyMIgwNgYDVQDDC9BLkMuIGRlCl
xmlns:xsi="http://www.w3.org/2001/XMLSchema-instance" xmlns:cfdi="http://www.sat.gob.mx/cfd/3" LugarExpedicion="66262" TipoDeComprobante="P" Total="0"
Moneda="XXX" SubTotal="0" NoCertificado="00001000000408661263" Fecha="2020-10-13T14:05:42" Folio="20" Serie="P" Version="3.3"
xmlns:pago10="http://www.sat.gob.mx/Pagos" xsi:schemaLocation="http://www.sat.gob.mx/cfd/3 http://www.sat.gob.mx/sitio_internet/cfd/3/cfdv33.xsd
http://www.sat.gob.mx/Pagos http://www.sat.gob.mx/sitio_internet/cfd/Pagos/Pagos10.xsd">
  <cfdi:Emisor RegimenFiscal="601" Nombre="BIOTECMED SA DE CV" Rfc="BIO080825DH0"/>
  <cfdi:Receptor Nombre="SIST PARA EL DESARROLLO INT DE LA FAM DEL EDO DE SONORA" Rfc="SDI831007RD4" UsoCFDI="P01"/>
  <cfdi:Conceptos>
    <cfdi:Concepto Importe="0" ValorUnitario="0" Descripcion="Pago" ClaveUnidad="ACT" Camidad="1" ClaveProdServ="84111506"/>
  </cfdi:Conceptos>
  <cfdi:Complemento>
    <pago10:Pagos Version="1.0">
      <pago10:Pago Monto="318768.00" MonedaP="MXN" FormaDePagoP="03" FechaPago="2020-10-13T12:00:00">
        <pago10:DoctoRelacionado Folio="95" Serie="A" ImpSaldoInsoluto="0.00" ImpPagado="318768.00" ImpSaldoAm="318768.00" NumParcialidad="2"
          MetodoDePagoDR="PUE" MonedaDR="MXN" IdDocumento="18F1E5C6-A1CF-44A6-B82B-7D9E28F5A9E2"/>
      </pago10:Pago>
    </pago10:Pagos>
  </cfdi:Complemento>
  <cfdi:TimbreFiscalDigital xmlns:xsi="http://www.w3.org/2001/XMLSchema-instance" Version="1.1"
    xsi:schemaLocation="http://www.sat.gob.mx/TimbreFiscalDigital
    http://www.sat.gob.mx/sitio_internet/cfd/timbrefiscaledigital/TimbreFiscalDigitalv11.xsd"
    SelloSAT="R7PmdVCPwIV6heBPX1PmniQkr9Xw4/mkXMDyJLhBZ14HrGBFX1Q27jMnRjg57bMqXcbDDvMXww2E6fcCWfwNgKNwnEkNr5Uf
    NoCertificadoSAT="00001000000505142236"
    SelloCFDI="c6M/hETYf3jc34FSLCnN10c3vyNe6zBudwPkD5ao5ly2OORRsdhc0VMEGlzzO/67xWAjfnKmVkWgqFZ8mUYPVouy9OE9W5ril4agaK
    RfcProvCertif="MAS0810247C0" FechaTimbrado="2020-10-13T14:05:49" UUID="AA85340F-2285-46D9-88EF-4035D916D458"
    xmlns:td="http://www.sat.gob.mx/TimbreFiscalDigital"/>
</cfdi:Complemento>
</cfdi:Comprobante>

```

OPERADO
 EN EL TRANSPORTE PÚBLICO
 PARA LAS PERSONAS CON DISCAPACIDAD
 23 OCT. 2020
 EJERCICIO

ESTE PROGRAMA ES
 PÚBLICO, AJENO A
 CUALQUIER PARTIDO
 POLÍTICO. QUEDA
 PROHIBIDO EL USO PARA
 FINES DISTINTOS
 A LOS ESTABLECIDOS
 EN EL PROGRAMA
 DIFUSIÓN
 23 OCT 2020
 PAGADO
 18:00:00



ORDEN DE COMPRA Y/O DE TRABAJO

FOLIO NO.: 1488-20
 SOLIC. REF: 120101 8 54101
 CVE. PPTAL.: 28/08/2020 13:07
 FECHA ELAB. ORDEN: AUTOMOVILES Y CAMIONES

BIOTECMED SA DE CV

PROVEEDOR: BIOTECMED SA DE CV (5851)
 DIRECCIÓN: BATALLON SAN PATRICIO 109 PISO 19, VALLE ORIENTE
 CIUDAD: SAN PEDRO DE LA GARZA, NU Tel:9112835454/ 81030883

FACTURAR A NOMBRE DE:
 SISTEMA PARA EL DESARROLLO INTEGRAL DE LA FAMILIA DEL ESTADO DE SONORA.
 BOULEVARD LUIS ENCINAS Y MONTEVERDE
 HERMOSILLO, SON, 83190 R.F.C. SDI-831007-RD4

DIRECCION DE ATN. A PERSONAS CON DISCAPACIDAD

UNIDAD ADMINISTRATIVA SOLICITANTE: CON FRANCISCO MONTEVERDE, Cd.SAN BENITO
 DOMICILIO: Responsable: Lic. Laura Cristina Ortiz Malo Tel.:269-2600 EXT. 205

EL PROVEEDOR SE OBLIGA A ENTREGAR LOS BIENES Y/O SERVICIOS PACTADOS EN EL PRESENTE DOCUMENTO Y CONFORME A LA NORMATIVIDAD APLICABLE EN MATERIAL DE ADQUISICIONES, ARRENDAMIENTOS, PRESTACION DE SERVICIOS Y OBRA PÚBLICA. SI ESTA ORDEN NO ES ATENDIDA A MÁS TARDAR EN 10 DÍAS HÁBILES A PARTIR DE LA FECHA DE ENTREGA SEÑALADA EN ESTE DOCUMENTO, PODRÁ SER SUJETA A CANCELACIÓN.

NOTA: PARA TRAMITAR EL PAGO, PRESENTAR ANTE CAJA GENERAL, FACTURA ORIGINAL Y COPIA, ANEXANDO ADEMÁS ORDEN DE COMPRA ORIGINAL, COPIA A FIRMA Y SELLO DE RECIBIDO DE CONFORMIDAD DEL RESPONSABLE DEL ÁREA SOLICITANTE, EL SELLO DE VoBo DEL ÁREA DE ADQUISICIONES.

CANTIDAD	DESCRIPCIÓN DEL SERVICIO Y/O LOS ARTÍCULOS SOLICITADOS (DETALLAR CARACTERÍSTICAS)	PRECIO UNITARIO	IMPORTE
1	PIEZA(S)/AF: AUTOMOVILES Y CAMIONES	458,000.00	458,000.00

NOTA: Es requisito indispensable para el trámite de pago entregar la Orden de Compra original debidamente sellada a la factura en formato PDF y XML y la verificación de la misma ante el SAT, además de que deberán enviarse escaneadas a los siguientes correos: facturasdifson@gmail.com y pagaduria.difsonora@gmail.com.

OPERADO EN EL TRANSPORTE PÚBLICO PARA LAS PERSONAS CON DISCAPACIDAD
 23 OCT. 2020
 EJERCICIO

DIF SONORA
 23 OCT. 2020
 PAGADO TESORERIA

ESTE PROGRAMA ES PÚBLICO. AJENO A CUALQUIER PARTIDO POLÍTICO. QUEDA PROHIBIDO EL USO PARA FINES DISTINTOS A LOS ESTABLECIDOS EN EL PROGRAMA

DIF SONORA ENTREGADO ADQUISICIONES

(QUINIENTOS TREINTA Y UN MIL DOSCIENTOS OCHENTA PESOS 00/100 M.N.)

HABIENDO VERIFICADO LOS BIENES Y/O TRABAJOS DESCRITOS EN EL PRESENTE ORDEN, SE RECIBEN DE CONFORMIDAD:

Laura Cristina Ortiz Malo
 NOMBRE Y FIRMA DE QUIEN RECIBE

SUB-TOTAL \$	\$458,000.00
I.V.A. \$	\$73,280.00
I.E.P.S. \$	\$0.00
TOTAL \$	\$531,280.00

FIRMA ELECTRÓNICA



54930449954880

SELLO DEL AREA RECEPTORA Y FECHA

RECIBO ELECTRÓNICO DE PAGO



CFDI-Pagos

Emisor(Beneficiario)

BIOTECMED SA DE CV
 RFC: BIO080825DH0
 Regimen Fiscal:
 601 - General de Ley Personas Morales

Receptor(Ordenante de Pago)

SIST PARA EL DESARROLLO INT DE LA FAM DEL EDO DE SONORA
 RFC: SDI831007RD4
 Residencia Fiscal (Extranjero):
 Num. Registro (Extranjero):

Documento

Folio: P 22
 Fecha Emisión: 2020-10-13T14:08:43
 Fecha Certificación: 2020-10-13T14:08:47
 Lugar de Expedición: 66262
 Tipo Comprobante: P-Pago
 Clave Confirmación:
 Folio Fiscal: 721271F7-60F3-49F9-BB9C-F9DBD74B4982
 No. Serie Certificado: 00001000000505142236
 No. Certificado Emisor: 00001000000408661263

Complemento de pagos

Información Cliente-Proveedor

RFC Emisor Cuenta Ordenante:
 Cuenta Ordenante:
 Nombre de Banco Ordenante:

RFC Emisor Cuenta Beneficiario:
 Cuenta Beneficiario:

Información del deposito

Fecha de Pago: 2020-10-13T12:00:00
 Forma de Pago: 03-Transferencia electrónica de fondos
 Moneda: MXN

Tipo de Cambio:
 Monto: \$ 318768.00
 No. Operación:
 No. Certificado:

ESTE PROGRAMA ES PUBLICO. AJENO A CUALQUIER PARTIDO POLITICO. QUEDA PROHIBIDO EL USO PARA FINES DISTINTOS A LOS ESTABLECIDOS EN EL PROGRAMA

SPEI Digital

Tipo cadena de pago: 00-No Aplica

Cadena CDA:

Sello:

Documentos Relacionados

Id Documento	Serie	Folio	Moneda	T.C.	Método de Pago	No. Parcialidad	Importe Saldo anterior	Importe Pagado	Importe Saldo Insoluto
DA59EE42-9BBD-4EB4-B0F6-9B2158DE42E6	A 97		MXN	1.00000	PUE	2	\$ 318768.00	\$ 318768.00	\$ 0.00

GENERADO PARA LA ACCESIBILIDAD EN EL TRANSPORTE PUBLICO PARA LAS PERSONAS CON DISCAPACIDAD
 13 OCT. 2020
EJERCICIO

PROHIBIDA LA REPRODUCCION
 23 OCT 2020
PAGADO

Sello Digital del SAT:

c7FQQfSoU7zJlKxopusXsn8r4+Zn/CeuEfd77n7yJU6m6O/H6qsKByuOjBJuWGqzMXFj2y2K
 +97c6nFj6hSEWxpkbhDngfv5VYkWGukpB8RUEWSOLGG5/08pb3iv4FgH5siACGcnCOes6/4x3vxCZY9mYaH5818dvW9HcWO1r0eeG8rprG22hwzz8fCwj
 HaFuMuyZmfGKaLkk0JT4Juz+4IViKAYRb+8DleZ3T0e
 +5Up1K9V2Myut1TYme0G00jv41LeTyNaZin8vni9/JMGQnt1+91M6pcYJIme/G/E4IU77xvfgkPpU5S4Dlqo4xKayyGbpUuCPQeidnXWzjQ==

Sello Digital del CFDI:

hjpLeO+t37dZRRSBI5QZdhOeqQs2KrhJzzuMuC8fJhZqldSMoYyaHdS3Lg40xzLbqao2MtL5k
 +5T0zy5Wg6D4W2PiyXt92YcyZZTgH6ZzyGHWuVPZqzNgwH1/pf39xpJNukTamzV5EU5eA2po5Pj6z6SEncEKZqqQ27E75KTonzRbFPRszUrYIOJpTih0
 OnwRahXWPirO6g1YstnfKBLDDPwuh4Qbxu01W0gF
 +zT8l5s4xU9Pw161W1mKAKGWZOE5vqhXpL8dPhatv/QUxLea7LiGrsfsaVhgzRi6FGTWLJeGJGzOVHB77+pZ8btGOMPCpuoDETOAhLS4TmGlg==

Este documento es una representación impresa de un CFDI

||1.1|721271F7-60F3-49F9-BB9C-F9DBD74B4982|2020-10-13T14:08:47|MAS0810247C0|hjpLeO
+t37dZRRSBISQZdhOeqQs2KrhJzzuMuC8fJhZqldSMoYyaHdS3Lg40xzLbqao2MtL5k
+5T0zy5Wg6D4W2PiyXt92YCYtZZTgH6ZzyGHWuYPZqfzNgwH1/pf39xpJNukTamzV5EU5eA2po5Pj6jz6SEncEKZqqO27E75KTohzRbFPRszUrYIOJpjTino
OnwRahXWPirO6g1YstnfKBLDDPwuh4Qbxu01W0gF
+zT8I5s4xU9Pw161W1mKAKGWZOE5vqhXpL8dPhatv/QUxLEa7LiGrfsaVhgzRi6FGTWLJeGJGzOVHB77+pZ8btGOMPCpuoDETOAhLS4TmGlg==|
00001000000505142236||

ESTE PROGRAMA ES
PUBLICO. AJENO A
CUALQUIER PARTIDO
POLITICO. QUEDA
PROHIBIDO EL USO PARA
FINES DISTINTOS
A LOS ESTABLECIDOS
EN EL PROGRAMA

OPERADO
FONDO PARA LA ACCESIBILIDAD
EN EL TRANSPORTE PUBLICO
PARA LAS PERSONAS CON DISCAPACIDAD

23 OCT. 2020

EJERCICIO

DIF
SONORA
23 OCT. 2020
PAGADO
1500000.00

Este documento es una representación impresa de un CFDI

<?xml version="1.0" encoding="UTF-8"?>
<cfdi:Comprobante
Sello="hjpLeO+t37dZRRSBISQZdhOeqQs2KrhJzzuMuC8fJhZqldSMoYyaHdS3Lg40xzLbqao2MtL5k+5T0zy5Wg6D4W2PiyXt92YcvtZZTgH6ZzyGHWuVPZqf
Certificado="MIIGDzCCA/egAwlBAGlUMDAwMDEwMDAwMDA0MDg2NjEyNmVwDQYJKoZIhvcNAQELBQAwggGyMTgwNgYDVQQDDC9BLkMuIGRlbC1
xm:ns: xsi="http://www.w3.org/2001/XMLSchema-instance" xm:ns:cfdi="http://www.sat.gob.mx/cfd/3" LugarExpedicion="66262" TipoDeComprobante="P" Total="0"
Moneda="XXX" SubTotal="0" NoCertificado="00001000000408661263" Fecha="2020-10-13T14:08:43" Folio="22" Serie="P" Version="3.3"
xm:ns: pago10="http://www.sat.gob.mx/Pagos" xsi:schemaLocation="http://www.sat.gob.mx/cfd/3 http://www.sat.gob.mx/sitio_internet/cfd/3/cfdv33.xsd
http://www.sat.gob.mx/Pagos http://www.sat.gob.mx/sitio_internet/cfd/Pagos/Pagos10.xsd"
<cfdi:Emisor RegimenFiscal="601" Nombre="BIOTECMED SA DE CV" Rfc="BIO080825DH0"/>
<cfdi:Receptor Nombre="SIST PARA EL DESARROLLO INT DE LA FAM DEL EDO DE SONORA" Rfc="SDI831007RD4" UsoCFDI="P01"/>
<cfdi:Conceptos>
<cfdi:Concepto Importe="0" ValorUnitario="0" Descripcion="Pago" ClaveUnidad="ACT" Cantidad="1" ClaveProdServ="84111506"/>
<cfdi:Conceptos>
<cfdi:Complemento>
<pago10:Pagos Version="1.0">
<pago10:Pago Monto="318768.00" Moneda="MXN" FormaDePago="03" FechaPago="2020-10-13T12:00:00">
<pago10:DoctoRelacionado Folio="97" Serie="A" ImpSaldoInstituto="0.00" ImpPagado="318768.00" ImpSaldoAnt="318768.00" NumParcialidad="2"
MetodoDePagoDR="PUE" MonedaDR="MXN" IdDocumento="DA59EE42-9BBD-4EB4-B0F6-9B2158DE42E6"/>
</pago10:Pago>
</pago10:Pagos>
<cfdi:TimbreFiscalDigital xm:ns: xsi="http://www.w3.org/2001/XMLSchema-instance" Version="1.1"
xsi:schemaLocation="http://www.sat.gob.mx/TimbreFiscalDigital
http://www.sat.gob.mx/sitio_internet/cfd/timbrfiscaldigital/TimbreFiscalDigitalv11.xsd"
SelloSAT="e7FQQfSoU7zJlkxopusXsn8r4+Zn/CeuEfd77n7yJUm6O/H6qsKByuOjBJuWGqzMXFj2y2K/+97c6nFj6hSEWxpkkhDngfv5VYkWGukpI
NoCertificadoSAT="00001000000505142236"
SelloCFDI="hjpLeO+t37dZRRSBISQZdhOeqQs2KrhJzzuMuC8fJhZqldSMoYyaHdS3Lg40xzLbqao2MtL5k+5T0zy5Wg6D4W2PiyXt92YcvtZZTgH6
RfcProvCertif="MAS0810247C0" FechaTimbrado="2020-10-13T14:08:47" UUID="721271F7-60F3-49F9-BB9C-F9DDBD74B4982"
xm:ns: tfd="http://www.sat.gob.mx/TimbreFiscalDigital"/>
</cfdi:Complemento>
</cfdi:Comprobante>

ESTE PROGRAMA ES PUBLICO. AJENO A CUALQUIER PARTIDO POLITICO. QUEDA PROHIBIDO EL USO PARA FINES DISTINTOS A LOS ESTABLECIDOS EN EL PROGRAMA

FONDO PARA LA OPERACION EN EL TRANSPORTE PUBLICO PARA LAS PERSONAS CON DISCAPACIDAD 23 OCT. 2020 EJERCICIO

DIF SONORA 23 OCT. 2020 PAGADO

RFC del emisor	Nombre o razón social del emisor	RFC del receptor	Nombre o razón social del receptor
BIO080825DH0	BIOTECMED SA DE CV	SDI831007RD4	SIST PARA EL DESARROLLO INT DE LA FAM DEL EDO DE SONORA
Folio fiscal	Fecha de expedición	Fecha certificación SAT	PAC que certificó
721271F7-60F3-49F9-BB9C-F9DBD74B4982	2020-10-13T14:08:43	2020-10-13T14:08:47	MAS0810247C0
Total del CFDI	Efecto del comprobante	Estado CFDI	Estatus de cancelación
\$0.00	Pago	Vigente	Cancelable sin aceptación

OPERADO
FONDO PARA LA ACCESIBILIDAD
EN EL TRANSPORTE PÚBLICO
PARA LAS PERSONAS CON DISCAPACIDAD
23 OCT. 2020

EJERCICIO

ESTE PROGRAMA ES
PÚBLICO, AJENO A
CUALQUIER PARTIDO
POLÍTICO. QUEDA
PROHIBIDO EL USO PARA
FINES DISTINTOS
A LOS ESTABLECIDOS
EN EL PROGRAMA

Imprimir

DIF
SONORA
23 OCT. 2020
PAGADO
TESORERÍA

Enlaces

- [Declaración de Accesibilidad \(https://www.gob.mx/accesibilidad\)](https://www.gob.mx/accesibilidad)



ORDEN DE COMPRA Y/O DE TRABAJO

FOLIO NO.: 1477-20
 SOLIC. REF: 120101 8 54101
 CVE. PPTAL.: 28/08/2020 14:12
 FECHA ELAB. ORDEN: AUTOMOVILES Y CAMIONES

PROVEEDOR: BIOTECMED SA DE CV (5851)
 DIRECCIÓN: BATAILLON SAN PATRICIO 109 PISO 10 VALLE ORIENTE
 CIUDAD: SAN PEDRO DE LA GARZA, NU Tel.8119836454/ 81030883

FACTURAR A NOMBRE DE:
 SISTEMA PARA EL DESARROLLO INTEGRAL DE LA
 FAMILIA DEL ESTADO DE SONORA.
 BOULEVARD LUIS ENCINAS Y MONTEVERDE
 HERMOSILLO, SON, 83190 R.F.C. SDI-831007-RD4

DIRECCION DE ATEN. A PERSONAS CON DISCAPACIDAD
 UNIDAD ADMINISTRATIVA SOLICITANTE: CON FRANCISCO MONTEVERDE, Col. SAN BENITO
 OMICILIO: Responsable: Lic. Laura Cristina Ortiz Malo Tel.:289-2600 EXT. 205

PROVEEDOR SE OBLIGA A ENTREGAR LOS BIENES Y/O SERVICIOS PACTADOS EN EL PRESENTE DOCUMENTO Y CONFORME A LA NORMATIVIDAD
 APLICABLE EN MATERIAL DE ADQUISICIONES, ARRENDAMIENTOS, PRESTACION DE SERVICIOS Y OBRA PÚBLICA.
 ESTA ORDEN NO ES ATENDIDA A MÁS TARDAR EN 10 DÍAS HÁBILES A PARTIR DE LA FECHA DE ENTREGA SEÑALADA EN ESTE DOCUMENTO, PODRÁ SER SUJETA A
 ANULACIÓN.

NOTA: PARA TRAMITAR EL PAGO, PRESENTAR ANTE CAJA GENERAL, FACTURA ORIGINAL Y COPIA, ANEXANDO ADEMÁS ORDEN DE COMPRA ORIGINAL,
 ORIGINAL FIRMADO Y SELLO DE RECIBIDO DE CONFORMIDAD DEL RESPONSABLE DEL ÁREA SOLICITANTE, EL SELLO DE VObO DEL ÁREA DE ADQUISICIONES.

CANTIDAD	DESCRIPCIÓN DEL SERVICIO Y/O LOS ARTÍCULOS SOLICITADOS (DETALLAR CARACTERÍSTICAS)	PRECIO UNITARIO	IMPORTE
1	PIEZA(S) VAF: AUTOMOVILES Y CAMIONES I	2,232,000.00	2,232,000.00
NOTA: Es requisito indispensable para el trámite de pago entregar la Orden de Compra original debidamente sellada y la factura en formato PDF y XML y la verificación de la misma ante el SAT, además de que deberán enviarse escaneadas a los siguientes correos: facturasdifson@gmail.com y pagaduria.difsonora@gmail.com. ESTE PROGRAMA ES PUBLICO. AJENO A CUALQUIER PARTIDO POLITICO. QUEDA PROHIBIDO EL USO PARA FINES DISTINTOS A LOS ESTABLECIDOS EN EL PROGRAMA			
HABIENDO VERIFICADO LOS BIENES Y/O TRABAJOS DESCRITOS EN EL PRESENTE ORDEN, SE RECIBEN DE CONFORMIDAD: NOMBRE Y FIRMA DE QUIEN RECIBE: <i>Veronica Barrios</i>		SUB-TOTAL \$ 2,232,000.00 I.V.A. \$ 335,120.00 I.E.P.S. \$ 0.00 TOTAL \$ 2,567,120.00	

OPERADO
 FONDO PARA LA ACCESIBILIDAD
 EN EL TRANSPORTE PÚBLICO
 PARA LAS PERSONAS CON DISCAPACIDAD
 23 OCT. 2020
 EJERCICIO

DIF SONORA
E ENTREGADO **O**
 ADQUISICIONES

DIF SONORA
 PAGADO
 23 OCT. 2020



54322+8521+7249

RECIBO ELECTRÓNICO DE PAGO



CFDI-Pagos

Emisor(Beneficiario)

BIOTECMED SA DE CV

RFC: BIO080825DH0

Regimen Fiscal:

601 - General de Ley Personas Morales

Receptor(Ordenante de Pago) Documento

SIST PARA EL DESARROLLO INT DE LA FAM DEL EDO DE SONORA

RFC: SDI831007RD4

Residencia Fiscal (Extranjero):

Num. Registro (Extranjero):

Folio: P 24

Fecha Emisión: 2020-10-13T14:16:39

Fecha Certificación: 2020-10-13T14:16:43

Lugar de Expedición: 66262

Tipo Comprobante: P-Pago

Clave Confirmación:

Folio Fiscal: F49C7679-6C3E-4F58-B40A-6DB3BB736768

No. Serie Certificado:00001000000505142236

No. Certificado Emisor: 00001000000408661263

Complemento de pagos

Información Cliente-Proveedor

RFC Emisor Cuenta Ordenante:

Cuenta Ordenante:

Nombre de Banco Ordenante:

RFC Emisor Cuenta Beneficiario:

Cuenta Beneficiario:

Información del deposito

Fecha de Pago: 2020-10-13T12:00:00

Forma de Pago: 03-Transferencia electrónica de fondos

Moneda: MXN

SPEI Digital

Tipo cadena de pago: 00-No Aplica

Cadena CDA:

Sello:

Tipo de Cambio:

Monto: \$ 1553472.00

No. Operación:

No. Certificado:

ESTE PROGRAMA ES PUBLICO. AJENO A CUALQUIER PARTIDO POLITICO. QUEDA PROHIBIDO EL USO PARA FINES DISTINTOS A LOS ESTABLECIDOS EN EL PROGRAMA

Documentos Relacionados

Id Documento	Serie	Folio	Moneda	T.C	Método de Pago	No. Parcialidad	Importe Saldo anterior	Importe Pagado	Importe Saldo Insoluto
3BE64607-DB68-48E0-BFE5-5B2E918EE1E1	A 99		MXN	1.000000	PUE	2	\$ 1553472.00	\$ 1553472.00	\$ 0.00

Sello Digital del SAT:

Bzf1BCqNJ/IOTSfKVGrlhrqajzTE4CjwTZBia6QwljLpU3WSIlceKMayLApM/9RStV+GuubuJrucWASgJ5Yv789Ry
 +Q7pVnYFDAbTfSO4HBurs2g/G9lxY6Dbm0UwjeMsY9qcf4poFtPrNbFTn56FnGmViQwZKkzAAuKuPRNjlt+cL1ngZ97mAtFAP
 +473j0YuXfUJiLDLZPit1ZknJoe7r+4hwbFmGD3599JfPUBaxeKYqEtFb0URuVfWxxDnDMKeSalm8N7OgXjQwF0h1WgRguAY7LXcSbKsl621EdAYrkq
 +bb0B2Juqv00gk7Xe5ST+5oaNuyqQm29O/QBfA==

Sello Digital del CFDI:

VJZhTEAvqYzBYaLE9ynARjnfL3ZHRknHpjUlyOzKjGiEHW5EL/Yq0B1os/3SdUuoBT97TosTKbHRuCub5pJcnkCPIHR7ILp16DsCZZ
 +VjzECpUssIt8W3KhDD4wpRvl6reM4vTVhgDPkHmi/PwtKtx8XApWfWV0o0cJ9hhPr3s
 +7BiHmpWbTCNCx8A9klogv7bVJDvlnmW2feS6emlmlfBvuoyAkbsn1EC6s5pClZuBXS5NR72ydaprY6pVd6tYIQ338rvW0PMlwW13IEf0kYK4Sm/LIjn6r
 +/gPp38Whgc28pByzqodVu5kijPhpVZx/A0H8jFvzJRhc+ksZpA==

OPERADO EN EL TRANSPORTE PUBLICO PARA LAS PERSONAS CON DISCAPACIDAD 3 Oct. 2020 EJERCICIO

CIJIF SONORA 23 Oct 2020 PAGADO

Este documento es una representación impresa de un CFDI

Cadena Original Del Complemento de Certificación Digital del SAT:

||1.1|F49C7679-6C3E-4F58-B40A-6DB3BB736768|2020-10-13T14:16:43|MAS0810247C0|
VJZhTEAvqYzBYaLE9ynARjnlF3ZHRknHpiUiyOzKjGiEHW5EL/Yq0B1os/3SdUuoBT97TosTKbHRuCub5pJankCPIHR7ILp16DsCZZ
+VjzECpUssl8W3KhDD4wpRvlf6reM4vTVhgpDPkHmi/PwtKtx8XApWfWV0o0cJ9hhPr3s
+7BiHmpWbTCNCx8A9klogv7bVJDvinmW2feS6emImfBvuoyAkbsn1EC6s5pCIZuBXS5NR72ydapry6pVDt6YIQ338rvW0PMlwW13IEf0kiYK4Sm/Lijn6r
+/gPp38Whgc28pByzqodVu5kijPhpVZx/A0H8jFvzJRhC+ksZpA==[00001000000505142236||

OPERADO
FONDO PARA LA ACCESIBILIDAD
EN EL TRANSPORTE PUBLICO
PARA LAS PERSONAS CON DISCAPACIDAD
23 OCT. 2020
EJERCICIO

ESTE PROGRAMA ES
PUBLICO. AJENO A
CUALQUIER PARTIDO
POLITICO, QUEDA
PROHIBIDO EL USO PARA
FINES DISTINTOS
A LOS ESTABLECIDOS
EN EL PROGRAMA

DIF
SONORA
23 OCT. 2020
PAGADO
TESORERIA

Este documento es una representación impresa de un CFDI

```

<?xml version="1.0" encoding="UTF-8"?>
<cfdi:Comprobante
Sello="VJZhTEAvqYzBYaLE9ynARjnfL3ZHRknHpjUlyOzKjGiEHW5EL/Yq0B1os/3SdUuoBT97TosTKbHRuCub5pJdnkCPIHR7ILp16DsCZZ+VjzEcpUsslt8"
Certificado="MIIGDzCCA/egAwIBAgIUMDAwMDEwMDAwMDA0MDg2NjEyNjMwDQYJKoZIhvcNAQELBQAwggGyMIgwNgYDVQQDDC9BLkMulGRlbnCI
xmlns:xsi="http://www.w3.org/2001/XMLSchema-instance" xmlns:cfdi="http://www.sat.gob.mx/cfd/3" LugarExpedicion="66262" TipoDeComprobante="P" Total="0"
Moneda="XXX" SubTotal="0" NoCertificado="00001000000408661263" Fecha="2020-10-13T14:16:39" Folio="24" Serie="P" Version="3.3"
xmlns:pago10="http://www.sat.gob.mx/Pagos" xsi:schemaLocation="http://www.sat.gob.mx/cfd/3 http://www.sat.gob.mx/sitio_internet/cfd/3/cfdv33.xsd
http://www.sat.gob.mx/Pagos http://www.sat.gob.mx/sitio_internet/cfd/Pagos/Pagos10.xsd"
<cfdi:Emisor RegimenFiscal="601" Nombre="BIOTECMED SA DE CV" Rfc="BIO080825DH0"/>
<cfdi:Receptor Nombre="SIST PARA EL DESARROLLO INT DE LA FAM DEL EDO DE SONORA" Rfc="SDI831007RD4" UsoCFDI="P01"/>
<cfdi:Conceptos>
<cfdi:Concepto Importe="0" ValorUnitario="0" Descripcion="Pago" ClaveUnidad="ACT" Cantidad="1" ClaveProdServ="84111506"/>
</cfdi:Conceptos>
<cfdi:Complemento>
- <pago10:Pagos Version="1.0">
- <pago10:Pago Monto="1553472.00" MonedaP="MXN" FormaDePagoP="03" FechaPago="2020-10-13T12:00:00">
<pago10:DetalleReacionado Folio="99" Serie="A" ImpSaldoInsoluto="0.00" ImpPagado="1553472.00" ImpSaldoAnt="1553472.00"
NumParcialidad="2" MetodoDePagoDR="PUE" MonedaDR="MXN" IdDocumento="3BE64607-DB68-48E0-BFE5-5B2E918EE1E1">
</pago10:Pago>
</pago10:Pagos>
<cfdi:TimbreFiscalDigital xmlns:xsi="http://www.w3.org/2001/XMLSchema-instance" Version="1.1"
xsi:schemaLocation="http://www.sat.gob.mx/TimbreFiscalDigital
http://www.sat.gob.mx/sitio_internet/cfd/timbrefiscaaldigital/TimbreFiscalDigitalv11.xsd"
SelloSAT="BzflBCqNJ/IOTSfKvGrqhrqajzTE4CjwTzBia6QwIjLpU3WSlIccKMayLApM/9RStV+GuubuJrugWASg/5Yv789Ry+Q7pVnYFDAAbfTf"
NoCertificadoSAT="00001000000505142236"
SelloCFDI="VJZhTEAvqYzBYaLE9ynARjnfL3ZHRknHpjUlyOzKjGiEHW5EL/Yq0B1os/3SdUuoBT97TosTKbHRuCub5pJdnkCPIHR7ILp16DsCZ"
RfcProvCertif="MAS0810247C0" FechaTimbrado="2020-10-13T14:16:43" UUID="F49C7679-6C3E-4F58-B40A-6DB3BB736768"
xmlns:td="http://www.sat.gob.mx/TimbreFiscalDigital"/>
</cfdi:Complemento>
</cfdi:Comprobante>

```

ESTE PROGRAMA ES
PUBLICO. AJENO A
CUALQUIER PARTIDO
POLITICO. QUEDA
PROHIBIDO EL USO PARA
FINES DISTINTOS
A LOS ESTABLECIDOS
EN EL PROGRAMA

OPERADO
EN EL TRANSPORTE PÚBLICO
PARA LAS PERSONAS CON DISCAPACIDAD

23 OCT. 2020

EJERCICIO

DIF
SONORA

23 OCT. 2020

PAGADO

1580165114

RFC del emisor	Nombre o razón social del emisor	RFC del receptor	Nombre o razón social del receptor
BIO080825DH0	BIOTECMED SA DE CV	SDI831007RD4	SIST PARA EL DESARROLLO INT DE LA FAM DEL EDO DE SONORA
Folio fiscal	Fecha de expedición	Fecha certificación SAT	PAC que certificó
F49C7679-6C3E-4F58-B40A-6DB3BB736768	2020-10-13T14:16:39	2020-10-13T14:16:43	MAS0810247C0
Total del CFDI	Efecto del comprobante	Estado CFDI	Estatus de cancelación
\$0.00	Pago	Vigente	Cancelable sin aceptación

ESTE PROGRAMA ES
PUBLICO. AJEN
CUALQUIER PARTICIPACION
POLITICO. QUEDA
PROHIBIDO EL USO PARA
FINES DISTINTOS
A LOS ESTABLECIDOS
EN EL PROGRAMA

OPERADO
FONDO PARA LA ACCESIBILIDAD
EN EL TRANSPORTE PUBLICO
PARA LAS PERSONAS CON DISCAPACIDAD
23 OCT. 2020
EJERCICIO

DIF
SONORA
23 OCT. 2020
PAGADO
TESORERIA

Imprimir

Enlaces

- [Declaración de Accesibilidad \(https://www.gob.mx/accesibilidad\)](https://www.gob.mx/accesibilidad)



ORDEN DE COMPRA Y/O DE TRABAJO

FOLIO NO.: 1279-20
 SOLIC. REF: 120101 8 54101
 CVE. PPTAL.: 28/08/2020 13:11
 FECHA ELAB. ORDEN: AUTOMOVILES Y CAMIONES

BIOTECMED SA DE CV

PROVEEDOR: BIOTECMED SA DE CV (5851)
 DIRECCIÓN: BATALLON SAN PATRICIO 108 PISO 18, VALLE ORIENTE
 CIUDAD: SAN PEDRO DE LA GARZA, NU Tel:9119835454/ 91030893

FACTURAR A NOMBRE DE:
 SISTEMA PARA EL DESARROLLO INTEGRAL DE LA FAMILIA DEL ESTADO DE SONORA,
 BOULEVARD LUIS ENCINAS Y MONTEVERDE
 HERMOSILLO, SON, 83190 R.F.C. SDI-831007-RD4

DIRECCION DE NTM A PERSONAS CON DISCAPACIDAD (PROMO)

UNIDAD ADMINISTRATIVA SOLICITANTE: CON FRANCISCO MONTEVERDE, Col. SAN BENITO
 DOMICILIO: Responsable: Lic. Laura Cristina Ortiz Malo Tel.:289-2000 EXT. 205

EL PROVEEDOR SE OBLIGA A ENTREGAR LOS BIENES Y/O SERVICIOS PACTADOS EN EL PRESENTE DOCUMENTO Y CONFORME A LA NORMATIVIDAD APLICABLE EN MATERIAL DE ADQUISICIONES, ARRENDAMIENTOS, PRESTACIÓN DE SERVICIOS Y OBRA PÚBLICA. SI ESTA ORDEN NO ES ATENDIDA A MÁS TARDAR EN 10 DÍAS HÁBILES A PARTIR DE LA FECHA DE ENTREGA SEÑALADA EN ESTE DOCUMENTO, PODRÁ SER SUJETA A CANCELACIÓN.

NOTA: PARA TRAMITAR EL PAGO, PRESENTAR ANTE CAJA GENERAL, FACTURA ORIGINAL Y COPIA, ANEXANDO ADEMÁS ORDEN DE COMPRA ORIGINAL, COPIA DE FIRMA Y SELLO DE RECIBIDO DE CONFORMIDAD DEL RESPONSABLE DEL ÁREA SOLICITANTE, EL SELLO DE VoBo DEL ÁREA DE ADQUISICIONES.

CANTIDAD	DESCRIPCIÓN DEL SERVICIO Y/O LOS ARTÍCULOS SOLICITADOS (DETALLAR CARACTERÍSTICAS)	PRECIO UNITARIO	IMPORTE
1	PIEZA(S) Y/O: AUTOMOVILES Y CAMIONES	2,282,000.00	2,282,000.00

NOTA: Es requisito indispensable para el trámite de pago entregar la Orden de Compra original debidamente sellada y la factura en formato PDF y XML y la verificación de la misma ante el SAT, además de que deberán enviarse escaneadas a los siguientes correos: facturasdifson@gmail.com y pagaduria.difson@gmail.com.

ESTE PROGRAMA ES PÚBLICO. AJENO A CUALQUIER PARTIDO POLÍTICO. QUEDA PROHIBIDO EL USO PARA FINES DISTINTOS A LOS ESTABLECIDOS EN EL PROGRAMA

FONDO PARA LA ACCESIBILIDAD EN EL TRANSPORTE PÚBLICO PARA LAS PERSONAS CON DISCAPACIDAD
23 OCT. 2020
EJERCICIO

DIF SONORA ENTREGADO
ADQUISICIONES

DIF SONORA PAGADO
23 OCT. 2020
BOBENA

(DOS MILLONES QUINIENTOS OCHENTA Y NUEVE MIL CIENTO VEINTE PESOS 00/100 M.N.)

HABIENDO VERIFICADO LOS BIENES Y/O TRABAJOS DESCRITOS EN EL PRESENTE ORDEN, SE RECIBEN DE CONFORMIDAD:
 Verónica Portillo H.
 [Firma]
 NOMBRE Y FIRMA DE QUIEN RECIBE

SUB-TOTAL \$	\$2,282,000.00
I.V.A. \$	\$357,120.00
I.E.P.S. \$	\$0.00
TOTAL \$	\$2,639,120.00



54323+1279+9005

RECIBO ELECTRÓNICO DE PAGO



CFDI-Pagos

Emisor(Beneficiario)

BIOTECMED SA DE CV

RFC: BIO080825DH0

Régimen Fiscal:

601 - General de Ley Personas Morales

Receptor(Ordenante de Pago)

SIST PARA EL DESARROLLO INT DE LA FAM DEL EDO DE SONORA

RFC: SDI831007RD4

Residencia Fiscal (Extranjero):

Num. Registro (Extranjero):

Documento

Folio: P 25

Fecha Emisión: 2020-10-13T14:18:47

Fecha Certificación: 2020-10-13T14:18:52

Lugar de Expedición: 66262

Tipo Comprobante: P-Pago

Clave Confirmación:

Folio Fiscal: 205F0C47-726A-4609-AAB1-CB3A6DE3E9EE

No. Serie Certificado: 00001000000505142236

No. Certificado Emisor: 00001000000408661263

Complemento de pagos

Información Cliente-Proveedor

RFC Emisor Cuenta Ordenante:

Cuenta Ordenante:

Nombre de Banco Ordenante:

RFC Emisor Cuenta Beneficiario:

Cuenta Beneficiario:

Información del depósito

Fecha de Pago: 2020-10-13T12:00:00

Forma de Pago: 03-Transferencia electrónica de fondos

Moneda: MXN

SPEI Digital

Tipo cadena de pago: 00-No Aplica

Cadena CDA:

Sello:

Tipo de Cambio:

Monto: \$ 1553472.00

No. Operación:

No. Certificado:

ESTE PROGRAMA ES PUBLICO. AJENO A CUALQUIER PARTIDO POLITICO. QUEDA PROHIBIDO EL USO PARA FINES DISTINTOS A LOS ESTABLECIDOS EN EL PROGRAMA

Documentos Relacionados

Id Documento	Serie	Folio	Moneda	T.C.	Método de Pago	No. Parcialidad	Importe anterior	Saldo Pagado	Importe Insoluto
1C60FD9E-5B2D-4C01-9636-CDF4C8AC8B42	A	100	MXN	1.00000	PUE	2	\$ 1553472.00	\$ 1553472.00	\$ 0.00

Sello Digital del SAT:

GJ4kqW4jmkNGIW5GXEB
 +QB867qUPj5Flet2nPiyFB17Dc0tr9w3fe2oYIkKod0SvmmllwJV5AkUeVwdBVXKhUkmdmDQ2s8Bg5ueuyw3SZycQlvBZU0yW8zPQqxIHUB5cfaVAILgIm
 bRfeimtcT1oLa
 +CSrMx3iulL4J4t3x8plByyqRYET0/zkVk5IDwnhah5RdxVnNshKQm/KEZEXfCsY24cd3RDwn2feCLTNEi9Mh/OcCfM2N7rgjkI5voXQcluayuwvhk8hGe8RpO
 OXHV1HC713mCT4ptb56317qG4F8jeh5I5EY5vVlgCaC6r5zFoTtaB31gHg7/Hh62gODQ==

Sello Digital del CFDI:

fsv8KeGREV3tKisJHhGEY1gWsP2xSzZH2iSqXRDhqWZRFg
 +gYz5FGkJv0G6XmMGb/MH3VuUv/5kPaJ1skLGg1ag7zEnBLaRM5BfdpIVAxOj0W51ZZvBbsxDJWVLJgL4BfJqe20y8i5oVqIpYAAy7hbDf
 +U6fpQK/XTfp5U9RsX042g7oQUji42A0sdO7I9DtWFQwRoS
 +KZ569jIH2pbi1u1PNKtq3xpTTvjGO6bVwnFc1+LEEsY3mQw7BFgsi4fVl3yrPEDXydWgP9XPQ6EEqxBLANKzAKqzw2CF5xtEekNA0gTImEauW7XaAesiPJR
 1WvN8M5WdbZ9tBI5E9pGQ==

OPERADO EN EL TIPO PARA LA ACCESIBILIDAD PARA LAS PERSONAS CON DISCAPACIDAD 23 OCT. 2020

EJERCICIO

SONORA PAGADO 23 OCT. 2020 TESORERIA

Este documento es una representación impresa de un CFDI

||1.1|205F0C47-726A-4609-AAB1-CB3A6DE3E9EE|2020-10-13T14:18:52|MAS0810247C0|fsv8KeGREV3tKisJHhGEY1gWsP2xSzZH2iSoXRDhQWZRFg+gYz5FGkVj0G6XmMGb/MH3VuUv/5kPaJ1skLgG1ag7zEnBLaRM5BfdplVAXOj0W51ZZvBbsxDJWVtLjg4BfJqe20y8i5oVqipYAAY7hbDf+U6fpQK/XTfp5U9RsX042g7oQUj142AOsdO7I9DtWfQwRoS+KZ569jIH2pbi1u1PNKtq3xpTTvjGO6bVwnFc1+LEEsY3mQw7BFgsI4fVI3yrPEDXydWgP9XPO6EEqxBLaNKzAKqzw2CF5xtEekNA0gTirmEAuW7XaAesIPjR1WvN8M5WdbZ9tBI5E9pGQ==|00001000000505142236||

ESTE PROGRAMA ES
PUBLICO. AJENO A
CUALQUIER PARTIDO
POLITICO. QUEDA
PROHIBIDO EL USO PARA
FINES DISTINTOS
A LOS ESTABLECIDOS
EN EL PROGRAMA

OPERADO
FONDO PARA LA "ACCESIBILIDAD"
EN EL TRANSPORTE PÚBLICO
PARA LAS PERSONAS CON DISCAPACIDAD

23 OCT. 2020

EJERCICIO

DIF. SONORA
23 OCT. 2020
PAGADO
TESORERIA

Este documento es una representación impresa de un CFDI

```

<?xml version="1.0" encoding="UTF-8"?>
<cfdi:Comprobante
Sello="fsv8KeGREV3tKIsJHhGEY1gWsP2xSzZH2iSqXRDhqWZRFg+gYz5FGkJv0G6XmMGb/MH3VuUv/5kPaJ1skLGg1ag7zEnBLaRM5BfdpIVAxOj0W51ZZ
Certificado="MIIGDzCCA/egAwIBAgIUMDAwMDEwMDAwMDA0MDg2NjEyNjMwDQYJKoZIinveNAQELBQAwggGyMTgwNgYDVQQDDC9BLkMuIGRlbCI
xmlns: xsi="http://www.w3.org/2001/XMLSchema-instance" xmlns: cfdi="http://www.sat.gob.mx/cfd/3" LugarExpedicion="66262" TipoDeComprobante="P" Total="0"
Moneda="XXX" SubTotal="0" NoCertificado="00001000000408661263" Fecha="2020-10-13T14:18:47" Folio="25" Serie="P" Version="3.3"
xmlns: pago10="http://www.sat.gob.mx/Pagos" xsi:schemaLocation="http://www.sat.gob.mx/cfd/3 http://www.sat.gob.mx/sitio_internet/cfd/3/cfdv33.xsd
http://www.sat.gob.mx/Pagos http://www.sat.gob.mx/sitio_internet/cfd/Pagos/Pagos10.xsd">
  <cfdi:Emisor RegimenFiscal="601" Nombre="BIOTECMED SA DE CV" Rfc="BIO080825DH0">
  <cfdi:Receptor Nombre="SIST PARA EL DESARROLLO INT DE LA FAM DEL EDO DE SONORA" Rfc="SDI831007RD4" UsoCFDI="P01">
  <cfdi:Conceptos>
    <cfdi:Concepto Importe="0" ValorUnitario="0" Descripcion="Pago" ClaveUnidad="ACT" Cantidad="1" ClaveProdServ="84111506">
  </cfdi:Conceptos>
  <cfdi:Complemento>
    <pago10:Pagos Version="1.0">
      <pago10:Pago Monto="1553472.00" MonedaP="MXN" FormaDePagoP="03" FechaPago="2020-10-13T12:00:00">
        <pago10:DoctoRelacionado Folio="100" Serie="A" ImpSaldoInsoluto="0.00" ImpPagado="1553472.00" ImpSaldoAm="1553472.00"
          NumParcialidad="2" MetodoDePagoDR="PUE" MonedaDR="MXN" IdDocumento="1C60FD9E-5B2D-4C01-9636-CDF4C8AC8B42">
        </pago10:Pago>
      </pago10:Pagos>
    <tfd:TimbreFiscalDigital xmlns:xsi="http://www.w3.org/2001/XMLSchema-instance" Version="1.1"
      xsi:schemaLocation="http://www.sat.gob.mx/TimbreFiscalDigital
      http://www.sat.gob.mx/sitio_internet/cfd/timbrefiscaledigital/TimbreFiscalDigitalv11.xsd"
      SelloSAT="GJ4kq4jmkNGIw5GXeh+QBy867qUPj5F1et2nPyFB17Dc0tr9w3fe2oYIkKoD0Svmm1wJV5AkUeVwdBVXKhUkmJgmnDQ2s8BgEuec
      NoCertificadoSAT="00001000000505142236"
      SelloCFD="fsv8KeGREV3tKIsJHhGEY1gWsP2xSzZH2iSqXRDhqWZRFg+gYz5FGkJv0G6XmMGb/MH3VuUv/5kPaJ1skLGg1ag7zEnBLaRM5Bfd
      RfcProvCertif="MAS0810247C0" FechaTimbrado="2020-10-13T14:18:52" UUID="205F0C47-726A-4609-AAB1-CB3A6DE3E9EE"
      xmlns:tfd="http://www.sat.gob.mx/TimbreFiscalDigital"/>
  </cfdi:Complemento>
</cfdi:Comprobante>

```

ESTE PROGRAMA ES
PUBLICO. AJENO A
CUALQUIER PARTIDO
POLITICO. QUEDA
PROHIBIDO EL USO PARA
FINES DISTINTOS
A LOS ESTABLECIDOS
EN EL PROGRAMA

OPERADO
FONDO PARA LA ACCESIBILIDAD
EN EL TRANSPORTE PUBLICO
PARA LAS PERSONAS CON DISCAPACIDAD
23 OCT. 2020
EJERCICIO

DIF
SONORA
23 OCT. 2020
PAGADO
FONDEA

RFC del emisor	Nombre o razón social del emisor	RFC del receptor	Nombre o razón social del receptor
BIO080825DH0	BIOTECMED SA DE CV	SDI831007RD4	SIST PARA EL DESARROLLO INT DE LA FAM DEL EDO DE SONORA
Folio fiscal	Fecha de expedición	Fecha certificación SAT	PAC que certificó
05F0C47-726A-4609-AAB1-CB3A6DE3E9EE	2020-10-13T14:18:47	2020-10-13T14:18:52	MAS0810247C0
Total del CFDI	Efecto del comprobante	Estado CFDI	Estatus de cancelación
\$0.00	Pago	Vigente	Cancelable sin aceptación

ESTE PROGRAMA ES PUBLICO. AJENO A CUALQUIER PARTIDO POLITICO. QUEDA PROHIBIDO EL USO PARA FINES DISTINTOS A LOS ESTABLECIDOS EN EL PROGRAMA

OPERADO FONDO PARA LA ACCESIBILIDAD EN EL TRANSPORTE PUBLICO PARA LAS PERSONAS CON DISCAPACIDAD
23 OCT. 2020
EJERCICIO

DIF SONORA
23 OCT. 2020
PAGADO
TESORERIA

Imprimir

Enlaces



Entrega de Unidad AUTOBUS para Personas con Discapacidad

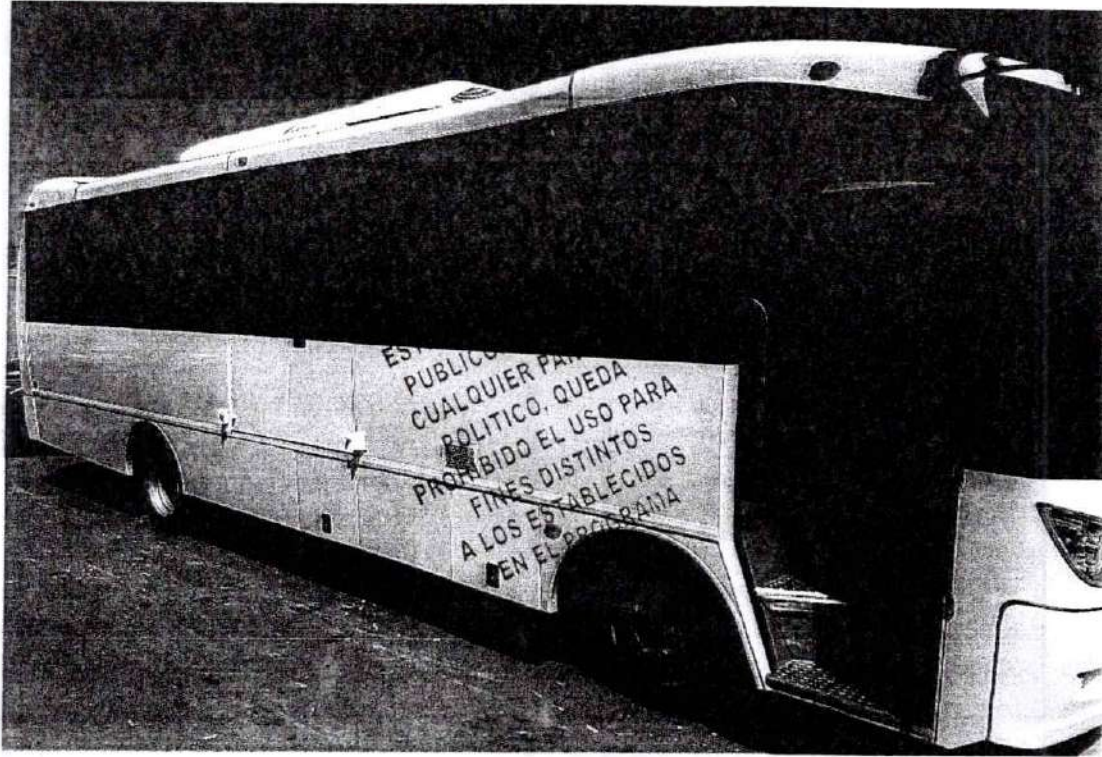

- UNIDAD TIPO AUTOBUS PARA 1 OPERADOR, 4 ESPACIOS ADAPTADOS CON SUJECIÓN A SILLA DE RUEDAS Y 7 BANCAS DOBLES Y UNA BANCA TRASERA DE 5 ASIENTOS INDIVIDUALES, TODOS ALTOS FIJOS CON CINTURONES DE SEGURIDAD INDIVIDUALES CON LA SIGUIENTE DESCRIPCIÓN:
- **NUMERO DE SERIE:** 3MGN1B752MM000008
- **MOTOR MARCA ISUZU - No. MOTOR:** 0CZ300 - **CLAVE VEHICULAR:** 2600302
-
- CAPACIDAD PARA 19 PASAJEROS (7 ASIENTOS DOBLES CON VESTIDURA DE TELA, RESPALDO ALTO FIJO, INSTALADOS 3 DE LADO IZQUIERDO Y 4 DE LADO DERECHO DEL CAMIÓN (VISTO DE FRENTE), Y BANCA TRASERA DE 5 ASIENTOS INDIVIDUALES FIJOS CON VESTIDURA DE TELA Y RESPALDO ALTO), 1 ASIENTO DEL OPERADOR VESTIDURA DE TELA RESPALDO ALTO Y CINTURON DE SEGURIDAD. Y CORRAL PARA 4 SILLAS DE RUEDAS
- MODELO 2021, COLOR BLANCO.
- MOTOR DIESEL 4 CILINDROS A 172 H.P.@2400RPM
- MOTOR, TURBO CARGADO Y POSTENFRIADO, INYECCION DIRECTA RIEL COMÚN
- NORMA DE EMISIONES: US EPA 07 DPD*** (NO REQUIERE UREA)
- CAPACIDAD DEL EJE
DELANTERO: 3,100 KG.
TRASERO: 4,900 KG.
PESO BRUTO VEHICULAR: 8,000 KG.
DISTANCIA ENTRE EJES: 3,815 MM.
- TRANSMISIÓN MANUAL DE 6 VELOCIDADES, 6ª EN DIRECTA COMPLETAMENTE SINCRONIZADAS MÁS REVERSA

ESTADO DE SONORA
73 OCT 2020
PAGADO
TESORERIA



- FRENOS DE HBB/ DELANTERO, DISCO VENTILADO, RUEDAS TRASERAS TAMBOR Y SISTEMA ABS EN LAS 4 RUEDAS
- SUSPENSIÓN DELANTERA HIDRÁULICA DE MUELLES SEMI-ELÍPTICA "SOFT RIDE", AMORTIGUADORES TELESCÓPICOS HIDRÁULICOS DE DOBLE ACCIÓN (DIRECCIÓN HIDRÁULICA)
- LLANTAS DELANTERAS Y TRASERAS 225/70R 19.5
- TANQUE COMUSTIBLE DE 140 LTS. ALTERNADOR DE 12V - 140A
- MOTOR DE ARRANQUE 12V/ 3.0 KW
- CONFIGURACIÓN ESPECÍFICA PARA PASAJE
- MODELO 2021 CON LA GARANTÍA DE 2 AÑOS O 20,000 KILOMETROS, LO QUE OCURRA PRIMERO EN EL CHASIS.

CARACTERÍSTICAS CARROCERIA CON ANCHO INTERIOR DE 1.98:

1.0 ESTRUCTURA

- ESTRUCTURA EN ACERO FOSFATIZADO DE ALTA RESISTENCIA
- PISOS EN ACERO FOSFATIZADO RETICULAR Y MADERA CON RESINAS FENÓLICAS CON RECUBRIMIENTO DE LINOLIUM ANTIDERRAPANTE

2.0 LAMINACIONES

- LAMINACIÓN EXTERIOR EN ALUMINIO
- LAMINACIÓN INTERIOR LINER PANEL (GLASLINER).
- FRENTE, COFRE Y TRASERO EN PLÁSTICO REFORZADO.

3.0 DEFENSAS

- DEFENSA DELANTERA EN PLÁSTICO REFORZADO CON ESTRUCTURA TUBULAR
- DEFENSA TRASERA EN PLÁSTICO REFORZADO CON ESTRUCTURA TUBULAR

4.0 AISLAMIENTOS

- COFRE INTERIOR EN PLÁSTICO REFORZADO, CON AISLAMIENTOS DE CALOR.
- POLIURETANO ESPREADO EN TRASERO Y PARED DE FUEGO.
- PLACAS DE POLI ESTIRENO EN COSTADOS.
- PASTA ANTIRRUIDO EN LA PARTE INFERIOR DEL PISO Y FALDILLAS.

5.0 CAJUELAS

- 2 PUERTAS : PUERTAS DE ASCENSO Y DESCENSO: DOS DE DOS HOJAS ABATIBLES CON ALTURA CON RESPECTO AL PISO ENTRE 35 Y 40 CENTIMETROS, DE LAS CUALES UNA DEBERÁ SER PLEGADIZA CON ACCIÓN NEUMÁTICA Y OTRA PARA RAMPA HIDROELÉCTRICA PARA PERSONAS CON DISCAPACIDAD. CAJUELA PORTA BATERÍA DE ALUMINIO CON CHAPA.
- TAPA PARA MANTENIMIENTO DE MOTOR Y RADIADOR.

6.0 VENTANILLAS Y PARABRISAS

- PARABRISAS CURVOS EN DOS PIEZAS DE CRISTAL INASTILLABLE CLARO.
- VENTANILLAS DE MARCO Y CONTRAMARCO DE ALUMINIO EN COLOR NEGRO Y VIDRIOS DE SEGURIDAD FILTRA SOL TIPO URBANO CORREDIZO ABAJO
- 2 VENTANILLAS DE EMERGENCIA

7.0 EQUIPO EXTERIOR

- LIMPIAPARABRISAS IZQUIERDO Y DERECHO CON CHISGUETERO.

ESTO ES UN PROGRAMA ES
PÚBLICO. AJENO A
CUALQUIER PARTIDO
POLÍTICO QUE QUEDA
PROHIBIDO EL USO PARA
FINES DISTINTOS
A LOS ESTABLECIDOS
EN EL PROGRAMA

SECRETARÍA DE GOBIERNO
DIF SONORA
OCT. 2020
FIRMADO



• ESPEJOS EXTERIORES, DERECHO CONVEXO, IZQUIERDO PLANO Y CONVEXO TIPO FORÁNEO

8.0 EQUIPO INTERIOR

- ASIENTO DE OPERADOR ESTÁNDAR
- ESPEJO INTERIORES (3) OPERADOR Y PUERTAS
- MAMPARAS URBANAS

9.0 ILUMINACION

- ILUMINACIÓN INTERIOR CON LEDS
- ILUMINACIÓN EXTERIOR DE NORMA LEDS
- ILUMINACIÓN PARA HABITÁCULO DE OPERADOR

10. ACABADOS Y ADICIONALES

- PINTURA EXTERIOR A UN TONO BLANCO
- CRISTALES FILTRA
- LUZ INTERIOR DOBLE COMPLETA CENTRAL
- PORTA LLANTAS SENCILLO

ESTE PROGRAMA ES
PUBLICO. AJENO A
CUALQUIER PARTIDO
POLITICO. QUEDA
PROHIBIDO EL USO PARA
FINES DISTINTOS
A LOS ESTABLECIDOS
EN EL PROGRAMA

ACCESORIOS Y EQUIPO ADICIONAL PARA ESTA UNIDAD:

- PUERTA ESPECIAL PARA RAMPA
- PREPARACION PARA A/A: QUE INCLUYE DUCTOS, CONJUNTO EVAPORADOR SOBRE TOLDO CON MOTORES SIN ESCOBILLAS, CONJUNTO SOBRE TOLDO DE MICRO CANAL, UN COMPRESOR VESTIDO, UN TABLERO DE CONTROL ELECTRÓNICO, DISPLAY DIGITAL PARA LECTURA DE TEMPERATURA, KIT DE TUBERÍA CON CONEXIONES Y RECUBRIMIENTO, UN KITE DE MANGUERAS CON COEXIONES (4), UN KIT DE ARNESES ELÉCTRICOS, UN KIT DE DRENAJE, UN ALTERNADOR EXCLUSIVO PARA EL AIRE, UN KIT DE BANDAS, CARGA DE REFRIGERANTE. 2 AÑOS DE GARANTÍA
- SEGUROS DE PISO PARA SILLAS DE RUEDAS
- 7 ASIENTOS DOBLES CON VESTIDURA DE TELA CON RESPALDO ALTO FIJO
- 1 BANCA DE 5 ASIENTOS INDIVIDUALES DE TELA CON RESPALDO FIJO
- ESTEREO CD
- CAJA PARA BOTIQUIN DE PRIMEROS AUXILIOS
- LÍNEA GUÍA PODOTACTIL CON SEÑALIZACIÓN
- LETRERO DE RUTA ELECTRÓNICO PARA INDICAR DESTINO
- TUBOS DE PASAMANOS CON SEÑALIZACIÓN EN BRAILLE.
- SEÑALIZACIÓN PARA IDENTIFICAR QUE EL VEHÍCULO SE ENCUENTRA EN MOVIMIENTO.

ELEVADOR PARA SILLA DE RUEDAS CON LAS SIGUIENTES CARACTERÍSTICAS:

- SISTEMA HIDRAULICO SIMPLIFICADO DE LEVANTE CON 2 CILINDROS HIDRÁULICOS LATERALES DE 1.5 PULGADAS Y ACCIÓN SENCILLA (LA PLATAFORMA DEBERÁ DE ELEVARSE POR FUERZA Y DESCENDER POR EFECTOS DE GRAVEDAD) UNIDAD DE POTENCIA CON BOMBA ELECTRO-HIDRÁULICA CON 12 VDC, 100 AMP MÁXIMO 1,250 PSI.
- SISTEMA HIDROMANUAL DE RESPALDO
- PLATAFORMA ANTIDERRAPANTE
- BARANDALES O PASAMANOS DE SEGURIDAD
- BARRERA FRONTAL DE SEGURIDAD QUE EVITA DESLIZAMIENTOS DE LA SILLA HACIA ADELANTE, AL TOCAR EL SUELO, SE ABRE Y FUNCIONA COMO RAMPA PARA EL SUAVE TRÁNSITO DE LA SILLA DE RUEDAS EN EL ELEVADOR.



- BARRERAS LATERALES DE SEGURIDAD QUE MANTIENEN A LA SILLA DE RUEDAS DENTRO DE LA PLATAFORMA TAMBIÉN DAN SOPORTE Y ESTABILIDAD A LA MISMA.
 - BARRERA TRASERA DE SEGURIDAD EVITA UN DESLIZAMIENTO HACIA ATRÁS DE LA SILLA DE RUEDAS, FUNCIONA TAMBIÉN COMO PUENTESEGURO ENTRE LA PLATAFORMA DEL ELEVADOR Y LA UNIDAD DEL VEHICULO.
 - USO DEL ELEVADOR PÚBLICO
 - PROFUNDIDAD DE RAMPA PLEGADA: 14 PULGADAS
 - ANCHO DE LA PLATAFORMA TOTAL (PULGADAS): 43
 - CAPACIDAD DE CARGA: 363 KGS
 - ALTURA CON RAMPA DOBLADA (PULGADAS) 56
 - ANCHO DE PLATAFORMA UTILIZABLE (PULGADAS): 33
 - LARGO DE PLATAFORMA UTILIZABLE (PULGADAS): 51
 - ALTURA MÁXIMA DEL CAMIÓN AL SUELO: 48 PULGADAS
 - ANCHO TOTAL DE PLATAFORMA: 46 PULGADAS
 - FUERZA/PODER: ELECTRICO- HIDRAULICA
 - RESPALDO MANUAL (HACIA ARRIBA) BOMBA MANUAL
 - RESPALDO MANUAL (HACIA ABAJO)- VALVULA DE PRESIÓN Y ESCAPE
 - CINTURÓN DE SEGURIDAD EN ELEVADOR PARA SILLA DE RUEDAS DE PROTECCIÓN QUE SOLO PERMITA EL ASCENSO O DESCENSO DE LA RAMPA CUANDO EL CINTURON ESTE DEBIDAMENTE ABROCHADO.
 - CONTROL MANUAL ESTÁNDAR.
 - LA RAMPA FUNCIONA A TRAVÉS DE BOMBA HIDRÁULICA Y MOTOR ELÉCTRICO QUE ACCIONA LOS BRAZOS, CON UNA CAPACIDAD DE HASTA 800 LIBRAS - 363 KG. DE PESO.
- PESO DE LA RAMPA: 154 KG. – (340 lb)
- GARANTÍA DE 1 AÑO EN ELÉCTRICOS Y 3 AÑOS EN HIDRÁULICOS CONTRA DEFECTOS DE FABRICACIÓN.
 - POR RAZONES DE SEGURIDAD, DEBERÁ DE TENER UN CINTURÓN DE SEGURIDAD DE PROTECCIÓN QUE SOLO PERMITA OPERAR EL ELEVADOR SI EL CINTURÓN ESTÁ DEBIDAMENTE ABROCHADO Y LA PERSONA SUBIRÁ O BAJARÁ CON SEGURIDAD.
 - DEBERÁ DE CONTAR CON UN MECANISMO QUE PERMITA SUBIR O BAJAR A LA PERSONA EN CASO DE FALLA DE CORRIENTE ELÉCTRICA.

ESTE PROGRAMA ES PUBLICO. AJENO A CUALQUIER PARTIDO POLITICO. QUEDA PROHIBIDO EL USO PARA FINES DISTINTOS A LOS ESTABLECIDOS EN EL PROGRAMA

*REQUIERE INGENIERÍA ESPECÍFICA PARA MONTAR EN UN VEHÍCULO

4 KITS DE SUJETADORES AUTOMÁTICOS CON RIEL PARA SILLAS DE RUEDAS QUE INCLUYE CADA UNO:

- 16 SUJETADORES RETRACTILES, PARA SUJECCIÓN, SOPORTE Y ESTABILIDAD DE LA SILLA DE RUEDAS
- 4 CINTURÓN DE 3 PUNTOS PARA HOMBRO Y REGAZO PARA CADA SILLA DE RUEDAS
- 4 RIELES PARA ANCLAS DE 1.75 CMS (LADO A LADO) A NIVEL DE PISO PARA SUJECCIÓN DE LAS SILLAS DE RUEDAS. A PERSONAS CON DISCAPACIDAD

OPERA... EN EL... PARA... EJERCICIO

DIF SONORA 23 OCT. 2020 PAGADO



Gobierno del Estado de Sonora

DIF Sonora Sistema para el Desarrollo Integral de la Familia del Estado de Sonora



RECIBE:

[Handwritten signature]

LIC. LAURA CRISTINA ORTIZ MALO
DIRECCIÓN ATENCIÓN PERSONAS CON DISCAPACIDAD
SISTEMA DIF - SONORA

[Handwritten signature]

LIC. MARLON ANTONIO CANEZ RASCON
DIRECCIÓN RECURSOS MATERIALES Y
SERVICIOS GENERALES
SISTEMA DIF - SONORA

[Handwritten signature]
C. RIGOBERTO ESPINOZA ENCINAS
COORDINADOR VEHICULAR
SISTEMA DIF - SONORA

ENTREGA:

ING. LUIS CARLOS MURRIETA GARZA
BIOTECMED S.A. DE C.V.

ESTE PROGRAMA ES
PUBLICO. AJENO A
CUALQUIER PARTIDO
POLITICO. QUEDA
PROHIBIDO EL USO PARA
FINES DISTINTOS
A LOS ESTABLECIDOS
EN EL PROGRAMA

OPERADO
FONDO PARA LA ACCESIBILIDAD
EN EL TRANSPORTE PUBLICO
PARA LAS PERSONAS CON DISCAPACIDAD
23 OCT. 2020

EJERCICIO

DIF SONORA
23 OCT. 2020
PAGADO
TESORERIA



Gobierno del Estado de Sonora

DIF Sonora
Sistema para el Desarrollo Integral de la Familia del Estado de Sonora

ENTREGA DE UNIDAD ADAPTADA, TIPO AUTOBUS MODELO 2021 PARA PERSONAS CON DISCAPACIDAD
ESTE PROGRAMA ES PÚBLICO. AJENO A CUALQUIER PARTIDO POLÍTICO. QUEDA PROHIBIDO EL USO PARA FINES DISTINTOS A LOS ESTABLECIDOS EN EL PROGRAMA
SERIE NÚMERO: 3MGN1B752MM000008

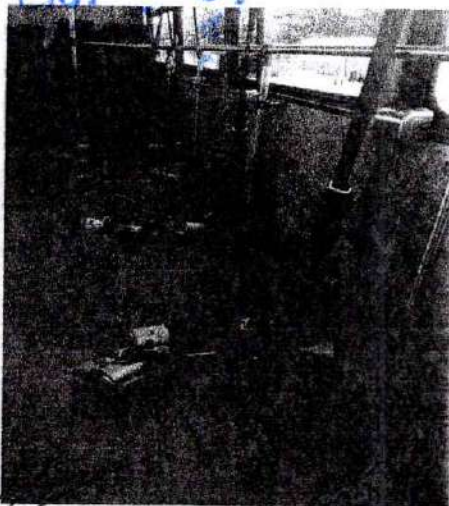
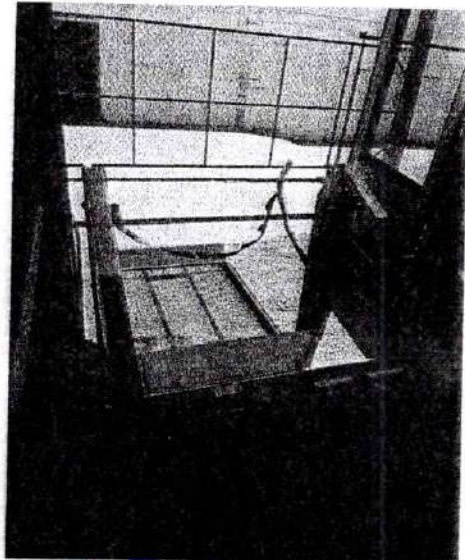

BBVA

BBVA Net Cash

Fecha y hora de consulta:

23/10/2020 4:28:01 PM

Contrato:

00029076

Nombre del Cliente:

SISTEMA PARA EL DESARROLLO INT DE LA FAMILIA DEL E

BBVA Net Cash - Pago Interbancario

Operación autorizada

Transferencia en proceso de validación y aplicación

ESTE PROGRAMA ES PUBLICO. AJENO A CUALQUIER PARTIDO POLITICO. QUEDA PROHIBIDO EL USO PARA FINES DISTINTOS A LOS ESTABLECIDOS EN EL PROGRAMA Poder: 100%

Datos del firmante

Usuario: ADMIN2

Datos de la operación

Tipo de operación: Grupo Pago Interbancario

Descripción: PAGOS 23102020

Importe: 4,700,784.00

Cuenta de retiro: 0115314070

Cuenta de depósito: 072580006091560056

Divisa de la cuenta: MXP

Divisa de la cuenta: MXP

Titular de la cuenta: SISTEMA PARA EL DESARROLLO INT DE LA FAMILIA DEL EDO SONORA

Titular de la cuenta: BIOTECMED SA DE CV Dato no verificado por esta institución

Banco beneficiario: BANORTE

Disponibilidad de pago: Mismo día

Fecha de creación: 23/10/2020

Fecha de aplicación: 23/10/2020

Concepto de pago: 9000003

Referencia:

Hora de captura en el canal: 16:27:06

Datos de confirmación de la transferencia

Folio interbancario: 0000410399

Clave de rastreo: 002601002010230000410399

Folio de firma: 1245869663

Folio único: I411202010231627060020586960

Estado operación

Porcentaje firmado: 100%

Estado: Operado

PARA CONSULTAR EL ESTATUS DEL PAGO O TRANSFERENCIA; O SI DESEA OBTENER UN COMPROBANTE ELECTRÓNICO DE PAGO CON VALIDEZ OFICIAL VISITE: <https://www.banxico.org.mx/cep/go>

Este vínculo se activará a más tardar dentro de los cinco minutos siguientes a la aceptación de la operación.

BBVA, S.A., INSTITUCION DE BANCA MULTIPLE, GRUPO FINANCIERO BBVA BANCOMER

Internet

www.bbvanetcash.mx

OPERADO EN EL TRANSPORTE PUBLICO PARA LAS PERSONAS CON DISCAPACIDAD 23 OCT. 2020 EJERCICIO

ESTADO DE SONORA 23 OCT. 2020 PAGADO

Servicio de Administración Tributaria

Opinión del cumplimiento de obligaciones fiscales

Folio

20ND0776983

BIO080825DH0

Nombre, Denominación o Razón social

BIOTECMED SA DE CV

Estimado contribuyente

Respuesta de opinión:

En atención a su consulta sobre el Cumplimiento de Obligaciones, se le informa lo siguiente:

En los controles electrónicos institucionales del Servicio de Administración Tributaria, se observa que en el momento en que se realiza esta revisión, se encuentra al corriente en el cumplimiento de los puntos que revisa la opinión del cumplimiento de obligaciones fiscales, contenidos en la Resolución Miscelánea Fiscal vigente.

Por lo que se emite esta opinión del cumplimiento de obligaciones fiscales, en sentido POSITIVO.

La presente opinión no es una constancia del correcto entero de los impuestos declarados, para lo cual el SAT se reserva sus facultades de verificación previstas en el Código Fiscal de la Federación.

Revisión practicada el día 15 de octubre de 2020, a las 13:41 horas

Notas

1.- La opinión del cumplimiento, se genera atendiendo a la situación fiscal del contribuyente en los siguientes sentidos: POSITIVA. - Cuando el contribuyente está inscrito y al corriente en el cumplimiento de las obligaciones que se consideran en los numerales 1 a 10 de la regla 2.1.39. de la Resolución Miscelánea Fiscal para 2020; NEGATIVA. - Cuando el contribuyente no esté al corriente en el cumplimiento de las obligaciones que se consideran en los numerales 1 a 10 de la regla 2.1.39. de la Resolución Miscelánea Fiscal para 2020; INSCRITO SIN OBLIGACIONES.- Cuando el contribuyente está inscrito en el RFC pero no tiene obligaciones fiscales.

2.- Para estímulos o subsidios, la opinión que se genere indicando que es Inscrito SIN OBLIGACIONES fiscales, se tomara como Positiva cuando el monto del subsidio no rebase de 40 UMAS elevado al año, en caso contrario se considera como resultado negativo.

ESTE PROGRAMA ES
CLAVE BB07GR01A ES
PUBLICO. AJENO A
CUALQUIER PARTIDO
POLITICO. QUEDA
PROHIBIDO EL USO PARA
FINES DISTINTOS
A LOS ESTABLECIDOS
EN EL PROGRAMA

OPERADO PARA LA ACCESIBILIDAD
DE LAS PERSONAS CON DISCAPACIDAD
2020
EFECTIVO

3300002
23 OCT. 2020
PAGADO
15:50:00

Cadena Original

||BIO080825DH0|20ND0776983|15-10-2020|P||00001088888800000031||

Sello Digital

QNo7nnoCAQJWdzJlLvpLdi/Ys9j4yaRnKk3HxEkyxSFfjFKVb6gyJxrKGZ9F3W/DFMyCPUXRpP+w7h3MWgy7bDCJ
vD1uyP4LvBSUwpJPLNGtejGq/KiGAL2oha6D83QUSQFe/UgE8KjABoumBJBogProTRLt6abkSsT7uaRc+G4=



HACIENDA



Contacto:

Av. Hidalgo 77, col. Guerrero, c.p. 06300,
Ciudad de México. Atención telefónica 01 55
627 22 728, desde Estados Unidos y
Canadá 01 877 44 88 728.

Servicio de Administración Tributaria

Notas

- 3.- La presente opinión se emite considerando lo establecido en la regla 2.1.39. de la Resolución Miscelánea Fiscal para 2020.
- 4.- Tratándose de estímulos o subsidios, tiene una vigencia de 3 meses contada a partir del día en que se emite según lo establecido en la regla 2.1.30. y 30 días naturales a partir de su emisión para trámites diferentes al señalado, de acuerdo a la regla 2.1.39. de la Resolución Miscelánea Fiscal para 2020.
- 5.- La opinión que se genere indicando que es Inscrito SIN OBLIGACIONES fiscales, se considera Opinión Negativa para efectos de contratación de adquisiciones, arrendamientos, servicios u obra pública.
- 6.- La presente opinión se emite de conformidad con lo establecido en el artículo 32-D del Código Fiscal de la Federación, regla 2.1.39. de la Resolución Miscelánea Fiscal para 2020 y no constituye respuesta favorable respecto a contribuyentes que se ubican en los supuestos del artículo 69 del Código Fiscal de la Federación.

Este servicio es gratuito, en el SAT nuestra misión es servirle.

Sus datos personales son incorporados y protegidos en los sistemas del SAT, de conformidad con los lineamientos de protección de Datos Personales y con las diversas disposiciones fiscales y legales sobre confidencialidad y protección de datos, a fin de ejercer las facultades conferidas a la autoridad fiscal.

Si desea modificar o corregir sus datos personales, puede acudir a la Administración Desconcentrada de Servicios al Contribuyente de su preferencia y/o a través del Portal del SAT.

ESTE PROGRAMA ES
PUBLICO. AJENO A
CUALQUIER PARTIDO
POLITICO. QUEDA
PROHIBIDO EL USO PARA
FINES DISTINTOS
A LOS ESTABLECIDOS
EN EL PROGRAMA

OPERADO
FONDO PARA LA ACCESIBILIDAD
EN EL TRANSPORTE PÚBLICO
PARA LAS PERSONAS CON DISCAPACIDAD

23 OCT. 2020

EJERCICIO

DIF
SONORA

23 OCT. 2020

PAGADO
TESORERIA

Cadena Original

||BIO080825DH0|20ND0776983|15-10-2020|P||0000108888800000031||

Sello Digital

QNo7nnoCAQJWdzJlLvpLdi/Ys9j4yaRnKk3HxEkyxSFfjFKVb6gyJxrKGZ9F3W/DFMyCPUXRpP+w7h3MWgy7bDCJ
vD1uyP4LvBSUwpJPLNGtejGq/KIGAL2oha6D83QUSQFe/UgE8KjABoumBJBogProTRLt6abkSsT7uaRc+G4=



GOBIERNO DE
MÉXICO

HACIENDA



Contacto:

Av. Hidalgo 77, col. Guerrero, c.p. 06300,
Ciudad de México. Atención telefónica 01 55
627 22 728, desde Estados Unidos y
Canadá 01 877 44 88 728.