

# BBVA Bancomer

No. 90000002

## Transferencia Bancaria

Fecha 16/10/2020

Beneficiario

BIOTECMED, SA DE CV

**\$637,536.00**

SON (SEISCIENTOS TREINTA Y SIETE MIL QUINIENTOS TREINTA Y SEIS PESOS 00/100 M.N.)

Autorización Pago



Gobierno del Estado de Sonora

DIF Sonora  
Sistema para el Desarrollo Integral de la Familia del Estado de Sonora

Coord. Gral. de Administración y/o Firma Autorizada

Director General y/o Firma Autorizada

MONTEVERDE Y BLVD LUIS ENCINAS CP 83190 HERMOSILLO SONORA  
TELS 2-89-26-00 Y 2-14-55-28 RFC SDI-831007-RD4

Cta. Bancaria: 0115314070 FOTRADIS 2020

Datos del Beneficiario: BIOTECMED SA DE CV

BANORTE

Cuenta Bancaria

# CLABE 072580006091560056

Cuenta Contable	Nombre	Debe	Haber
	F/21-23 AUTOMOVILES Y CAMIONES		
	<b>PROVEEDORES POR PAGAR A CORTO PLAZO</b>		
21120 00002 013 000	BIOTECMED SA DE CV	318,768.00	
21120 00002 013 000	BIOTECMED SA DE CV	318,768.00	
	<b>BANCOS/TESORERIA</b>		
11120 00002 062 000	FOTRADIS 2020 CHEQUE No. : 90000002 EXPEDIDO A : BIOTECMED, SA DE CV FEC DE EXP. : 16/10/2020		637,536.00
<p>ESTE PROGRAMA ES PUBLICO, AJENO A CUALQUIER PARTIDO POLITICO. QUEDA PRQHIBIDO EL USO PARA FINES DISTINTOS A LOS ESTABLECIDOS EN EL PROGRAMA</p>			
Contabilidad		Tesorería	Sumas Iguales:
Registro	Elaboró	Autorizado por	Ejecutó
195			
			637,536.00
			637,536.00

OPERADO EN EL TRANSPORTE PUBLICO PARA LAS PERSONAS CON DISCAPACIDAD  
16 OCT. 2020

EJERCICIO

DIF SONORA  
16 OCT. 2020  
PAGADO TESORERIA



# ORDEN DE COMPRA Y/O DE TRABAJO

FOLIO NO.: 1480-20  
 SOLIC. REF: 120101 8 54101  
 CVE. PPTAL.: 28/09/2020 13:09  
 FECHA ELAB. ORDEN: AUTOMOVILES Y CAMIONES

PROVEEDOR: BIOTECMED SA DE CV (8851)  
 DIRECCIÓN: BATALLON SAN PATRICIO 109 PISO 18, VALLE ORIENTE  
 CIUDAD: SAN PEDRO DE LA GARZA, NU Tel.8119935454/ 81030883

FACTURAR A NOMBRE DE:  
 SISTEMA PARA EL DESARROLLO INTEGRAL DE LA FAMILIA DEL ESTADO DE SONORA.  
 BOULEVARD LUIS ENCINAS Y MONTEVERDE  
 HERMOSILLO, SON. 83190 R.F.C. SDI-831007-RD4

DIRECCION DE ATEN. A PERSONAS CON DISCAPACIDAD

UNIDAD ADMINISTRATIVA SOLICITANTE: CON FRANCISCO MONTEVERDE. Col. SAN BENITO  
 DOMICILIO: Responsable: Lic. Laura Cristina Ortiz Malo Tel.:289-2600 EXT. 205

EL PROVEEDOR SE OBLIGA A ENTREGAR LOS BIENES Y/O SERVICIOS PACTADOS EN EL PRESENTE DOCUMENTO Y CONFORME A LA NORMATIVIDAD APLICABLE EN MATERIAL DE ADQUISICIONES, ARRENDAMIENTOS, PRESTACIÓN DE SERVICIOS Y OBRA PÚBLICA. SI ESTA ORDEN NO ES ATENDIDA A MÁS TARDAR EN 10 DÍAS HÁBILES A PARTIR DE LA FECHA DE ENTREGA SEÑALADA EN ESTE DOCUMENTO, PODRÁ SER SUJETA A CANCELACIÓN.

NOTA: PARA TRAMITAR EL PAGO, PRESENTAR ANTE CAJA GENERAL, FACTURA ORIGINAL Y COPIA, ANEXANDO ADEMÁS ORDEN DE COMPRA ORIGINAL, CON LA FIRMA Y SELLO DE RECIBIDO DE CONFORMIDAD DEL RESPONSABLE DEL ÁREA SOLICITANTE, EL SELLO DE VoBo DEL ÁREA DE ADQUISICIONES.

CANTIDAD	DESCRIPCIÓN DEL SERVICIO Y/O LOS ARTÍCULOS SOLICITADOS (DETALLAR CARACTERÍSTICAS)	PRECIO UNITARIO	IMPORTE
1	PIEZA(SYAP: AUTOMOVILES Y CAMIONES)	452,000.00	452,000.00

NOTA: Es requisito indispensable para el trámite de pago entregar la Orden de Compra original debidamente sellada a la factura en formato PDF y XML y la verificación de la misma ante el SAT, además de que deberán enviarse escaneadas a los siguientes correos: facturasdifson@gmail.com y pagaduria.difsonora@gmail.com.

*Handwritten:* PAGO DE COMPLEMENTO

*Handwritten:* 60% RESTANTE

*Stamp:* FONDO PARA LA ATENCIÓN DE LAS PERSONAS CON DISCAPACIDAD EN EL TRÁMITE DE LOS SERVICIOS PARA LAS PERSONAS CON DISCAPACIDAD EJERCIENDO

*Stamp:* DIF SONORA 16 OCT. 2020 PAGADO TESORERÍA

*Stamp:* DIF SONORA ENTREGADO ADQUISICIONES

(QUINIENTOS TREINTA Y UN MIL DOSCIENTOS OCHENTA PESOS 00/100 M.N.)

HABIENDO VERIFICADO LOS BIENES Y/O TRABAJOS DESCRITOS EN EL PRESENTE ORDEN, SE RECIBEN DE CONFORMIDAD:

*Signature:* Verónica...  
*Signature:* [Handwritten]  
 NOMBRE Y FIRMA DE QUIEN RECIBE

SUB-TOTAL \$	\$452,000.00
I.V.A. \$	\$73,280.00
I.E.P.S. \$	\$0.00
TOTAL \$	\$525,280.00

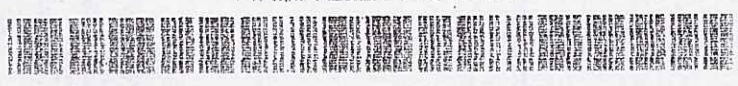

54925+7736+4092

SELLO DEL AREA RECEPTORA Y FECHA

# RECIBO ELECTRÓNICO DE PAGO



CFDI-Pagos

**Emisor(Beneficiario)**

BIOTECMED SA DE CV  
 RFC: BIO080825DHO  
 Régimen Fiscal:  
 601 - General de Ley Personas Morales

**Receptor(Ordenante de Pago)**

SIST PARA EL DESARROLLO  
 INT DE LA FAM DEL EDO DE  
 SONORA  
 RFC: SDI831007RD4  
 Residencia Fiscal (Extranjero):  
 Num. Registro (Extranjero):

**Documento**

Folio: P 21  
 Fecha Emisión: 2020-10-13T14:07:04  
 Fecha Certificación: 2020-10-13T14:07:07  
 Lugar de Expedición: 66262  
 Tipo Comprobante: P-Pago  
 Clave Confirmación:  
 Folio Fiscal: 001E8EF7-AA09-48FC-9123-C02DF6A71419  
 No. Serie Certificado: 00001000000505142236  
 No. Certificado Emisor: 0000100000408661263

**Complemento de pagos  
 Información Cliente-Proveedor**

RFC Emisor Cuenta Ordenante:  
 Cuenta Ordenante:  
 Nombre de Banco Ordenante:

RFC Emisor Cuenta Beneficiaria:  
 Cuenta Beneficiario:  
**ESTE PROGRAMA ES  
 PÚBLICO. AJENO A  
 CUALQUIER PARTIDO  
 POLÍTICO. QUEDA  
 PROHIBIDO EL USO PARA  
 FINES DISTINTOS  
 A LOS ESTABLECIDOS  
 EN EL PROGRAMA**

**Información del deposito**

Fecha de Pago: 2020-10-13T12:00:00  
 Forma de Pago: 03-Transferencia electrónica de fondos  
 Moneda: MXN

Tipo de Cambio:  
 Monto: \$ 318768.00  
 No. Operación:

**SPEI Digital**

Tipo cadena de pago: 00-No Aplica  
 Cadena CDA:  
 Sello:

No. Certificado:

OPERADO EN EL TRANSPORTE PÚBLICO PARA LAS PERSONAS CON DISCAPACIDAD  
 16 OCT. 2020  
 EJERCICIO

DIF SONORA  
 16 OCT. 2020  
 PAGADO 18:09:14

**Documentos Relacionados**

Id Documento	Serie	Folio	Moneda	T.C.	Método de Pago	No. Parcialidad	Importe Saldo anterior	Importe Pagado	Importe Saldo Insoluto
55FCE4B7-08B5-4ECD-819C-DD9F8E707A49		A 96	MXN	1.00000 0	PUE	2	\$ 318768.00	\$ 318768.00	\$ 0.00

**Sello Digital del SAT:**

Ih8I5vd8WZ3+OmyZVb/eCwogma0m9XtunN9EcUZotUhP9R4cb80/OrD4DDdLp9gKaab3ACctcMN8iIILPVI/ZSDNI6wdoPH5ro210nk/FsUFoZ3FogbA7rqz3l7ODEbf02UBPGeKgoYBXCJR+qBEtRMsRLhiTgHqWeEBUsCpzMoShp9tg/nu8WkQCJqti+/q8s20u3IGIWe8f2WB0gimlg84sF6P2C2ZACciJVRFIKKYnV+naOItf175zh4gJpmHUaKEUEOD8QeJRXmCwV91JbX05jQ8XQBGPRIvehYEKjrozy1Qxf3KMguxjJISalkQrxuPW/1VpSK28dvFaLcNg==

**Sello Digital del CFDI:**

RRcLQXxhnbF875tppxxkqAhLobrK/Zq+eqK7dBiRKquJw6MtrUeVn5qyYcz+ZLTL04FyzCrhMLw2xw/FW/sAVtQLAvK2g3GY94vwCnVuT+4V7SUj1Wx0d5zQ3hc35OjVMxnjTgDxgX9U9HigtaJDXc1PmrwYK6gPaZ52XyA4b7pCEeGzEibW90jRW2tmfzTAVakVvrRd8mq1j25pp8hgAOD1hNLLCeMeJPEMSFauanVTuWTzW8hNjyzAf0ybb8xMmiCfnpCp3e1+TU88g82il3Y+oEyttS2xSysZsMjEr04VFMp+IJQ+MyVpP6UQUKfIoryLh0+Ipk7A1QWHGpA==

Este documento es una representación impresa de un CFDI

Cadena Original Del Complemento de Certificación Digital del SAT:

||1.1|001E8E7-AA09-48FC-9123-C02DF6A71419|2020-10-13T14:07:07|MAS0810247C0|RRcLQXxhnbF875tppxxkqAhLObrK/Zq  
+eqK7dBIRKquJw6MtRUeVn5qyYc/z+jZLTL04FyzCrhMLw2xw/FW/sAVtQLAvK2g3GY94vwCnVuT  
+4V7SUj1Wx0d5zQ3hc35OjVMxnjTgDxgX9U9HigtaUJDXc1PmwwYK6gPaZ52XyA4b7pCEeGzElbW90jRW2tmfzTAVakVvrRd8mq1j25pp8hgAOD1hNLLCe  
MeJPEMS FauanVTuWTzW8hNjyzAf0ybb8xMmiCfnpCp3e1+TU88g82iI3Y+oEyttS2xSysZsMjEr04VFMp+IJQ+MyVpP6UQKYfl0ryLh0+lpk7A1QWHGpA==,  
00001000000505142236||

ESTE PROGRAMA ES  
PUBLICO. AJENO A  
CUALQUIER PARTIDO  
POLITICO. QUEDA  
PROHIBIDO EL USO PARA  
FINES DISTINTOS  
A LOS ESTABLECIDOS  
EN EL PROGRAMA

OPERADO  
FONDO PARA LA ACCESIBILIDAD  
EN EL TRANSPORTE PUBLICO  
PARA LAS PERSONAS CON DISCAPACIDAD

16 OCT. 2020

EJERCICIO

DIF  
SONORA  
16 OCT. 2020  
PAGADO  
TESORERIA

Este documento es una representación impresa de un CFDI

```

<?xml version="1.0" encoding="UTF-8"?>
<cfdi:Comprobante
Sello="RRcLQXxhnbF875tppxxkqAhLObrK/Zq+eqK7dBiRKquJw6MtrUeVn5qyYc/z+jZLTL04FyzCrhMLw2xw/FW/sAVtQLAvK2g3GY94vwCnVuT+4V7SUj1
Certificado="MIIGDzCCA/egAwIBAgIUMDAwMDEwMDAwMDA0MDg2NjEyNjMwDQYJKoZIhvcNAQELBQAwggGyMTgwNgYDVQODDC9BlkMuIGRlbCI
xmlns:xsi="http://www.w3.org/2001/XMLSchema-instance" xmlns:cfdi="http://www.sat.gob.mx/cfd/3" LugarExpedicion="66262" TipoDeComprobante="P" Total="0"
Moneda="XXX" SubTotal="0" NoCertificado="00001000000408661263" Fecha="2020-10-13T14:07:04" Folio="21" Serie="P" Version="3.3"
xmlns:pago10="http://www.sat.gob.mx/Pagos" xsi:schemaLocation="http://www.sat.gob.mx/cfd/3 http://www.sat.gob.mx/sitio_internet/cfd/3/cfdv33.xsd
http://www.sat.gob.mx/Pagos http://www.sat.gob.mx/sitio_internet/cfd/Pagos/Pagos10.xsd">
  <cfdi:Emisor RegimenFiscal="601" Nombre="BIOTECMED SA DE CV" Rfc="BIO080825DH0"/>
  <cfdi:Receptor Nombre="SIST PARA EL DESARROLLO INT DE LA FAM DEL EDO DE SONORA" Rfc="SDI831007RD4" UsoCFDI="P01"/>
  <cfdi:Conceptos>
    <cfdi:Concepto importe="0" ValorUnitario="0" Descripcion="Pago" ClaveUnidad="ACT" Cantidad="1" ClaveProdServ="84111506"/>
  </cfdi:Conceptos>
  <cfdi:Complemento>
    <pago10:Pagos Version="1.0">
      <pago10:Pago Monto="318768.00" MonedaP="MXN" FormaDePagoP="03" FechaPago="2020-10-13T12:00:00">
        <pago10:DoctoRelacionado Folio="96" Serie="A" ImpSaldoInsoluto="0.00" ImpPagado="318768.00" ImpSaldoAnt="318768.00" NumParcialidad="2"
          MetodoDePagoDR="PUE" MonedaDR="MXN" IdDocumento="55FCE4B7-08B5-4ECD-819C-DD9F8E707A49"/>
      </pago10:Pago>
    </pago10:Pagos>
    <tfd:TimbreFiscalDigital xmlns:xsi="http://www.w3.org/2001/XMLSchema-instance" Version="1.1"
      xsi:schemaLocation="http://www.sat.gob.mx/TimbreFiscalDigital
      http://www.sat.gob.mx/sitio_internet/cfd/timbreFiscalDigital/TimbreFiscalDigitalv11.xsd"
      SelloSAT="Ih815vd8WZ3+OmyZVb/cWogma0m9XtunN9EcUZotUhP9R4cb80/OrD4DDdLp9gKkaab3ACctcMN8iTILPVI/ZSDNI6wdoPH5ro210nk/
      NoCertificadoSAT="00001000000505142236"
      SelloCFD="RRcLQXxhnbF875tppxxkqAhLObrK/Zq+eqK7dBiRKquJw6MtrUeVn5qyYc/z+jZLTL04FyzCrhMLw2xw/FW/sAVtQLAvK2g3GY94vw
      RfcProvCertif="MAS0810247C0" FechaTimbrado="2020-10-13T14:07:07" UUID="001E8EF7-AA09-48FC-9123-C02DF6A71419"
      xmlns:tfd="http://www.sat.gob.mx/TimbreFiscalDigital"/>
  </cfdi:Complemento>
</cfdi:Comprobante>

```

OPERADO  
EN EL TRANSPORTE PUBLICO  
PARA LAS PERSONAS CON DISCAPACIDAD

16 OCT. 2020

EJERCICIO

DIF  
SONORA  
16 OCT. 2020  
PAGADO  
TESORERIA

ESTE PROGRAMA ES  
PUBLICO. AJENO A  
CUALQUIER PARTIDO  
POLITICO. QUEDA  
PROHIBIDO EL USO PARA  
FINES DISTINTOS  
A LOS ESTABLECIDOS  
EN EL PROGRAMA

RFC del emisor	Nombre o razón social del emisor	RFC del receptor	Nombre o razón social del receptor
BIO080825DH0	BIOTECMED SA DE CV	SDI831007RD4	SIST PARA EL DESARROLLO INT DE LA FAM DEL EDO DE SONORA
Folio fiscal	Fecha de expedición	Fecha certificación SAT	PAC que certificó
001E8EF7-AA09-48FC-9123-C02DF6A71419	2020-10-13T14:07:04	2020-10-13T14:07:07	MAS0810247C0
Total del CFDI	Efecto del comprobante	Estado CFDI	Estatus de cancelación
\$0.00	Pago	Vigente	Cancelable sin aceptación

OPERADO  
FONDO PARA LA ACCESIBILIDAD  
EN EL TRANSPORTE PUBLICO  
PARA LAS PERSONAS CON DISCAPACIDAD  
16 OCT. 2020

EJERCICIO

DIF  
SONORA  
16 OCT. 2020  
PAGADO  
TEBORT-MA

Imprimir

#### Enlaces

- [Declaración de Accesibilidad \(https://www.gob.mx/accesibilidad\)](https://www.gob.mx/accesibilidad)

RECIBO ELECTRÓNICO DE PAGO



CFDI-Pagos

Emisor(Beneficiario)

BIOTECMED SA DE CV

RFC: BIO080825DH0

Régimen Fiscal:

601 - General de Ley Personas Morales

Receptor(Ordenante de Pago)

SIST PARA EL DESARROLLO INT DE LA FAM DEL EDO DE SONORA

RFC: SDI831007RD4

Residencia Fiscal (Extranjero):

Num. Registro (Extranjero):

Documento

Folio: P 21

Fecha Emisión: 2020-10-13T14:07:04

Fecha Certificación: 2020-10-13T14:07:07

Lugar de Expedición: 66262

Tipo Comprobante: P-Pago

Clave Confirmación:

Folio Fiscal: 001E8EF7-AA09-48FC-9123-C02DF6A71419

No. Serie Certificado:00001000000505142236

No. Certificado Emisor: 00001000000408661263

Complemento de pagos

Información Cliente-Proveedor

RFC Emisor Cuenta Ordenante:

Cuenta Ordenante:

Nombre de Banco Ordenante:

RFC Emisor Cuenta Beneficiario:

Cuenta Beneficiario:

Información del deposito

Fecha de Pago: 2020-10-13T12:00:00

Forma de Pago: 03-Transferencia electrónica de fondos

Moneda: MXN

SPEI Digital

Tipo cadena de pago: 00-No Aplica

Cadena CDA:

Sello:

Tipo de Cambio:

Monto: \$ 318768.00

No. Operación:

No. Certificado:

OPERADO EN EL TRANSPORTE PÚBLICO PARA LAS PERSONAS CON DISCAPACIDAD

16 OCT 2020

EJERCICIO

DIF SONORA

16 OCT. 2020

PAGADO FEBRERO

Documentos Relacionados

Id Documento	Serie	Folio	Moneda	T.C.	Método de Pago	No. Parcialidad	Importe Saldo anterior	Importe Pagado	Importe Saldo Insoluto
55FCE4B7-08B5-4ECD-819C-DD9F8E707A49		A 96	MXN	1.00000	PUE	2	\$ 318768.00	\$ 318768.00	\$ 0.00

Sello Digital del SAT:

Ih8I5vd8WZ3+OmyZVb/eCwogma0m9XtunN9EcUzotUhP9R4cb80/OrD4DDdLp9gKaab3ACctcMN8iTIILPVI/ZSDNI6wdoPH5ro210nk/FsUFoZ3FogbA7rqz3I7ODEbf02UBPGeKgoYBXCJR+qBEiRMsRLhiTgHqWeEBUsCpzmPsrpGm8Wk6CJqti+/q8s20u3IGIWe8f2WB0gimlg84sF6P2C2ZACciJVRFIKkYnV+naOif75zh4gJpmHUaKEUEOD8QeJRXmCwV91JbX05jQ8XQBGP RivehYEKinzy1Qxf3KMguxjJiSalkQrxuPW/1VpSK28dvFaLcNg==

Sello Digital del CFDI:

RRcLQXxhnbF875tppxxkqAhLObrK/Zq+eqK7dBIRKquJw6MtRUeVn5qM0z+ZuFl04FyzCrhMLw2xw/FW/sAVtQLAvK2g3GY94vwCnVuT+4V7SUj1Wx0d5zQ3hc35OjVMxnjTgDxgX9U9HigtaUJDxc1PmrwYK6gPaZ62Yg047R0EeGzEibW90jRW2tmfzTAVakVvrRd8mq1j25pp8hgAOD1hNLLCeMeJPEMSFauanVTuWTzW8hNjzAf0ybb8xMmiCinpCp3e1P08g2P3YFoEvtiS2xSysZsmjEr04VFMp+IJQ+MyVpP6UQKYfl0YLh0+lpk7A1QWHGpA==

CUALQUIER PARTIDO PROHIBIDO QUEDA A LOS ESTABLECIDOS EN EL PROGRAMA

Este documento es una representación impresa de un CFDI

||1.1|001E8E7-AA09-48FC-9123-C02DF6A71419|2020-10-13T14:07:07|MAS0810247C0|RRcLQXxhnbF875tppxxkqAhLObrK/Zq  
+egK7dBIRKquJw6MtrUeVn5qyYc/z+jZLTLo4FyzCrhMLw2xw/FW/sAVtQLAvK2g3GY94vwCnVuT  
+4V7SUj1Wx0d5zQ3hc35OjVMxnjTgDxgX9U9HigtaUJDXc1PmwyK6gPaZ52XyA4b7pCEeGzElbW90jRW2tmfzTAVakVvrRd8mq1j25pp8hgAOD1hNLLCe  
MeJPMSFauanVTuWTzV8hNjyzAf0ybb8xMmiCinpCp3e1+TU88g82iI3Y+oEyttS2xSsZsMjEr04VFMp+IJQ+MyVpP6UQKYfI0ryLh0+lpk7A1QWHGpA==|  
00001000000505142236||

OPERADO  
FONDO PARA LA ACCESIBILIDAD  
EN EL TRANSPORTE PÚBLICO  
PARA LAS PERSONAS CON DISCAPACIDAD  
16 OCT. 2020

EJERCICIO

DIF  
SONORA  
16 OCT. 2020  
PAGADO  
TESORERÍA

ESTE PROGRAMA ES  
PÚBLICO. AJENO A  
CUALQUIER PARTIDO  
POLÍTICO, QUEDA  
PROHIBIDO EL USO PARA  
FINES DISTINTOS  
A LOS ESTABLECIDOS  
EN EL PROGRAMA

Este documento es una representación impresa de un CFDI



```

<?xml version="1.0" encoding="UTF-8"?>
<cfdi:Comprobante
Sello="RRcLQXxhnbF875tppxxkqAhLObrK/Zq+eqK7dBiRkquJw6MtRUEvn5qyYc/z+jZLTLo4FyzCrhMLw2xw/FW/sAVtQLAvK2g3GY94vwCnVuT+4V7SUj1
Certificado="MIIGDzCCA/egAwIBAgIUMDAwMDEwMDAwMDA0MDg2NjEYnJmWdQYJKoZIhvcNAQELBQAwwggGyMTgwNgYDVQQDDC9BLkMuIGRlbnRlbnQw
xmns:xsi="http://www.w3.org/2001/XMLSchema-instance" xmns:cfdi="http://www.sat.gob.mx/cfd/3" LugarExpedicion="66262" TipoDeComprobante="P" Total="0"
Moneda="XXX" SubTotal="0" NoCertificado="00001000000408661263" Fecha="2020-10-13T14:07:04" Folio="21" Serie="P" Version="3.3"
xmns:pago10="http://www.sat.gob.mx/Pagos" xsi:schemaLocation="http://www.sat.gob.mx/cfd/3 http://www.sat.gob.mx/sitio_internet/cfd/3/cfdv33.xsd
http://www.sat.gob.mx/Pagos http://www.sat.gob.mx/sitio_internet/cfd/Pagos/Pagos10.xsd">
  <cfdi:Emisor RegimenFiscal="601" Nombre="BIOTECMED SA DE CV" Rfc="BIO080825DH0"/>
  <cfdi:Receptor Nombre="SIST PARA EL DESARROLLO INT DE LA FAM DEL EDO DE SONORA" Rfc="SDI831007RD4" UsoCFDI="P01"/>
  - <cfdi:Conceptos>
    <cfdi:Concepto importe="0" ValorUnitario="0" Descripcion="Pago" ClaveUnidad="ACT" Cantidad="1" ClaveProdServ="84111506"/>
  </cfdi:Conceptos>
  - <cfdi:Complemento>
    - <pago10:Pagos Version="1.0">
      - <pago10:Pago Monto="318768.00" MonedaP="MXN" FormaDePagoP="03" FechaPago="2020-10-13T12:00:00">
        <pago10:DoctoRelacionado Folio="96" Serie="A" ImpSaldoInsoluto="0.00" ImpPagado="318768.00" ImpSaldoAnt="318768.00" NumParcialidad="2"
          MetodoDePagoDR="PUE" MonedaDR="MXN" IdDocumento="55FCE4B7-08B5-4ECD-819C-DD9F8E707A49"/>
        </pago10:Pago>
      </pago10:Pagos>
    <cfdi:TimbreFiscalDigital xmns:xsi="http://www.w3.org/2001/XMLSchema-instance" Version="1.1"
      xsi:schemaLocation="http://www.sat.gob.mx/TimbreFiscalDigital
      http://www.sat.gob.mx/sitio_internet/cfd/timbrefiscaledigital/TimbreFiscalDigitalv11.xsd"
      SelloSAT="Ih815vd8WZ3+OmyZVb/eCwogma0m9XtunN9EcUZotUhP9R4cb80/OrD4DDdLp9gKaab3ACcteMN8iITILPVI/ZSDNI6wdoPH5ro210nk/
      NoCertificadoSAT="00001000000505142236"
      SelloCFD="RRcLQXxhnbF875tppxxkqAhLObrK/Zq+eqK7dBiRkquJw6MtRUEvn5qyYc/z+jZLTLo4FyzCrhMLw2xw/FW/sAVtQLAvK2g3GY94vw
      RfcProvCertif="MAS0810247C0" FechaTimbrado="2020-10-13T14:07:07" UUID="001E8EF7-AA09-48FC-9123-C02DF6A71419"
      xmns:td="http://www.sat.gob.mx/TimbreFiscalDigital"/>
    </cfdi:Complemento>
  </cfdi:Comprobante>

```

ESTE PROGRAMA ES  
PUBLICO. AJENO A  
CUALQUIER PARTIDO  
POLITICO. QUEDA  
PROHIBIDO EL USO PARA  
FINES DISTINTOS  
A LOS ESTABLECIDOS  
EN EL PROGRAMA

OPERADO  
EN EL TRANSPORTE PUBLICO  
PARA LAS PERSONAS CON DISCAPACIDAD

16 OCT. 2020

EJERCICIO

DIF  
SONORA  
16 OCT. 2020  
PAGADO  
TESORERIA

RFC del emisor	Nombre o razón social del emisor	RFC del receptor	Nombre o razón social del receptor
BIO080825DH0	BIOTECMED SA DE CV	SDI831007RD4	SIST PARA EL DESARROLLO INT DE LA FAM DEL EDO DE SONORA
Folio fiscal	Fecha de expedición	Fecha certificación SAT	PAC que certificó
001E8EF7-AA09-48FC-9123-C02DF6A71419	2020-10-13T14:07:04	2020-10-13T14:07:07	MAS0810247C0
Total del CFDI	Efecto del comprobante	Estado CFDI	Estatus de cancelación
\$0.00	Pago	Vigente	Cancelable sin aceptación

OPERADO  
FONDO PARA LA ACCESIBILIDAD  
EN EL TRANSPORTE PUBLICO  
PARA LAS PERSONAS CON DISCAPACIDAD  
16 OCT. 2020  
EJERCICIO

DIF  
SONORA  
16 OCT. 2020  
PAGADO  
TESORERIA

Imprimir

ESTE PROGRAMA ES  
PUBLICO. AJENO A  
CUALQUIER PARTIDO  
POLITICO. QUEDA  
PROHIBIDO EL USO PARA  
FINES DISTINTOS  
A LOS ESTABLECIDOS  
EN EL PROGRAMA

## Enlaces

- [Declaración de Accesibilidad \(https://www.gob.mx/accesibilidad\)](https://www.gob.mx/accesibilidad)

Servicio de Administración Tributaria

Opinión del cumplimiento de obligaciones fiscales

Folio	Clave de R.F.C.
20ND0776983	BIO080825DH0
Nombre, Denominación o Razón social	<b>ESTE PROGRAMA ES PUBLICO. AJENO A CUALQUIER PARTIDO POLITICO. QUEDA PROHIBIDO EL USO PARA FINES DISTINTOS A LOS ESTABLECIDOS EN EL PROGRAMA</b>
BIOTECMED SA DE CV	
Estimado contribuyente	
Respuesta de opinión:	
En atención a su consulta sobre el Cumplimiento de Obligaciones, se le informa lo siguiente:	
En los controles electrónicos institucionales del Servicio de Administración Tributaria, se observa que en el momento en que se realiza esta revisión, se encuentra al corriente en el cumplimiento de los puntos que revisa la opinión del cumplimiento de obligaciones fiscales, contenidos en la Resolución Miscelánea Fiscal vigente.	
Por lo que se emite esta opinión del cumplimiento de obligaciones fiscales, en sentido POSITIVO.	
La presente opinión no es una constancia del correcto entero de los impuestos declarados, para lo cual el SAT se reserva sus facultades de verificación previstas en el Código Fiscal de la Federación.	
Revisión practicada el día 15 de octubre de 2020, a las 13:41 horas	

ABIERTO PARA LA RECEPCIÓN DE PAGOS EN EL TRANSITO DE LAS EMPRESAS CON CAPACIDAD EJERCICIO 16 OCT. 2020

DIF SONORA  
16 OCT. 2020  
PAGADO  
TESORERÍA

Notas

- 1.- La opinión del cumplimiento, se genera atendiendo a la situación fiscal del contribuyente en los siguientes sentidos: POSITIVA. - Cuando el contribuyente está inscrito y al corriente en el cumplimiento de las obligaciones que se consideran en los numerales 1 a 10 de la regla 2.1.39. de la Resolución Miscelánea Fiscal para 2020; NEGATIVA. - Cuando el contribuyente no esté al corriente en el cumplimiento de las obligaciones que se consideran en los numerales 1 a 10 de la regla 2.1.39. de la Resolución Miscelánea Fiscal para 2020; INSCRITO SIN OBLIGACIONES.- Cuando el contribuyente está inscrito en el RFC pero no tiene obligaciones fiscales.
- 2.- Para estímulos o subsidios, la opinión que se genere indicando que es Inscrito SIN OBLIGACIONES fiscales, se tomara como Positiva cuando el monto del subsidio no rebase de 40 UMAS elevado al año, en caso contrario se considera como resultado Negativo.

Cadena Original

||BIO080825DH0|20ND0776983|15-10-2020|P||0000108888800000031||

Sello Digital

QNo7nnoCAQJWdzJlLvpLdi/Ys9j4yaRnKk3HxEkyxSFfjFKVb6gyJxrKGZ9F3W/DFMyCPUXRpP+w7h3MWgy7bDCJvD1uyP4LvBSUwpJPLNGtejGq/KiGAL2oha6D83QUSQFe/UgE8KjABoumBJBogProTRLt6abkSsT7uaRc+G4=



GOBIERNO DE MÉXICO

HACIENDA



Contacto:

Av. Hidalgo 77, col. Guerrero, c.p. 06300, Ciudad de México. Atención telefónica 01 55 627 22 728, desde Estados Unidos y Canadá 01 877 44 88 728.

Servicio de Administración Tributaria

Notas

- 3.- La presente opinión se emite considerando lo establecido en la regla 2.1.39. de la Resolución Miscelánea Fiscal para 2020.
- 4.- Tratándose de estímulos o subsidios, tiene una vigencia de 3 meses contada a partir del día en que se emite según lo establecido en la regla 2.1.30. y 30 días naturales a partir de su emisión para trámites diferentes al señalado, de acuerdo a la regla 2.1.39. de la Resolución Miscelánea Fiscal para 2020.
- 5.- La opinión que se genere indicando que es Inscrito SIN OBLIGACIONES fiscales, se considera Opinión Negativa para la contratación de adquisiciones, arrendamientos, servicios u obra pública.
- 6.- La presente opinión se emite de conformidad con lo establecido en el artículo 32-D del Código Fiscal de la Federación y la regla 2.1.39. de la Resolución Miscelánea Fiscal para 2020 y no constituye respuesta favorable respecto a contribuyentes que se ubican en los supuestos del artículo 69 del Código Fiscal de la Federación.

ESTE PROGRAMA ES  
PUBLICO. AJENO A  
CUALQUIER PARTIDO  
POLITICO. QUEDA  
PROHIBIDO EL USO PARA  
FINES DISTINTOS  
A LOS ESTABLECIDOS  
EN EL PROGRAMA

Este servicio es gratuito, en el SAT nuestra misión es servirle.

Sus datos personales son incorporados y protegidos en los sistemas del SAT, de conformidad con los lineamientos de protección de Datos Personales y con las diversas disposiciones fiscales y legales sobre confidencialidad y protección de datos, a fin de ejercer las facultades conferidas a la autoridad fiscal.

Si desea modificar o corregir sus datos personales, puede acudir a la Administración Desconcentrada de Servicios al Contribuyente de su preferencia y/o a través del Portal del SAT.

OPERADO  
EN EL TRANSPORTE PÚBLICO  
PARA LAS PERSONAS CON DISCAPACIDAD  
16 OCT. 2020  
EJERCICIO

DIF  
SONORA  
16 OCT. 2020  
PAGADO  
TESORERÍA

Cadena Original

||BIO080825DH0|20ND0776983|15-10-2020|P||000010888880000003||

Sello Digital

QNo7nnoCAQJWdzJILvpLdiYs9j4yaRnKk3HxEkyxSFfjFKVb6gyJxrKGZ9F3W/DFMyCPUXRpP+w7h3MWgy7bDCJ  
vD1uyP4LvBSUwpJPLNGtejGq/KiGAL2oha6D83QUSQFe/UgE8KjABoumBJBogProTRLt6abkSsT7uaRc+G4=



GOBIERNO DE  
MÉXICO

HACIENDA



SERVICIO DE ADMINISTRACIÓN TRIBUTARIA

Contacto:

Av. Hidalgo 77, col. Guerrero, c.p. 06300,  
Ciudad de México. Atención telefónica 01 55  
627 22 728, desde Estados Unidos y  
Canadá 01 877 44 88 728.



Gobierno del Estado de Sonora

DIF Sonora  
Sistema para el Desarrollo Integral de la Familia del Estado de Sonora

# ENTREGA DE UNIDAD ADAPTADA, TIPO SEDAN MODELO KANGOO 2020, MARCA REANULT, PARA PERSONAS CON DISCAPACIDAD

SERIE NÚMERO: 8ª1860VS2LL542777

ESTE PROGRAMA ES PÚBLICO. AJENO A CUALQUIER PARTIDO POLITICO. QUEDA PROHIBIDO EL USO PARA FINES DISTINTOS A LOS ESTABLECIDOS EN EL PROGRAMA

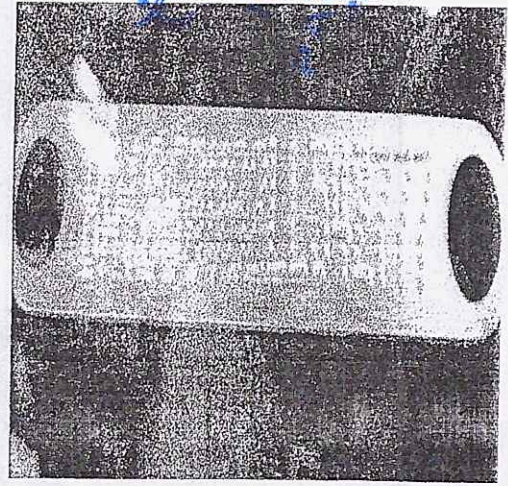
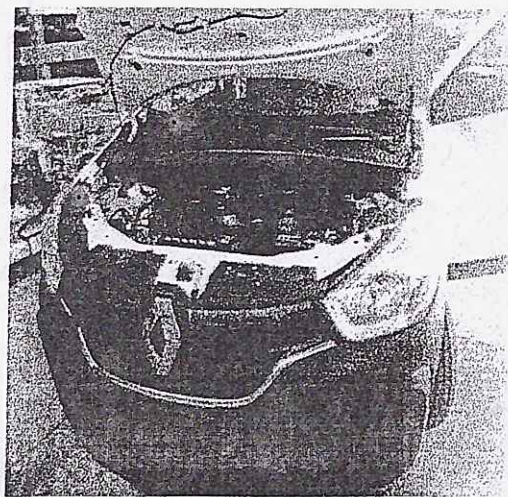
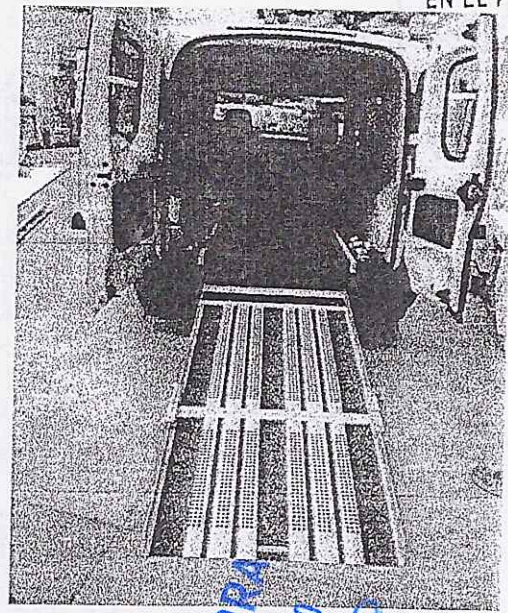
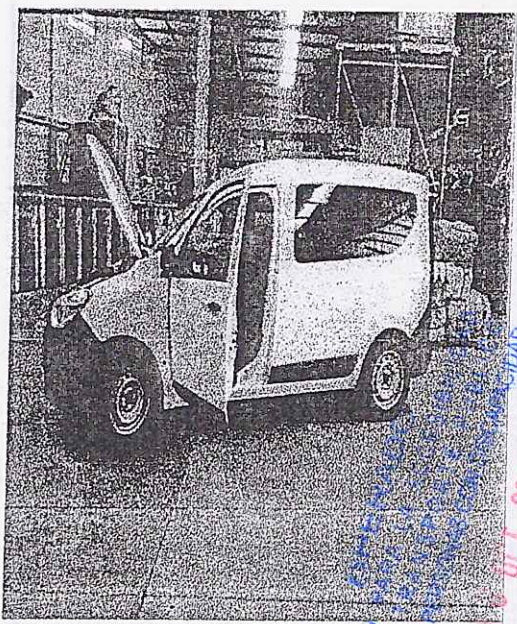

FONDO EN EL PARALAS  
OCT. 2020

EJERCICIO

DIF SONORA  
6 OCT. 2020  
GADCO

ENTREGA: 13 DE OCTUBRE 2020 DIF SONORA -Transporte Adaptado

Confidencial



### Entrega de Unidad SEDAN Adaptada para Personas con Discapacidad

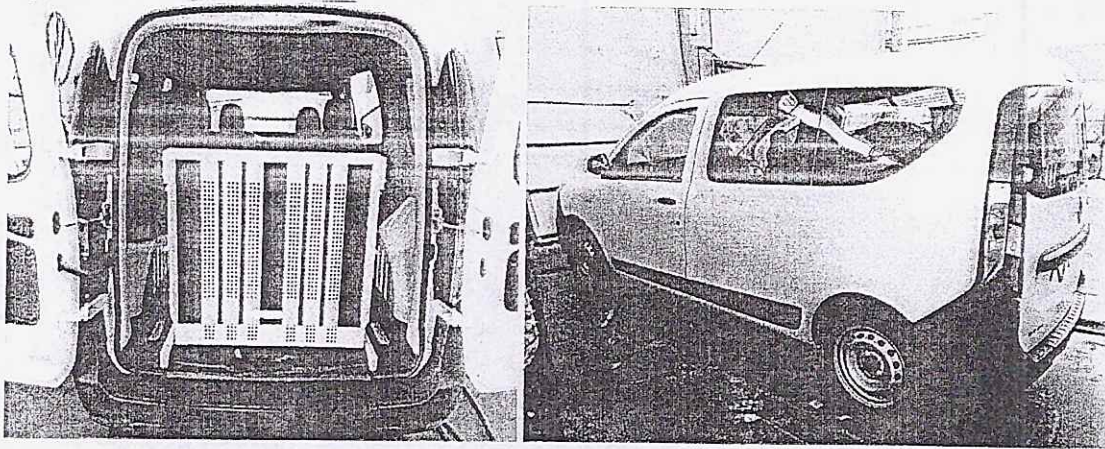

UNIDAD TIPO AUTO TIPO SEDAN, CON CAPACIDAD DE 1 CHOFER Y CO PILOTO, 1 ASIENTO O ESPACIO ADAPTADOS CON SUJECIÓN DE SILLA DE RUEDAS PARA UN PASAJERO ADULTO Y/O NIÑO CON DISCAPACIDAD, CON CINTURONES DE SEGURIDAD INDIVIDUALES Y SUJETADOR RETRÁCTIL CON LA SIGUIENTE DESCRIPCIÓN:

**NUMERO DE SERIE: 8A1860VS2LL542777**

**CLAVE VEHICULAR: 1070310**

- CAPACIDAD PARA 3 PASAJEROS (1 PILOTO, 1 COPILOTO Y UN ASIENTO O ESPACIO ADAPTADO CON ANCLAS Y RIELES PARA SUJETAR SILLA DE RUEDAS Y CINTURON DE SEGURIDAD, SUJETADOR RETRÁCTIL Y CORRAL PARA SILLA DE RUEDAS)
- MODELO 2020,
- COLOR BLANCO, CON SISTEMA DE DIRECCIÓN HIDRÁULICA
- MOTOR GASOLINA 4 CILINDROS A 115 HP@5500 RPM  
115 hp / 115 LB-FT
- MOTOR, 16 VALVULAS, INYECCIÓN MULTIPUNTO
- TRANSMISIÓN MANUAL DE 5 VELOCIDADES MAS REVERSA
- FRENOS, DISCOS VENTILADOS/TAMBOR Y SISTEMA ABS EN LAS 4 RUEDAS
- LLANTAS DELANTERAS Y TRASERAS 185/65R15  
RINES ACERO DE 15 PULGADAS
- GARANTÍA DE 2 AÑOS ó 50,000 KILOMETROS, LO QUE OCURRA PRIMERO DE DEFENSA A DEFENSA
- TOMA DE 12 VOLTS
- CAPACIDAD DE CARGA 750 KG
- A/A MANUAL, CALEFACCION
- ESPEJOS LATERALES ABATIBLES MANUALES
- PUERTA LATERAL CORREDIZA
- 2 BOLSAS DE AIRE, CHOFER Y CO-PILOTO
- ASISTENCIA EN FRENADO DE URGENCIA
- ASIENTOS EN TELA NEGRA
- AVISO DE CINTURON DE SEGURIDAD PARA CONDUCTOR
- CINTURON DE SEGURIDAD DE 3 PUNTOS EN LOS ASIENTOS
- COLUMNA DE DIRECCION Y VOLANTE CON SISTEMA DE ABSORCION DE ENERGIA
- TANQUE DE COMBUSTIBLE DE 50 LTS.
- FARO DE NIEBLA TRASERO COMO EMERGENCIA
- DAYTIME RUNNING LIGHTS CON AJUSTE DE ALTURA

**DIF SONORA**  
**1 OCT. 2020**  
**PAGADO**

ESTE PROGRAMA ES PUBLICO. AJENO A CUALQUIER PARTIDO POLITICO. QUEDA PROHIBIDO EL USO PARA FINES DISTINTOS A LOS ESTABLECIDOS EN EL PROGRAMA



SISTEMA DE ESTABILIDAD ELECTRÓNICA, ASISTENCIA DE FRENADO DE URGENCIA, FRENOS DE SISTEMA ANTIBLOQUEO (ABS)

CARACTERÍSTICAS CARROCERIA Y DISEÑO INTERIOR CON RAMPA PARA SILLA DE RUEDAS:

- PISO EN MADERA DE PINO CON REVESTIMIENTO EN LINÓLEUM PLÁSTICO PARA USO RUDO ANTIDERRAPANTE.
- AISLANTE TÉRMICO
- REVESTIMIENTOS INTERIORES EN FIBRA DE VIDRIO, RETARDANTE A LA FLAMA, NO GUARDA OLORES, NI BACTERIAS, CON FACIL MANTENIMIENTO Y REPARACIÓN.
- JUEGO DE VENTANILLAS FIJAS CON CORREDIZO.
- 2 ASIENTOS INDIVIDUALES REDUCIDOS CON CINTURON DE SEGURIDAD DE 2 PUNTOS
- ILUMINACIÓN INTERIOR CON DOS TIRAS DE LUCES LED.
- RAMPA MANUAL DE TRES PASOS PARA SU OPERACIÓN EN MATERIAL DE ALUMINIO PERFORADO CON BANDAS ANTIDERRAPANTES.
- MODIFICACIÓN DEL PISO DEL ÁREA DE CARGA (PARTE TRASERA DE UNIDAD PARA BAJAR PISO Y GANAR ALTURA EN EL INGRESO POR LAS PUERTAS POSTERIORES.
- ACTUADOR PARA ABRIR Y ASEGURAR RAMPA.
- DIMENSIONES DE RAMPA: RAMPA MANUAL: 790 MM DE ANCHO; 1500 MM DE LARGO; CON UNA PENDIENTE DE 10° Y SOPORTE PLEGABLE DE SEGURIDAD. CON BISAGRAS DE 790 MM DE LARGO X 30 MM DE ANCHO Y 1.9 MM DE ESPESOR. CON CAPACIDAD DE CARGA DE 350 KG.

1 KIT DE SUJETADORES AUTOMÁTICOS CON RIEL PARA SILLAS DE RUEDAS QUE INCLUYE CADA UNO:

- 4 SUJETADORES RETRÁCTIDLES, PARA SUJECCIÓN, SOPORTE Y ESTABILIDAD DE LA SILLA DE RUEDAS
- 1 CINTURÓN DE 3 PUNTOS PARA HOMBRO Y REGAZO PARA CADA SILLA DE RUEDAS.

RECIBE:

*[Handwritten signature]*

LIC. LAURA CRISTINA ORTIZ MALO  
DIRECCIÓN ATENCIÓN PERSONAS CON DISCAPACIDAD  
SISTEMA DIF - SONORA

LIC. MARLON ANTONIO CAÑEZ RASCON  
DIRECCIÓN RECURSOS MATERIALES Y  
SERVICIOS GENERALES  
SISTEMA DIF - SONORA

C. RIGOBERTO ESPINOZA ENCINAS  
COORDINADOR VEHICULAR  
SISTEMA DIF - SONORA

ENTREGA:

ING. LUIS CARLOS MURRIETA GARZA  
BIOTECMED S.A. DE C.V.

OPERADO EN EL TRANSPORTE PÚBLICO PARA LAS PERSONAS CON DISCAPACIDAD  
16 OCT. 2020

EJERCICIO

ESTE PROGRAMA ES PÚBLICO. AJENO A CUALQUIER PARTIDO POLÍTICO. QUEDA PROHIBIDO EL USO PARA FINES DISTINTOS A LOS ESTABLECIDOS EN EL PROGRAMA

DIF SONORA  
16 OCT. 2020  
PAGADO



# ORDEN DE COMPRA Y/O DE TRABAJO

FOLIO NO.: 1479-20  
 SOLIC. REF: 120101854101  
 CVE. PPTAL.: 28/08/2020 13:10  
 FECHA ELAB. ORDEN: AUTOMOVILES Y CAMIONES

PROVEEDOR: BIOTECMED SA DE CV (5851)  
 DIRECCIÓN: BATALLON SAN PATRICIO 109 PISO 19, VALLE ORIENTE  
 CIUDAD: SAN PEDRO DE LA GARZA, NU Tel.8119835454/ 81030893

FACTURAR A NOMBRE DE:  
 SISTEMA PARA EL DESARROLLO INTEGRAL DE LA FAMILIA DEL ESTADO DE SONORA.  
 BOULEVARD LUIS ENCINAS Y MONTEVERDE  
 HERMOSILLO, SON, 83190 R.F.C. SDI-831007-RD4

UNIDAD ADMINISTRATIVA SOLICITANTE: CON FRANCISCO MONTEVERDE, Col. SAN BENITO  
 DOMICILIO: Responsable: Lic. Laura Cristina Ortiz Malo Tel.:289-2500 EXT. 205

EL PROVEEDOR SE OBLIGA A ENTREGAR LOS BIENES Y/O SERVICIOS PACTADOS EN EL PRESENTE DOCUMENTO Y CONFORME A LA NORMATIVIDAD APLICABLE EN MATERIAL DE ADQUISICIONES, ARRENDAMIENTOS, PRESTACIÓN DE SERVICIOS Y OBRA PÚBLICA. SI ESTA ORDEN NO ES ATENDIDA A MÁS TARDAR EN 10 DÍAS HÁBILES A PARTIR DE LA FECHA DE ENTREGA SEÑALADA EN ESTE DOCUMENTO, PODRÁ SER SUJETA A CANCELACIÓN.

NOTA: PARA TRAMITAR EL PAGO, PRESENTAR ANTE CAJA GENERAL, FACTURA ORIGINAL Y COPIA, ANEXANDO ADEMÁS ORDEN DE COMPRA ORIGINAL, CON LA FIRMA Y SELLO DE RECIBIDO DE CONFORMIDAD DEL RESPONSABLE DEL ÁREA SOLICITANTE, EL SELLO DE VoBo DEL ÁREA DE ADQUISICIONES.

CANTIDAD	DESCRIPCIÓN DEL SERVICIO/O LOS ARTÍCULOS SOLICITADOS (DETALLAR CARACTERÍSTICAS)	PRECIO UNITARIO	IMPORTE
1	PIEZA(S)/AF: AUTOMOVILES Y CAMIONES	458,000.00	458,000.00
<p>NOTA: Es requisito indispensable para el trámite de pago entregar la Orden de Compra original debidamente sellada y la factura en formato PDF y XML y la verificación de la misma ante el SAT, además de que deberán enviarse escaneadas a los siguientes correos: facturasdifson@gmail.com y pagaduradifsonora@gmail.com.</p> <p>PAGO DE COMPLEMENTO 60% RESTANTE</p> <p>ESTE PROGRAMA ES PUBLICO. AJENO A CUALQUIER PARTIDO POLITICO. QUEDA PROHIBIDO EL USO PARA FINES DISTINTOS A LOS ESTABLECIDOS EN EL PROGRAMA</p> <p>OPERADO EN EL FONDO PARA LA ACCESIBILIDAD EN EL TRANSPORTE PARA LAS PERSONAS CON DISCAPACIDAD 16 OCT. 2020</p> <p>EJERCICIO</p> <p>DIF SONORA 16 OCT. 2020 PAGADO TESORERIA</p> <p>DIF SONORA ENTREGADO ADQUISICIONES</p>			
(QUINIENTOS TREINTA Y UN MIL DOSCIENTOS OCHENTA PESOS 00/100 M.N.)			
<p>HABIENDO VERIFICADO LOS BIENES Y/O TRABAJOS DESCRITOS EN EL PRESENTE ORDEN, SE RECIBEN DE CONFORMIDAD:</p> <p><i>Veronica Portello</i></p> <p><i>[Signature]</i></p> <p>NOMBRE Y FIRMA DE QUIÉN RECIBE</p>		<p>SUB-TOTAL \$ 458,000.00</p> <p>I.V.A. \$ 873,280.00</p> <p>I.E.P.S. \$ 60.00</p> <p>TOTAL \$ 1,331,280.00</p>	

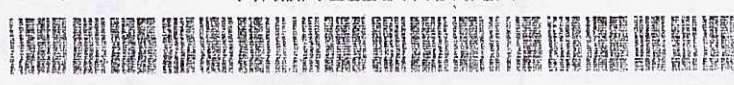

54324+4507+3225



# RECIBO ELECTRÓNICO DE PAGO



CFDI-Pagos

**Emisor(Beneficiario)**

BIOTECMED SA DE CV

RFC: BIO080825DH0

Régimen Fiscal:

601 - General de Ley Personas Morales

**Receptor(Ordenante de Pago)**

SIST PARA EL DESARROLLO INT DE LA FAM DEL EDO DE SONORA

RFC: SDI831007RD4

Residencia Fiscal (Extranjero):

Num. Registro (Extranjero):

**Documento**

Folio: P 23

Fecha Emisión: 2020-10-13T14:14:00

Fecha Certificación: 2020-10-13T14:14:05

Lugar de Expedición: 66262

Tipo Comprobante: P-Pago

Clave Confirmación:

Folio Fiscal: 73A4A32B-8D85-47CA-9B68-1E061C3D396B

No. Serie Certificado:00001000000505142236

No. Certificado Emisor: 00001000000408661263

Complemento de pagos

**Información Cliente-Proveedor**

RFC Emisor Cuenta Ordenante:

Cuenta Ordenante:

Nombre de Banco Ordenante:

**Información del deposito**

Fecha de Pago: 2020-10-13T12:00:00

Forma de Pago: 03-Transferencia electrónica de fondos

Moneda: MXN

**SPEI Digital**

Tipo cadena de pago: 00-No Aplica

Cadena CDA:

Sello:

RFC Emisor Cuenta Beneficiario:

Cuenta Beneficiario:

OPERADO EN EL TRANSPORTE PÚBLICO PARA LAS PERSONAS CON DISCAPACIDAD  
 16 OCT 2020  
 EJERCICIO

Tipo de Cambio:

Monto: \$ 318768.00

No. Operación:

No. Certificado:

DIF SONORA  
 16 OCT. 2020  
 PAGADO TESORERIA

**Documentos Relacionados**

Id Documento	Serie	Folio	Moneda	T.C.	Método de Pago	No. Parcialidad	Importe Saldo anterior	Importe Pagado	Importe Saldo Insoluto
8CD663B7-E330-442D-9378-C83E63CD4925	A 98		MXN	1.000000	PUE	2	\$ 318768.00	\$ 318768.00	\$ 0.00

**Sello Digital del SAT:**

NXyJjq4VXdZajcCiu6e4h09hYPcNL/myIEG+2y8FFuM9RNZzVygPHuM5hLsHZ3Lfwt09pBqrZpbqbEc8CjM0VwHjooWJFffshnbg3zgAkJAoXXWp2k+m8YEUnG0fwfmdgGkLERpJxL4v5f5gm1C55oZDs4F1JvX/TL3Ht3UMmtOUC7LDX1coNauyb9eh4HrjV4AZF1jLGW719XV3nLCvZSKQecGFWENnQuLbnXOECdgTtZKLgbFZk7jvV9tXjR3Cwb8O/it7Z258mlpkjvCD+nmBASgDxeApXe3297nknTSfk6MuP3Fuzbng7E/yclT2VrFQ+R/pRUfMj2H7493Q==

**Sello Digital del CFDI:**

i686sJsjvbc2qM8ZR1C331g+RLHIS/Mk/49D89MungHtuOLk2rVRMxrafz2fzn3/hJFY6XLTEjmvwQSOyQvCorhzyzOdDjCzHoQXgOCC1gLEBbO+3YL3EsAxbOkmDiave0Uq9APIE43qM7/mzigxKCbXHU76iksWZMtJWeKW0pAFqIcVz1sJFwd9yAabCvUaVazn8hWcJaeB74GNRoT3OgQDrRPuNjdmisLwUYCRsTf5A5EqdwoyzJ72mjDyijBIN6QTzjqXGIQIR1MCHbina8ZXUHYG08AZq6wGnOir0ZnxxSpjg(LBw)FzZNO1R1ct7o6K+VdtU5hw==

ESTE PROGRAMA ES  
 PÚBLICO Y ENTONCES  
 CUALQUIER PARTIDO  
 POLÍTICO, QUEDA  
 PROHIBIDO EL USO PARA  
 FINES DISTINTOS  
 A LOS ESTABLECIDOS  
 EN EL PROGRAMA

Este documento es una representación impresa de un CFDI

||1.1|73A4A32B-8D85-47CA-9B68-1E061C3D396B|2020-10-13T14:14:05|MAS0810247C0|i686sJsjvebC2qM8ZR1C331g  
+RLHiS/Mk/49D89MungHtuOLk2rVRMxrafx2Zfnz3/hJFY6XLTEjlmVwQS0yQvCorhzyzOdDJCzHoQXgOCC1gLEBbO  
+3YL3EsAxbOkmdiave0Uq9APIE43qM7/mzigxKCbXHU76iksWZMtJWeKW0pAFclVz1sJFwd9yAab/GvUaVdZh8llwCjaeB74GNRoT3OgQDrRPuNJanmisi  
wUyCRsTf5A5EqdwoyzJ72mjDyijBIN6QTzjqXGiQIR1MCHbIna8ZXUHYG08AZq6wGnOir0ZnxxSq9/eKLBwdFgzZN0dT1R1ct7o6K+VdtU5hw==|  
00001000000505142236||

OPERADO  
FONDO PARA LA ACCESIBILIDAD  
EN EL TRANSPORTE PÚBLICO  
PARA LAS PERSONAS CON DISCAPACIDAD

16 OCT. 2020

EJERCICIO

DIF  
SONORA

16 OCT. 2020

PAGADO  
TESORERÍA

ESTE PROGRAMA ES  
PÚBLICO. AJENO A  
CUALQUIER PARTIDO  
POLÍTICO. QUEDA  
PROHIBIDO EL USO PARA  
FINES DISTINTOS  
A LOS ESTABLECIDOS  
EN EL PROGRAMA

Este documento es una representación impresa de un CFDI

```

<?xml version="1.0" encoding="UTF-8"?>
<cfdi:Comprobante
Sello="i686sJsivebC2qM8ZR1C331g+RLHiS/Mk/49D89MungHtuOLk2rVRMxrafx2Zfnz3/hJFY6XLTEjimVwQS0yQvCorhzyzOdDJCzHoQXgOCC1gLEBbO+3Y
Certificado="MIIGDzCCA/egAwIBAgIUMDAwMDEwMDAwMDA0MDg2NjEyNjMwDQYJKoZIhvcNAQELBQAwggGyMTgwNgYDVoQDDC9BLkMuIGRlbiCI
xmlns:xsi="http://www.w3.org/2001/XMLSchema-instance" xmlns:cfdi="http://www.sat.gob.mx/cfd/3" LugarExpedicion="66262" TipoDeComprobante="P" Total="0"
Moneda="XXX" SubTotal="0" NoCertificado="00001000000408661263" Fecha="2020-10-13T14:14:00" Folio="23" Serie="P" Version="3.3"
xmlns:pago10="http://www.sat.gob.mx/Pagos" xsi:schemaLocation="http://www.sat.gob.mx/cfd/3 http://www.sat.gob.mx/sitio_internet/cfd/3/cfdv33.xsd
http://www.sat.gob.mx/Pagos http://www.sat.gob.mx/sitio_internet/cfd/Pagos/Pagos10.xsd">
  <cfdi:Emisor RegimenFiscal="601" Nombre="BIOTECMED SA DE CV" Rfc="BIO080825DH0"/>
  <cfdi:Receptor Nombre="SIST PARA EL DESARROLLO INT DE LA FAM DEL EDO DE SONORA" Rfc="SDI831007RD4" UsoCFDI="P01"/>
  - <cfdi:Conceptos>
    <cfdi:Concepto Importe="0" ValorUnitario="0" Descripcion="Pago" ClaveUnidad="ACT" Cantidad="1" ClaveProdServ="84111506"/>
  </cfdi:Conceptos>
  - <cfdi:Complemento>
    - <pago10:Pagos Version="1.0">
      - <pago10:Pago Monto="318768.00" MonedaP="MXN" FormaDePagoP="03" FechaPago="2020-10-13T12:00:00">
        <pago10:DoctoRelacionado Folio="98" Serie="A" ImpSaldoInsoluto="0.00" ImpPagado="318768.00" ImpSaldoAnt="318768.00" NumParcialidad="2"
        MetodoDePagoDR="PUE" MonedaDR="MXN" IdDocumento="8CD663B7-E330-442D-9378-C83E63CD4925"/>
      </pago10:Pago>
    </pago10:Pagos>
  </cfdi:Complemento>
  <tfd:TimbreFiscalDigital xmlns:xsi="http://www.w3.org/2001/XMLSchema-instance" Version="1.1"
  xsi:schemaLocation="http://www.sat.gob.mx/TimbreFiscalDigital
  http://www.sat.gob.mx/sitio_internet/cfd/timbreFiscalDigital/TimbreFiscalDigitalv11.xsd"
  SelloSAT="NXyJjq4VXdZAJcCiu6e4h09hYPcNL/myIEG+2y8FFuM9RNZzVygPHuM5hLsHZ3LfuwtO9pBqrZpbqbEc8CjM0VwHjooWJffshnbg:
  NoCertificadoSAT="00001000000505142236"
  SelloCFD="i686sJsivebC2qM8ZR1C331g+RLHiS/Mk/49D89MungHtuOLk2rVRMxrafx2Zfnz3/hJFY6XLTEjimVwQS0yQvCorhzyzOdDJCzHoQXg
  RfcProvCertif="MAS0810247C0" FechaTimbrado="2020-10-13T14:14:05" UUID="73A4A32B-8D85-47CA-9B68-1E061C3D396B"
  xmlns:tfd="http://www.sat.gob.mx/TimbreFiscalDigital"/>
</cfdi:Complemento>
</cfdi:Comprobante>

```

ESTE PROGRAMA ES  
PUBLICO. AJENO A  
CUALQUIER PARTIDO  
POLITICO. QUEDA  
PROHIBIDO EL USO PARA  
FINES DISTINTOS  
A LOS ESTABLECIDOS  
EN EL PROGRAMA

OPERADO  
EN EL TRANSPORTE PUBLICO  
PARA LAS PERSONAS CON DISCAPACIDAD  
16 OCT. 2020

EJERCICIO

DIF  
SONORA  
16 OCT. 2020  
PAGADO  
TESORERIA

RFC del emisor	Nombre o razón social del emisor	RFC del receptor	Nombre o razón social del receptor
BIO080825DH0	BIOTECMED SA DE CV	SDI831007RD4	SIST PARA EL DESARROLLO INT DE LA FAM DEL EDO DE SONORA
Folio fiscal	Fecha de expedición	Fecha certificación SAT	PAC que certificó
73A4A32B-8D85-47CA-9B68-1E061C3D396B	2020-10-13T14:14:00	2020-10-13T14:14:05	MAS0810247C0
Total del CFDI	Efecto del comprobante	Estado CFDI	Estatus de cancelación
\$0.00	Pago	Vigente	Cancelable sin aceptación

OPERADO  
FONDO PARA LA ACCESIBILIDAD  
EN EL TRANSPORTE PUBLICO  
PARA LAS PERSONAS CON DISCAPACIDAD  
16 OCT. 2020  
EJERCICIO

DIF  
SONORA  
16 OCT. 2020  
PAGADO  
TECNOLOGIA

Imprimir

ESTE PROGRAMA ES  
PUBLICO. AJENO A  
CUALQUIER PARTIDO  
POLITICO. QUEDA  
PROHIBIDO EL USO PARA  
FINES DISTINTOS  
A LOS ESTABLECIDOS  
EN EL PROGRAMA

Enlaces

RECIBO ELECTRÓNICO DE PAGO



CFDI-Pagos

**Emisor(Beneficiario)**

BIOTECMED SA DE CV

RFC: BIO080825DH0

Régimen Fiscal:

601 - General de Ley Personas Morales

**Receptor(Ordenante de Pago)**

SIST PARA EL DESARROLLO INT DE LA FAM DEL EDO DE SONORA

RFC: SDI831007RD4

Residencia Fiscal (Extranjero):

Num. Registro (Extranjero):

**Documento**

Folio: P 23

Fecha Emisión: 2020-10-13T14:14:00

Fecha Certificación: 2020-10-13T14:14:05

Lugar de Expedición: 66262

Tipo Comprobante: P-Pago

Clave Confirmación:

Folio Fiscal: 73A4A32B-8D85-47CA-9B68-1E061C3D396B

No. Serie Certificado:00001000000505142236

No. Certificado Emisor: 00001000000408661263

**Complemento de pagos**

**Información Cliente-Proveedor**

RFC Emisor Cuenta Ordenante:

Cuenta Ordenante:

Nombre de Banco Ordenante:

RFC Emisor Cuenta Beneficiario:

Cuenta Beneficiario:

**Información del depósito**

Fecha de Pago: 2020-10-13T12:00:00

Forma de Pago: 03-Transferencia electrónica de fondos

Moneda: MXN

**SPEI Digital**

Tipo cadena de pago: 00-No Aplica

Cadena CDA:

Sello:

Tipo de Cambio:

Monto: \$ 318768.00

No. Operación:

No. Certificado:

ESTE PROGRAMA ES PUBLICO. AJENO A CUALQUIER PARTIDO POLITICO. QUEDA PROHIBIDO EL USO PARA FINES DISTINTOS A LOS ESTABLECIDOS EN EL PROGRAMA

**Documentos Relacionados**

Id Documento	Serie	Folio	Moneda	T.C.	Método de Pago	No. Parcialidad	Importe Saldo anterior	Importe Pagado	Importe Saldo Insoluto
8CD663B7-E330-442D-9378-C83E63CD4925		A 98	MXN	1.00000	PUE	2	\$ 318768.00	\$ 318768.00	\$ 0.00

**Sello Digital del SAT:**

NXyJjq4VXdZAJcCiu6e4h09hYPcNL/myIEG+2y8FFuM9RNZzVygPHuM5hLsHz3LfuwT09pBqrZpbqbEc8CjM0VwHjooWJffshhmbg3zgAkJAoXXWp2k+m8YEUng0fwfmdgGkLERpJxL4v5f5gm1C55oZDs4F1JvX/TL3Ht3UMmtOUC7LDX1coNauyb9eh4HrjV4AZF1jLGTW719XV3nLcVzSkQecGFWENnQuLbnXOECdgTtZKLgbFZk7jvV9tXjR3Cwb8O/it7Z258mlpkjvCD+nmBAsgDxeApXe3297nknTSfk6MuP3Fuzbng7EjycLT2VrFQ+R/pRUfMj2H7493Q==

**Sello Digital del CFDI:**

i686sJsjvEbC2qM8ZR1C331g+RLHIS/Mk/49D89MungHtuOLk2rVRMxrafx2Zfnz3/hJFY6XLTEjimVwQS0yQvCorhzyzOdDJCzHoQXgOCC1gLEBbO+3YL3EsAxbOkmDiave0Uq9APIE43qM7/mzigxKCbXHU76iksWZMtJWeKW0pAFqIcVz1sJFwd9yAab/GvUaVdZ8llwCjaeB74GNR0t3OgQDrPuNjDnmisLwUyCRstf5A5EgdwoyZJ72mjDyijBIN6QTzjqXGiQIR1MCHbIna8ZXUHYG08AZq6wGnOir0ZnxxSq9/eKLBwdFgzZN0dTtR1ct7o6K+VdtU5hw==

OPERADO PARA LA ACCESIBILIDAD EN EL TRANSPORTE PUBLICO PARA LAS PERSONAS CON DISCAPACIDAD  
 16 OCT. 2020  
 EJERCICIO

BIF SONORA  
 16 OCT 2020  
 PAGADO

Este documento es una representación impresa de un CFDI

Cadena Original Del Complemento de Certificación Digital del SAT:

||1.1|73A4A32B-8D85-47CA-9B68-1E061C3D396B|2020-10-13T14:14:05|MAS0810247C0|j686sJsjvebC2qM8ZR1C331g  
+RLhiS/Mk/49D89MungHtuOLk2rVRMxrafx2Zfz3/hJFY6XLTEjimVwQS0yQvCorhzyzOdDJCzHoQXgOCC1gLEBbO  
+3YL3EsAxbOkmdiave0Uq9APIE43qM7/mzigxKCbXHU76iksWZMtJWeKW0pAFqIcVz1sJFwd9yAab/GvUaVdZh8llwCjaeB74GNRoT3OgQDrRPuNJdnmisL  
wUyCRsTf5A5EqdwoyzJ72mjDyijBIN6QTzjqXGiQIR1MCHbIna8ZXUHYG08AZq6wGnOir0ZnxxSq9/eKLBwdFgzZN0dTtR1ct7o6K+VdtU5hw==|  
00001000000505142236||

ESTE PROGRAMA ES  
PUBLICO. AJENO A  
CUALQUIER PARTIDO  
POLITICO. QUEDA  
PROHIBIDO EL USO PARA  
FINES DISTINTOS  
A LOS ESTABLECIDOS  
EN EL PROGRAMA

OPERADO  
FONDO PARA LA ACCESIBILIDAD  
EN EL TRANSPORTE PUBLICO  
PARA LAS PERSONAS CON DISCAPACIDAD

16 OCT. 2020

EJERCICIO

DIF  
SONORA

16 OCT. 2020

PAGADO  
TESORERIA

Este documento es una representación impresa de un CFDI

```

<?xml version="1.0" encoding="UTF-8"?>
<cfdi:Comprobante
Sello="i686sJsjvEbC2qM8ZR1C331g+RLHIS/Mk/49D89MungHtuOLk2rVRMxrafx2Zfnz3/hJFY6XLTEjimVwQS0yQvCorhzyzOdDJCzHoQXgOCC1gLEBbO+3}
Certificado="MIIGDzCCA/egAwIBAgIUMDAwMDEwMDAwMDA0MDg2NjEyNjMwDQYJKoZIhvcNAQELBQAwggGyMTgwNgYDVQQDDC9BLkMwIGRlbnCj
xmIns: xsi="http://www.w3.org/2001/XMLSchema-instance" xmlns: cfdi="http://www.sat.gob.mx/cfd/3" LugarExpedicion="66262" TipoDeComprobante="P" Total="0"
Moneda="XXX" SubTotal="0" NoCertificado="00001000000408661263" Fecha="2020-10-13T14:14:00" Folio="23" Serie="P" Version="3.3"
xmlns: pago10="http://www.sat.gob.mx/Pagos" xsi:schemaLocation="http://www.sat.gob.mx/cfd/3 http://www.sat.gob.mx/sitio_internet/cfd/3/cfdv33.xsd
http://www.sat.gob.mx/Pagos http://www.sat.gob.mx/sitio_internet/cfd/Pagos/Pagos10.xsd">
  <cfdi:Emisor RegimenFiscal="601" Nombre="BIOTECMED SA DE CV" Rfc="BIO080825DH0"/>
  <cfdi:Receptor Nombre="SIST PARA EL DESARROLLO INT DE LA FAM DEL EDO DE SONORA" Rfc="SBI831007RD4" UsoCFDI="P01"/>
  - <cfdi:Conceptos>
    <cfdi:Concepto Importe="0" ValorUnitario="0" Descripcion="Pago" ClaveUnidad="ACT" Cantidad="1" ClaveProdServ="84111506"/>
  </cfdi:Conceptos>
  - <cfdi:Complemento>
    - <pago10:Pagos Version="1.0">
      - <pago10:Pago Monto="318768.00" MonedaP="MXN" FormaDePagoP="03" FechaPago="2020-10-13T12:00:00">
        <pago10:DoctoRelacionado Folio="98" Serie="A" ImpSaldoInsoluto="0.00" ImpPagado="318768.00" ImpSaldoAnt="318768.00" NumParcialidad="2"
        MetodoDePagoDR="PUE" MonedaDR="MXN" IdDocumento="8CD663B7-E330-442D-9378-C83E63CD4925"/>
      </pago10:Pago>
    </pago10:Pagos>
  </cfdi:Complemento>
  <tfd:TimbreFiscalDigital xmlns: xsi="http://www.w3.org/2001/XMLSchema-instance" Version="1.1"
  xsi:schemaLocation="http://www.sat.gob.mx/TimbreFiscalDigital
  http://www.sat.gob.mx/sitio_internet/cfd/timbrefiscaldigital/TimbreFiscalDigitalv11.xsd"
  SelloSAT="NXyJjq4VXdZAJcIu6e4h09hYPcNL/myIEG+2y8FFuM9RNZzVygPHuM5hLsHZ3LfuwtO9pBqrZpbqbEc8CjM0VwHjooWJffshnbg;
  NoCertificadoSAT="00001000000505142236"
  SelloCFD="i686sJsjvEbC2qM8ZR1C331g+RLHIS/Mk/49D89MungHtuOLk2rVRMxrafx2Zfnz3/hJFY6XLTEjimVwQS0yQvCorhzyzOdDJCzHoQXg;
  RfcProvCertif="MAS0810247C0" FechaTimbrado="2020-10-13T14:14:05" UUID="73A4A32B-8D85-47CA-9B68-1E061C3D396B"
  xmlns: tfd="http://www.sat.gob.mx/TimbreFiscalDigital"/>
</cfdi:Complemento>
</cfdi:Comprobante>

```

ESTE PROGRAMA ES  
PUBLICO. AJENO A  
CUALQUIER PARTIDO  
POLITICO. QUEDA  
PROHIBIDO EL USO PARA  
FINES DISTINTOS  
A LOS ESTABLECIDOS  
EN EL PROGRAMA

OPERADO  
FONDO PARA LA ACCESIBILIDAD  
EN EL TRANSPORTE PUBLICO  
PARA LAS PERSONAS CON DISCAPACIDAD  
16 OCT. 2020

EJERCICIO

DIF  
SONORA  
16 OCT. 2020  
PAGADO  
TESORERIA

RFC del emisor	Nombre o razón social del emisor	RFC del receptor	Nombre o razón social del receptor
BIO080825DH0	BIOTECMED SA DE CV	SDI831007RD4	SIST PARA EL DESARROLLO INT DE LA FAM DEL EDO DE SONORA
Folio fiscal	Fecha de expedición	Fecha certificación SAT	PAC que certificó
73A4A32B-8D85-47CA-9B68-1E061C3D396B	2020-10-13T14:14:00	2020-10-13T14:14:05	MAS0810247C0
Total del CFDI	Efecto del comprobante	Estado CFDI	Estatus de cancelación
\$0.00	Pago	Vigente	Cancelable sin aceptación

OPERADO  
FONDO PARA LA ACCESIBILIDAD  
EN EL TRANSPORTE PUBLICO  
PARA LAS PERSONAS CON DISCAPACIDAD

16 OCT. 2020

EJERCICIO

DIF  
SONORA

16 OCT. 2020

PAGADO  
TESORERÍA

Imprimir

ESTE PROGRAMA ES  
PUBLICO. AJENO A  
CUALQUIER PARTIDO  
POLITICO. QUEDA  
PROHIBIDO EL USO PARA  
FINES DISTINTOS  
A LOS ESTABLECIDOS  
EN EL PROGRAMA

Enlaces



Servicio de Administración Tributaria

Opinión del cumplimiento de obligaciones fiscales

Folio	Clave de P.F.C.
20ND0776983	BIO080825DH0
Nombre, Denominación o Razón social	
BIOTECMED SA DE CV	

ESTE PROGRAMA ES PÚBLICO. AJENO A CUALQUIER PARTIDO POLITICO. QUEDA PROHIBIDO EL USO PARA FINES DISTINTOS A LOS ESTABLECIDOS EN EL PROGRAMA

Estimado contribuyente

Respuesta de opinión:

En atención a su consulta sobre el Cumplimiento de Obligaciones, se le informa lo siguiente:

En los controles electrónicos institucionales del Servicio de Administración Tributaria, se observa que en el momento en que se realiza esta revisión, se encuentra al corriente en el cumplimiento de los puntos que revisa la opinión del cumplimiento de obligaciones fiscales, contenidos en la Resolución Miscelánea Fiscal vigente.

Por lo que se emite esta opinión del cumplimiento de obligaciones fiscales, en sentido POSITIVO.

La presente opinión no es una constancia del correcto entero de los impuestos declarados, para lo cual el SAT se reserva sus facultades de verificación previstas en el Código Fiscal de la Federación.

Revisión practicada el día 15 de octubre de 2020, a las 13:41 horas

FONDO PARA LA ACCESIBILIDAD EN EL TRÁNSPORTE PÚBLICO PARA LAS PERSONAS CON DISCAPACIDAD 16 OCT. 2020

EJERCICIO

DIF SONORA 16 OCT. 2020 PAGADO TESORERÍA

Notas

1.- La opinión del cumplimiento, se genera atendiendo a la situación fiscal del contribuyente en los siguientes sentidos: POSITIVA. - Cuando el contribuyente está inscrito y al corriente en el cumplimiento de las obligaciones que se consideran en los numerales 1 a 10 de la regla 2.1.39. de la Resolución Miscelánea Fiscal para 2020; NEGATIVA. - Cuando el contribuyente no esté al corriente en el cumplimiento de las obligaciones que se consideran en los numerales 1 a 10 de la regla 2.1.39. de la Resolución Miscelánea Fiscal para 2020; INSCRITO SIN OBLIGACIONES.- Cuando el contribuyente está inscrito en el RFC pero no tiene obligaciones fiscales.

2.- Para estímulos o subsidios, la opinión que se genere indicando que es Inscrito SIN OBLIGACIONES fiscales, se tomara como Positiva cuando el monto del subsidio no rebase de 40 UMAS elevado al año, en caso contrario se considera como resultado Negativo.

Cadena Original

||BIO080825DH0|20ND0776983|15-10-2020|P||00001088888800000031||

Sello Digital

QNo7nnoCAQJWdzJILvpLdiYs9j4yaRnKk3HxEkyxSFfjFKVb6gyJxrKGZ9F3W/DFMyCPUXRpP+w7h3MWgy7bDCJvD1uyP4LvBSUwpJPLNGtejGq/KiGAL2oha6D83QUSQFe/UgE8KjABoumBJBogProTRLt6abkSsT7uaRc+G4=



HACIENDA



Contacto:

Av. Hidalgo 77, col. Guerrero, c.p. 06300, Ciudad de México. Atención telefónica 01 55 627 22 728, desde Estados Unidos y Canadá 01 877 44 88 728.

Servicio de Administración Tributaria

Notas

- 3.- La presente opinión se emite considerando lo establecido en la regla 2.1.39. de la Resolución Miscelánea Fiscal para 2020.
- 4.- Tratándose de estímulos o subsidios, tiene una vigencia de 3 meses contada a partir del día en que se emite según lo establecido en la regla 2.1.30. y 30 días naturales a partir de su emisión para trámites diferentes al señalado, de acuerdo a la regla 2.1.39. de la Resolución Miscelánea Fiscal para 2020.
- 5.- La opinión que se genere indicando que es Inscrito SIN OBLIGACIONES fiscales, se considera Opinión Negativa para efectos de contratación de adquisiciones, arrendamientos, servicios u obra pública.
- 6.- La presente opinión se emite de conformidad con lo establecido en el artículo 32-D del Código Fiscal de la Federación, regla 2.1.39. de la Resolución Miscelánea Fiscal para 2020 y no constituye respuesta favorable respecto a contribuyentes que se ubican en los supuestos del artículo 69 del Código Fiscal de la Federación.

Este servicio es gratuito, en el SAT nuestra misión es servirle.

Sus datos personales son incorporados y protegidos en los sistemas del SAT, de conformidad con los lineamientos de protección de Datos Personales y con las diversas disposiciones fiscales y legales sobre confidencialidad y protección de datos, a fin de ejercer las facultades conferidas a la autoridad fiscal.

Si desea modificar o corregir sus datos personales, puede acudir a la Administración Desconcentrada de Servicios al Contribuyente de su preferencia y/o a través del Portal de SAT.

OPERADO  
FONDO PARA LA ACCESIBILIDAD  
EN EL TRANSPORTE PÚBLICO  
PARA LAS PERSONAS CON DISCAPACIDAD

16 OCT. 2020

EJERCICIO

DIF  
SONORA

16 OCT. 2020

PAGADO  
TESORERÍA

ESTE PROGRAMA ES  
PUBLICO. AJENO A  
CUALQUIER PARTIDO  
POLITICO. QUEDA  
PROHIBIDO EL USO PARA  
FINES DISTINTOS  
A LOS ESTABLECIDOS  
EN EL PROGRAMA

Cadena Original

||BIO080825DH0|20ND0776983|15-10-2020|P||00001088888800000031||

Sello Digital

QN07nnoCAQJWdzJlLvpLdi/Ys9j4yaRnKk3HxEkyxSFfjFKVb6gyJxrKGZ9F3W/DFMyCPUXRpP+w7h3MWgy7bDCJ  
vD1uyP4LvBSUwpJPLNGtejGq/KiGAL2oha6D83QUSQFe/UgE8KjABoumBJBogProTRLt6abkSsT7uaRc+G4=

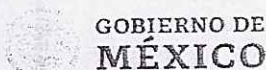

GOBIERNO DE  
MÉXICO

HACIENDA



Contacto:

Av. Hidalgo 77, col. Guerrero, c.p. 06300,  
Ciudad de México. Atención telefónica 01 55  
627 22 728, desde Estados Unidos y  
Canadá 01 877 44 88 728.



Gobierno del Estado de Sonora

DIF Sonora  
Sistema para el Desarrollo Integral de la Familia del Estado de Sonora

# ENTREGA DE UNIDAD ADAPTADA, TIPO SEDAN MODELO KANGOO 2020, MARCA REANULT, PARA PERSONAS CON DISCAPACIDAD

SERIE NÚMERO: 8A1860VS1LL543015



ESTE PROGRAMA ES PUBLICO, AJENO A CUALQUIER PARTIDO POLITICO, QUEDA PROHIBIDO EL USO PARA FINES DISTINTOS A LOS ESTABLECIDOS EN EL PROGRAMA

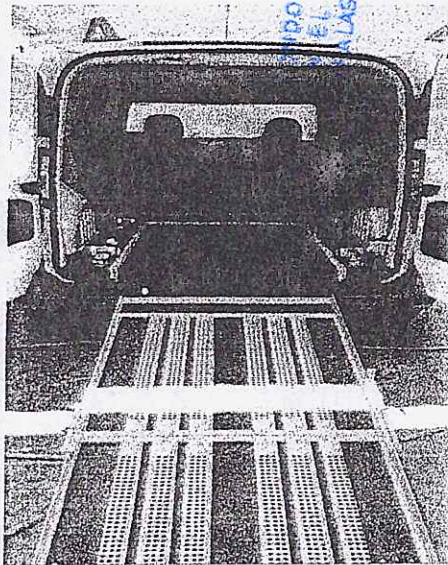
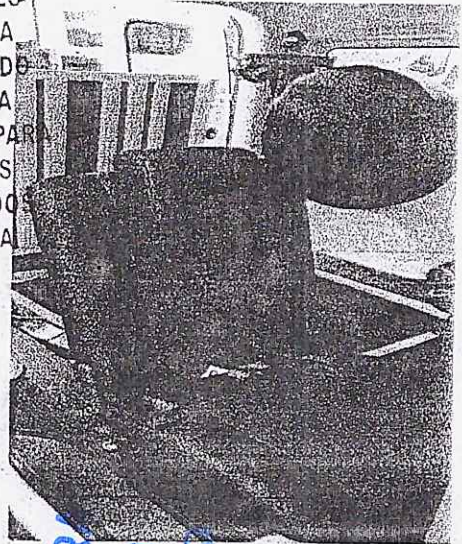

EJERCICIO

DIF SONORA  
OCT. 2020  
SAPD  
SONORA

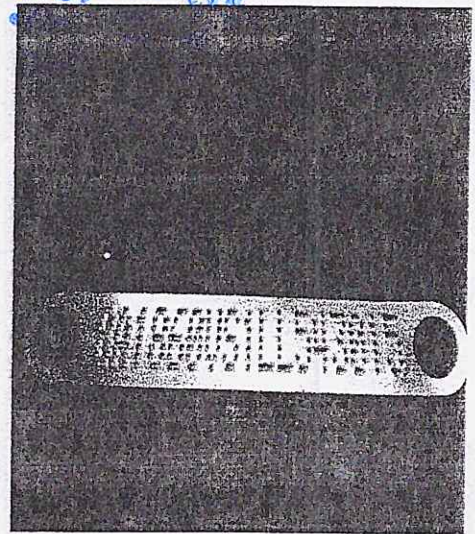

ENTREGA: 13 DE OCTUBRE 2020 DIF SONORA -Transporte Adaptado

Confidencial



### Entrega de Unidad SEDAN Adaptada para Personas con Discapacidad



UNIDAD TIPO AUTO TIPO SEDAN, CON CAPACIDAD DE 1 CHOFER Y CO PILOTO, 1 ASIENTO O ESPACIO ADAPTADOS CON SUJECIÓN DE SILLA DE RUEDAS PARA UN PASAJERO ADULTO Y/O NIÑO CON DISCAPACIDAD, CON CINTURONES DE SEGURIDAD INDIVIDUALES Y SUJETADOR RETRÁCTIL CON LA SIGUIENTE DESCRIPCIÓN:  
**NUMERO DE SERIE: 8A1860VS2LL1LL543015**  
**CLAVE VEHICULAR: 1070310**

- CAPACIDAD PARA 3 PASAJEROS (1 PILOTO, 1 COPILOTO Y UN ASIENTO O ESPACIO ADAPTADO CON ANCLAS Y RIELES PARA SUJETAR SILLA DE RUEDAS Y CINTURON DE SEGURIDAD, SUJETADOR RETRÁCTIL Y CORRAL PARA 1 SILLA DE RUEDAS)
- MODELO 2020,
- COLOR BLANCO, CON SISTEMA DE DIRECCIÓN HIDRÁULICA
- MOTOR GASOLINA 4 CILINDROS A 115 HP@5500 RPM  
115 hp / 115 LB-FT
- MOTOR, 16 VALVULAS, INYECCION MULTIPUNTO
- TRANSMISIÓN MANUAL DE 5 VELOCIDADES MAS REVERSA
- FRENOS, DISCOS VENTILADOS/TAMBOR Y SISTEMA ABS EN LAS 4 RUEDAS
- LLANTAS DELANTERAS Y TRASERAS 185/65R15  
RINES ACERO DE 15 PULGADAS
- GARANTÍA DE 2 AÑOS O 50,000 KILOMETROS, LO QUE OCURRA PRIMERO DE DEFENSA A DEFENSA
- TOMA DE 12 VOLTS
- CAPACIDAD DE CARGA 750 KG
- A/A MANUAL, CALEFACCION
- ESPEJOS LATERALES ABATIBLES MANUALES
- PUERTA LATERAL CORREDIZA
- 2 BOLSAS DE AIRE, CHOFER Y CO-PILOTO
- ASISTENCIA EN FRENADO DE URGENCIA
- ASIENTOS EN TELA NEGRA
- AVISO DE CINTURON DE SEGURIDAD PARA CONDUCTOR
- CINTURON DE SEGURIDAD DE 3 PUNTOS EN LOS ASIENTOS
- COLUMNA DE DIRECCION Y VOLANTE CON SISTEMA DE ABSORCION DE ENERGIA
- TANQUE DE COMBUSTIBLE DE 50 LTS.
- FARO DE NIEBLA TRASERO COMO EMERGENCIA
- DAYTIME RUNNING LIGHTS CON AJUSTE DE ALTURA

CANTO PARA EL TALLER DE LAS PERSONAS CON DISCAPACIDAD

EJERCICIO

DIF SONORA

16 OCT. 2020

PAGADO TESORERIA

ESTE PROGRAMA ES PUBLICO. AJENO A CUALQUIER PARTIDO POLITICO. QUEDA PROHIBIDO EL USO PARA FINES DISTINTOS A LOS ESTABLECIDOS EN EL PROGRAMA



SISTEMA DE ESTABILIDAD ELECTRÓNICA, ASISTENCIA DE FRENADO DE URGENCIA, FRENOS DE SISTEMA ANTIBLOQUEO (ABS)

CARACTERÍSTICAS CARROCERIA Y DISEÑO INTERIOR CON RAMPA PARA SILLA DE RUEDAS:

- PISO EN MADERA DE PINO CON REVESTIMIENTO EN LINÓLEUM PLÁSTICO PARA USO RUDO ANTIDERRAPANTE.
- AISLANTE TÉRMICO
- REVESTIMIENTOS INTERIORES EN FIBRA DE VIDRIO, RETARDANTE A LA FLAMA, NO GUARDA OLORES, NI BACTERIAS, CON FACIL MANTENIMIENTO Y REPARACIÓN.
- JUEGO DE VENTANILLAS FIJAS CON CORREDIZO.
- 2 ASIENTOS INDIVIDUALES REDUCIDOS CON CINTURON DE SEGURIDAD DE 2 PUNTOS
- ILUMINACIÓN INTERIOR CON DOS TIRAS DE LUCES LED.
- RAMPA MANUAL DE TRES PASOS PARA SU OPERACIÓN EN MATERIAL DE ALUMINIO PERFORADO CON BANDAS ANTIDERRAPANTES.
- MODIFICACIÓN DEL PISO DEL ÁREA DE CARGA (PARTE TRASERA DE UNIDAD PARA BAJAR PISO Y GANAR ALTURA EN EL INGRESO POR LAS PUERTAS POSTERIORES.
- ACTUADOR PARA ABRIR Y ASEGURAR RAMPA.
- DIMENSIONES DE RAMPA: RAMPA MANUAL: 790 MM DE ANCHO; 1500 MM DE LARGO; CON UNA PENDIENTE DE 10º Y SOPORTE PLEGABLE DE SEGURIDAD. CON BISAGRAS DE 790 MM DE LARGO X 30 MM DE ANCHO Y 1.9 MM DE ESPESOR. CON CAPACIDAD DE CARGA DE 350 KG.

1 KIT DE SUJETADORES AUTOMÁTICOS CON RIEL PARA SILLAS DE RUEDAS QUE INCLUYE CADA UNO:

- 4 SUJETADORES RETRÁCTILES, PARA SUJECCIÓN, SOPORTE Y ESTABILIDAD DE LA SILLA DE RUEDAS
- 1 CINTURÓN DE 3 PUNTOS PARA HOMBRO Y REGAZO PARA CADA SILLA DE RUEDAS.

RECIBE:

*[Handwritten signature]*

LIC. LAURA CRISTINA ORTIZ MALO  
DIRECCIÓN ATENCIÓN PERSONAS CON DISCAPACIDAD  
SISTEMA DIF - SONORA

LIC. MARLON ANTONIO GÁNEZ RASCON  
DIRECCIÓN RECURSOS MATERIALES Y  
SERVICIOS GENERALES  
SISTEMA DIF - SONORA

*[Handwritten signature]*  
C. RIGOBERTO ESPINOZA ENCINAS  
COORDINADOR VEHICULAR  
SISTEMA DIF - SONORA

ENTREGA:

ING. LUIS CARLOS MURRIETA GARZA  
BIOTECMED S.A. DE C.V.

OPERA  
PARA LA  
DEL TRAN  
PAR LAS  
16 OCT. 2020  
EJERCICIO

DIF SONORA  
16 OCT. 2020  
PAGADO

ESTE PROGRAMA ES  
PUBLICO. AJENO A  
CUALQUIER PARTIDO  
POLITICO. QUEDA  
PROHIBIDO EL USO PARA  
FINES DISTINTOS  
A LOS ESTABLECIDOS  
EN EL PROGRAMA

Cerrar

Guardar

Imprimir

**BBVA**

Fecha y hora de consulta

16/10/2020 4:44:27 PM

Contrato

00029076

Nombre del Cliente

SISTEMA PARA EL  
DESARROLLO INT DE LA  
FAMILIA DEL EESTE PROGRAMA ES  
DE LA  
PUBLICO. AJENO A

BBVA Net Cash - Pagos Interbancarios

CUALQUIER PARTIDO  
POLITICO. QUEDA  
PROHIBIDO EL USO PARA  
FINES DISTINTOS  
A LOS ESTABLECIDOS  
EN EL PROGRAMA**Operación autorizada**

Transferencia en proceso de validación y aplicación.

**Datos del firmante**

Usuario: ADMIN2

Poder: 100%

**Datos de la operación**

Tipo de operación: Pago Interbancario

Descripción: 90000002

Importe de la operación: 637,536.00 MXP

Cuenta de retiro: 0115314070

Cuenta de depósito: 072580006091560056

Divisa de la cuenta: MXP

Divisa de la cuenta: MXP

Titular de la cuenta: SISTEMA PARA EL DESA  
RROLLO INT DE LA FAM ILIA  
DEL EDO SONORA

Titular de la cuenta: BIOTECMED SA DE CV

Nombre banco destino: BANORTE

Fecha de creación: 16/10/2020

Fecha de aplicación: 16/10/2020

Concepto de pago: 90000002

Referencia numérica:

Instrumento de seguridad: ASD 1860966550

Hora de captura en el canal: 16:44:24

**Datos de confirmación de la transferencia**

Folio interbancario: 0000843345

Clave de rastreo: 002601002010160000843345

Folio de firma: 0051587123

Folio único: I401202010161644240051587129

**Estado operación**

Porcentaje Firmado: 100%

Estado: Operado

**Detalle de firmas**

Acción	Usuario	Porcentaje aportado	Fecha
CREO	ADMIN2	--- %	16/10/2020
FIRMO	ADMIN2	100 %	16/10/2020

BBVA Bancomer, S.A., Institución de Banca Múltiple, Grupo Financiero BBVA Bancomer

www.bbvanetcash.mx