

## Transferencia Bancaria

Fecha 18/07/2019

Beneficiario  
BIOTECMED SA DE CV

**\$3,511,985.84**

SON (TRES MILLONES QUINIENTOS ONCE MIL NOVECIENTOS OCHENTA Y CINCO PESOS 84/100 M.N.)

Autorización Pago



Gobierno del Estado de Sonora

**DIF Sonora**  
Sistema para el Desarrollo Integral de la Familia del Estado de Sonora

Coord. Gral. de Administración y/o Firma Autorizada

Director General y/o Firma Autorizada

MONTEVERDE Y BLVD LUIS ENCINAS CP 83190 HERMOSILLO SONORA  
TELS 2-89-26-00 Y 2-14-55-28 RFC SDI-831007-RD4

Cta. Bancaria: 0113188183 BBVA BANCOMER FOTRADIS 2019

|  |                            |
|--|----------------------------|
| Datos del Beneficiario: BIOTECMED SA DE CV | BANORTE                    |
| Cuenta Bancaria                            | # CLABE 072580006091560056 |

| Cuenta Contable         | Nombre   | Debe                           | Haber        |
|-------------------------|--|--------------------------------|--------------|
|                         | TRANSPORTE ADAPTADO NECESARIO PARA BRINDAR EL SERVICIO DE LA POBLACION CON DISCAPACIDAD EN EL ESTADO EN BASE A LA LICITACION PUBLICA NACIONAL NO. LA 828050991-E1-2019 |                                |              |
|                         | <b>ANTICIPO A PROVEEDORES POR SERV.C.P.</b>  |                                |              |
| 11310 00002 001 000     | BIOTECMED SA DE CV   | 553,088.00                     |              |
| 11310 00002 001 000     | BIOTECMED SA DE CV   | 553,088.00                     |              |
| 11310 00002 001 000     | BIOTECMED SA DE CV   | 553,088.00                     |              |
| 11310 00002 001 000     | BIOTECMED SA DE CV   | 553,088.00                     |              |
| 11310 00002 001 000     | BIOTECMED SA DE CV   | 553,088.00                     |              |
| 11310 00002 001 000     | BIOTECMED SA DE CV   | 553,088.00                     |              |
| 11310 00002 001 000     | BIOTECMED SA DE CV   | 193,457.84                     |              |
|                         | <b>BANCOS/TESORERIA</b>  |                                |              |
| 11120 00002 059 000     | 0113188183 BBVA BANCOMER FOTRADIS 2019<br>CHEQUE No. : 90000001<br>EXPEDIDO A : BIOTECMED SA DE CV<br>FEC DE EXP. : 18/07/2019   |                                | 3,511,985.84 |
|                         | ESTE PROGRAMA ES PUBLICO. AJENO A CUALQUIER PARTIDO POLITICO. QUEDA PROHIBIDO EL USO PARA FINES DISTINTOS A LOS ESTABLECIDOS EN EL PROGRAMA                            |                                |              |
| C o n t a b i l i d a d |  | Tesorería                      |              |
| Registro                | Elaboró  | Autorizado por                 | Ejecutó      |
| 210                     | <i>[Handwritten Signature]</i>   | <i>[Handwritten Signature]</i> |              |
|                         |  | Sumas Iguales:                 | 3,511,985.84 |
|                         |  |                                | 3,511,985.84 |

**DIF SONORA**  
19 JUL. 2019  
**PAGADO**  
TESORERIA

**OPERADO**  
FONDO PARA LA ACCESIBILIDAD EN EL TRANSPORTE PUBLICO PARA LAS PERSONAS CON DISCAPACIDAD  
2019  
**EJERCICIO**

RECIBO ELECTRÓNICO DE PAGO



CFDI-Pagos

Emisor(Beneficiario)

BIOTECMED SA DE CV

RFC: BIO080825DH0

Régimen Fiscal:

601 - General de Ley Personas Morales

Receptor(Ordenante de Pago)

SIST. PARA EL DESARROLLO INT. DE LA FAM. DEL EDO. DE SONORA

RFC: SDI831007RD4

Residencia Fiscal (Extranjero):

Num. Registro (Extranjero):

Documento

Folio: A 59

Fecha Emisión: 2019-07-17T14:32:05

Fecha Certificación: 2019-07-17T14:32:07

Lugar de Expedición: 66262

Tipo Comprobante: P-Pago

Clave Confirmación:

Folio Fiscal: 98D0B4E3-C1F3-41FC-BB38-818AD574B575

No. Serie Certificado: 00001000000404486074

No. Certificado Emisor: 00001000000408661263

Complemento de pagos

Información Cliente-Proveedor

RFC Emisor Cuenta Ordenante:

Cuenta Ordenante:

Nombre de Banco Ordenante:

RFC Emisor Cuenta Beneficiario:

Cuenta Beneficiario:

Información del deposito

Fecha de Pago: 2019-07-17T12:00:00

Forma de Pago: 03-Transferencia electrónica de fondos

Moneda: MXN

Tipo de Cambio:

Monto: \$ 553088.00

No. Operación:

SPEI Digital

Tipo cadena de pago: 00-No Aplica

No. Certificado:

Cadena CDA:

Sello:



19 JUL. 2019

PAGADO

TESORERIA

Documentos Relacionados

| Id Documento                         | Serie | Folio | Moneda | T.C.     | Método de Pago | No. Parcialidad | Importe Saldo anterior | Importe Pagado | Importe Saldo Insoluto |
|--------------------------------------|-------|-------|--------|----------|----------------|-----------------|------------------------|----------------|------------------------|
| 57EF1F71-4F9B-4E1C-8560-FA67409CFA77 | A 52  |       | MXN    | 1.000000 | PPD            | 1               | \$ 1382720.00          | \$ 553088.00   | \$ 829632.00           |

Sello Digital del SAT:

m3f1P3AsxOWYsvpMXL68FoZbc/EEP+Trsr2PJWCWN/czkZ1semOIAPyIbaxDoMkd3/YUfEprtsXzEnCwBroRFvEO5DIPzgVcv+gj0q6Ns58+baexpGzhbla+ic2jNxAD6QoWRYyjTNIbP+Su4u20B+QH1E/88G4MSErs0i16r3xwxhkW+2Na1VQDK1VEijuFysjEKplNGvIPiZqMq3qbargfDiaztaVn2qHjTV5mFm0lkaZEJveRMEPGhnCJ/WzghyolkXrGdkSzxTFm+mnSbVHzl+Bs6aR351FhtFuobAsAFj+SGY1XSo5h9IODqnH3PBJP4yglTHhpJ4cx4uVQ==

Sello Digital del CFDI:

C6jzdOy1ZKk94vjYYW6ny+xtf10t0OcLI46aot5mS8gDzuV8RmyLESZPARTIDOHO6NDEcFBEVifo1Xtp+o/BGT2bF1XglXzyVz3lhqPukQdj3CKTFIF017HOnRrJMbvITLJqHdbuzRwTILNDbgLK3HLjOYmQsynywUpg5kL5NFK1yWG6svm3HqbD4YeWfYx/eUxisW1tpxzoHRC5tlJ+q8y7p/MT2sy9wid9ZX2ghibTX5WbX8MMVMn3tk0pqrHid09eVuso para pQX5vNY6MS8mXFLbrsnjIw7VidY0+w6OBG72hp6emeutYtJP8viUGU/ZnKCvV7Og==

ESTE PROGRAMA ES PUBLICO. AJENO A CUALQUIER PARTIDO POLITICO. QUEDA PROHIBIDO EL USO PARA FINES DISTINTOS A LOS ESTABLECIDOS EN EL PROGRAMA

OPERADO FONDO PARA LA ACCESIBILIDAD EN EL TRANSPORTE PUBLICO PARA LAS PERSONAS CON DISCAPACIDAD

EJERCICIO

Este documento es una representación impresa de un CFDI



Cadena Original Del Complemento de Certificación Digital del SAT:

||1.1|98D0B4E3-C1F3-41FC-BB38-818AD574B575|2019-07-17T14:32:07|MAS0810247C0|C6jzdOy1ZKk94vjYYW6ny  
+xTf10t0OcLi46aot5mS8gDZuV8RyxylJSZVCVP0bYHO6NDEcFBEfVifo1Xtp  
+q/BGt2bF1XglXzyVz3lhqPukQdj3CkTFIF017HOnRrJMbvITLJgHdbuzRvTiUNDbgLK3HLjOYmQsynywUpq5kL5NFK1yWG6sVm3HqbD4YeWfYx/eUxisW1t  
pxzoHRC5tIJ  
+q8y7p/MT2sy9wld9ZX2ghIbTX5WbX8MMVMn3tk0igcDGrZgtgi9OeWwielqt6pk1pQX5vNY6MS8mXFLbrsnjlw7VldY0+w6OBG72hp6emeutYtJP8vIUGU/Zn  
KCvV7Og==|00001000000404486074||



19 JUL. 2019

**PAGADO**  
TESORERIA

ESTE PROGRAMA ES  
PUBLICO. AJENO A  
CUALQUIER PARTIDO  
POLITICO. QUEDA  
PROHIBIDO EL USO PARA  
FINES DISTINTOS  
A LOS ESTABLECIDOS  
EN EL PROGRAMA

OPERADO  
FONDO PARA LA ACCESIBILIDAD  
EN EL TRANSPORTE PUBLICO  
PARA LAS PERSONAS CON DISCAPACIDAD

2019

**EJERCICIO**

Este documento es una representación impresa de un CFDI

 (<http://www.gob.mx/>) Inicio

SHCP



# Verificación de comprobantes fiscales digitales por internet

A través de esta opción, usted podrá verificar si el comprobante fue certificado por el SAT

Folio fiscal\*:

RFC emisor\*:

RFC receptor\*:



19 JUL. 2019

**PAGADO**  
TESORERIA

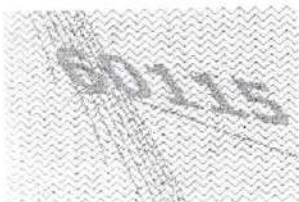

Proporcione los dígitos de la imagen\*

ESTE PROGRAMA ES PÚBLICO. AJENO A CUALQUIER PARTIDO POLÍTICO. QUEDA PROHIBIDO EL USO PARA FINES DISTINTOS A LOS ESTABLECIDOS EN EL PROGRAMA

OPERADO FONDO PARA LA ACCESIBILIDAD EN EL TRANSPORTE PÚBLICO PARA LAS PERSONAS CON DISCAPACIDAD

2019

**EJERCICIO**

Verificar CFDI



\* Datos obligatorios

| RFC del emisor                       | Nombre o razón social del emisor | RFC del receptor        | Nombre o razón social del receptor                          |
|--------------------------------------|----------------------------------|-------------------------|---|
| BIO080825DHO                         | BIOTECMED SA DE CV               | SDI831007RD4            | SIST. PARA EL DESARROLLO INT. DE LA FAM. DEL EDO. DE SONORA |
| Folio fiscal                         | Fecha de expedición              | Fecha certificación SAT | PAC que certificó   |
| 98D0B4E3-C1F3-41FC-BB38-818AD574B575 | 2019-07-17T14:32:05              | 2019-07-17T14:32:07     | MAS0810247C0  |
| Total del CFDI                       | Efecto del comprobante           | Estado CFDI             | Estatus de cancelación                                      |
| \$0.00                               | Pago                             | Vigente                 | Cancelable sin aceptación                                   |

**DIF  
SONORA**

19 JUL. 2019

**PAGADO**  
TESORERIA

ESTE PROGRAMA ES  
PUBLICO. AJENO A  
CUALQUIER PARTIDO  
POLITICO. QUEDA  
PROHIBIDO EL USO PARA  
FINES DISTINTOS  
A LOS ESTABLECIDOS  
EN EL PROGRAMA

OPERADO Imprimir  
FONDO PARA LA ACCESIBILIDA  
EN EL TRANSPORTE PUBLICO  
PARA LAS PERSONAS CON DISCAPACIDAD

2019

EJERCICIO

## Enlaces

- [Declaración de Accesibilidad \(https://www.gob.mx/accesibilidad\)](https://www.gob.mx/accesibilidad)
- [Política de privacidad \(https://www.gob.mx/privacidad\)](https://www.gob.mx/privacidad)
- [Términos y Condiciones \(https://www.gob.mx/terminos\)](https://www.gob.mx/terminos)
- [Marco Jurídico \(http://www.ordenjuridico.gob.mx\)](http://www.ordenjuridico.gob.mx)
- [Portal de Obligaciones de Transparencia \(http://portaltransparencia.gob.mx\)](http://portaltransparencia.gob.mx)
- [Sistema Infomex \(https://www.infomex.org.mx/gobiernofederal/home.action\)](https://www.infomex.org.mx/gobiernofederal/home.action)
- [INAI \(http://inicio.ifai.org.mx/SitePages/ifai.aspx\)](http://inicio.ifai.org.mx/SitePages/ifai.aspx)
- [Mapa de sitio \(https://www.gob.mx/sitemap\)](https://www.gob.mx/sitemap)

## ¿Qué es gob.mx?

Es el portal único de trámites, información y participación ciudadana. [Leer más \(https://www.gob.mx/que-es-gobmx\)](https://www.gob.mx/que-es-gobmx)

- [English \(https://www.gob.mx/en/index\)](https://www.gob.mx/en/index)
- [Temas \(https://www.gob.mx/temas\)](https://www.gob.mx/temas)
- [Reformas \(http://reformas.gob.mx\)](http://reformas.gob.mx)

## Contacto

Mesa de ayuda: dudas e información  
gobmx@funcionpublica.gob.mx

[Denuncia contra servidores públicos \(https://www.gob.mx/tramites/ficha/presentacion-de-quejas-y-denuncias-en-la-sfp/SFP54\)](https://www.gob.mx/tramites/ficha/presentacion-de-quejas-y-denuncias-en-la-sfp/SFP54)

**DIF SONORA**

19 JUL. 2019

**PAGADO**  
TESORERIA

## Mantente informado. Suscríbete.

usuario@ejemplo.com



## Síguenos en

[\(https://www.facebook.com/gobmx\)](https://www.facebook.com/gobmx)  [\(https://twitter.com/gobmx\)](https://twitter.com/gobmx)

**OPERADO**  
FONDO PARA LA ACCESIBILIDAD  
EN EL TRANSPORTE PÚBLICO  
PARA LAS PERSONAS CON DISCAPACIDAD.

2019

**EJERCICIO**

ESTE PROGRAMA ES  
PÚBLICO. AJENO A  
CUALQUIER PARTIDO  
POLÍTICO. QUEDA  
PROHIBIDO EL USO PARA  
FINES DISTINTOS  
A LOS ESTABLECIDOS  
EN EL PROGRAMA



PROVEEDOR: BIOTECMED SA DE CV  
DIRECCIÓN: BIOTECMED SA DE CV (5851)  
CIUDAD: BATALLON SAN PATRICKIO 108 PIBO 16, VALLE ORIENTE  
SAN PEDRO DE LA GARZA, NU Tel.0119035454/ 01030663

**FACTURAR A NOMBRE DE:**  
SISTEMA PARA EL DESARROLLO INTEGRAL DE LA  
FAMILIA DEL ESTADO DE SONORA.  
BOULEVARD LUIS ENCINAS Y MONTEVERDE  
HERMOSILLO, SON. 83190 R.F.C. SDI-831007-RD4

UNIDAD ADMINISTRATIVA SOLICITANTE: DIRECCION DE ATN. A PERSONAS CON DISCAPACIDAD (120101)  
DOMICILIO: LVD. LUIS ENCINAS ESQ. CON FRANCISCO MONTEVERDE, Col. SAN BENTO  
Responsable: Lic. Laura Cristina Ortiz Melo Tel. 269-2600 EXT. 205

EL PROVEEDOR SE OBLIGA A ENTREGAR LOS BIENES Y/O SERVICIOS PACTADOS EN EL PRESENTE DOCUMENTO Y CONFORME A LA NORMATIVIDAD APLICABLE EN MATERIAL DE ADQUISICIONES, ARRENDAMIENTOS, PRESTACIÓN DE SERVICIOS Y OBRA PÚBLICA.  
SI ESTA ORDEN NO ES ATENDIDA A MÁS TARDAR EN 10 DÍAS HÁBILES A PARTIR DE LA FECHA DE ENTREGA SEÑALADA EN ESTE DOCUMENTO, SE AUTOCANCELACION.

NOTA: PARA TRAMITAR EL PAGO, PRESENTAR ANTE CAJA GENERAL, FACTURA ORIGINAL Y COPIA, ANEXANDO ADEMÁS EL ORDEN DE COMPRA ORIGINAL, CON LA FIRMA Y SELLO DE RECIBIDO DE CONFORMIDAD DEL RESPONSABLE DEL ÁREA SOLICITANTE, EL SELLO DE VOUCHER DE RECEPCION DE BIENES Y/O SERVICIOS.

| CANTIDAD | DESCRIPCIÓN DEL SERVICIO Y/O LOS ARTÍCULOS SOLICITADOS<br>(DETALLAR CARACTERÍSTICAS)   | PRECIO UNITARIO  | IMPORTE   |
|----------|--|--|---|
|          | <p>Tiempo de entrega: TIEMPO DE ENTREGA 43 DIAS HABLES</p> <p>Especificaciones:<br/>6 CAMIONETAS TIPO VAN, MODELO 2019 MARCA RAM PROMASTER MODELO 2019 VERSION 2500 EN UNIDAD ESPECIAL DE TRANSPORTE DE PASAJEROS Y DISCAPACITADOS PARA 1 CHOFER Y 1 COPILOTO, 3 CORRALES PARA PASAJERO ADULTO Y/O NIÑO DISCAPACITADO EN SILLA DE RUEDAS CON CINTURONES DE SEGURIDAD INDIVIDUALES Y SUJETADOR RETRÁCTIL Y 4 A 6 ASIENTOS ABATIBLES CON PUERTA CORRREDIZA LATERAL Y PUERTA TRASERA TIPO CAJUELA, CAPACIDAD PARA 3 PASAJEROS EN SILLA DE RUEDAS Y UNA DISTRIBUCIÓN GENERAL BÁSICA CON COMBINACIÓN DE ( 1 PILOTO, 1 COPILOTO Y HASTA 7 PASAJEROS EN LA PARTE DE ATRAS : 3 DISCAPACITADOS EN SILLA DE RUEDAS CON CINTURON DE SEGURIDAD, SUJETADOR RETRÁCTIL Y CORRAL PARA 3 SILLAS DE RUEDAS Y 4 CON ASIENTO ABATIBLE, MOTOR 3.6 CILINDROS 8 CAPACIDAD AREA DE CARGA 11.53M3, POTENCIA (HP@RPM) 280@ 6,400 (RPM) 280@ 4,175, TRANSMISIÓN AUTOMÁTICA DE 6 VELOCIDADES, RUEDAS DE TRACCION TRASERA, CAPACIDAD TANQUE DE COMBUSTIBLE 90 LT, DIRECCIÓN HIDRÁULICA/ELECTRO ASISTIDA, SUSPENSIÓN EJE RÍGIDO Y MUELLE DE HOJAS, PESO VEHICULAR 2,185 KG, CAPACIDAD DE CARGA 1,280 KG, RUEDAS DE RIN 182 18X8.0, RIN DE ACERO, LLANTAS DE 225/75R18E TODO CLIMA, FRENO DE DISCO VENTILADOS (NÚMERO) 4, FRENOS ABS (ANTI-BLOQUEO) COSTO DE LAS SEIS UNIDADES MAS IVA \$8,296,320.00</p> <p>1 VEHICULO TIPO SEDAN MODELO KANGOO 2019 MARCA RENAULT 1 CHOFER 1 COPILOTO, 1 CORRAL PARA 1 PASAJERO ADULTO Y/O NIÑO DISCAPACITADOS EN SILLA DE RUEDAS CON CINTURONES DE SEGURIDAD INDIVIDUALES Y SUJETADOR RETRÁCTIL CON LA SIGUIENTE DESCRIPCIÓN: CAPACIDAD PARA 3 PASAJEROS (1 PILOTO, 1 COPILOTO Y UN ASIENTO O ESPACIO ADAPTADO CON ANCLAS Y RIELES PARA SUJETAR SILLA DE RUEDAS Y CINTURON DE SEGURIDAD SUJETADOR RETRÁCTIL Y CORRAL PARA 1 SILLA DE RUEDAS) MODELO 2019, COLOR BLANCO CON DIRECCIÓN HIDRÁULICA, MOTOR GASOLINA 4 CILINDROS A 110 HP@5750RPM, 4 VALVULAS, INYECCIÓN MULTIPUNTO, TRANSMISIÓN MANUAL 5 VELOCIDADES MAS REVERTE, DISCOS, VENTILADOS/TAMBORES Y SISTEMA ABS EN LAS RUEDAS, LLANTAS EN EL TRANSPORTE PARA LAS PERSONAS CON...</p> | <p>PRECIO UNITARIO</p> <p>A LOS ESTABLECIDOS EN EL PROGRAMA</p>  |   |
|          | <p><b>DIF SONORA</b></p> <p>16 JUL 2019</p> <p>HABIENDO VERIFICADO LOS BIENES Y/O TRABAJOS DESCRITOS EN EL PRESENTE ORDEN SE RECIBIEN DE CONFORMIDAD:</p> <p>DIRECCION DE ATENCION A PERSONAS CON DISCAPACIDAD.</p> <p><i>Laura Ortiz Melo</i></p> <p>NOMBRE Y FIRMA DE QUIEN RECIBE</p>   | <p><b>DIF SONORA</b></p> <p>16 JUL 2019</p> <p>ADQUISICIONES V.A. \$</p> <p>I.E.P.S. \$</p> <p>TOTAL \$</p> <p>Vo. Bo.</p> <p>16 JUL 2019</p> <p>FIRMA ELECTRONICA</p> | <p><b>DIF SONORA</b></p> <p>16 JUL 2019</p> <p>2019</p> <p>87,689,335.00</p> <p>81,211,029.00</p> <p>00.00</p> <p>88,779,864.00</p> |





# ORDEN DE COMPRA Y/O DE TRABAJO

FOLIO NO.: 1257 -18  
 SOLIC. REF.: 1707-18  
 CVE. PPTAL. 120101 B 54101  
 FECHA ELAB. ORDEN: 15/07/2019 14:50

AUTOMOVILES Y CAMIONES

PROVEEDOR: BIOTECMED SA DE CV  
 DIRECCIÓN: BIOTECMED SA DE CV (5351)  
 CIUDAD: BATALLON SAN PATRICIO 106 PISO 18, VALLE ORIENTE  
 SAN PEDRO DE LA GARZA, NU Tel. 8110035454/ 81030823

FACTURAR A NOMBRE DE:  
 SISTEMA PARA EL DESARROLLO INTEGRAL DE LA  
 FAMILIA DEL ESTADO DE SONORA.  
 BOULEVARD LUIS ENCINAS Y MONTEVERDE  
 HERMOSILLO, SON. 83190 R.F.C. SDI-831007-RD4

UNIDAD ADMINISTRATIVA SOLICITANTE: DIRECCION DE ATN. A PERSONAS CON DISCAPACIDAD (120101)  
 DOMICILIO: LVD. LUIS ENCINAS ESQ. CON FRANCISCO MONTEVERDE, Col. SAN BENITO  
 Responsable: Lic. Laura Cristina Ortiz Melo Tel. 395-2800 EXT. 205

EL PROVEEDOR SE OBLIGA A ENTREGAR LOS BIENES Y/O SERVICIOS PACTADOS EN EL PRESENTE DOCUMENTO Y CONFORME A LA NORMATIVIDAD APLICABLE EN MATERIAL DE ADQUISICIONES, ARRENDAMIENTOS, PRESTACION DE SERVICIOS Y OBRA PÚBLICA. SI ESTA ORDEN NO ES ATENDIDA A MÁS TARDAR EN 10 DÍAS HÁBILES A PARTIR DE LA FECHA DE ENTREGA SEÑALADA EN ESTE DOCUMENTO, PODRÁ SER SUJETA A CANCELACIÓN.

NOTA: PARA TRAMITAR EL PAGO, PRESENTAR ANTE CAJA GENERAL, FACTURA ORIGINAL Y COPIA, ANEXANDO ADEMÁS ORDEN DE COMPRA ORIGINAL, CON LA FIRMA Y SELLO DE RECIBIDO DE CONFORMIDAD DEL RESPONSABLE DEL ÁREA SOLICITANTE, EL SELLO DE VoBo DEL ÁREA DE ADQUISICIONES.

| CANTIDAD | DESCRIPCIÓN DEL SERVICIO Y/O LOS ARTÍCULOS SOLICITADOS (DETALLAR CARACTERÍSTICAS)   | PRECIO UNITARIO | IMPORTE |
|----------|---|-----------------|---------|
|          | <p>DELANTERAS Y TRASERAS 18770R 14, GARANTIA DE 2 AÑOS O 50,000 KM LO QUE OCURRA PRIMERO DEFENSA A DEFENSA, SISTEMA DE IGNICION DIRECTA, CAPACIDAD DE CARGA 650 KM, A/A MANUAL, CALEFACCION, ESPEJOS LATERALES ABASTIBLES MANUALES, SEGUROS MANUALES, 2 BOLSAS DE AIRE, AVISO ACUSTICO EN CASO DE FALLA EN SISTEMA DE FRENOS, ASIENTOS DELANTEROS DESLIZABLES Y RECLINABLES, CABECERAS DELANTERAS CON AJUSTE DE ALTURA, CINTURON DE SEGURIDAD DE 3 PUNTOS EN LOS ASIENTOS, COLUMNA DE DIRECCION Y VOLANTE CON SISTEMA DE ABSORCION DE ENERGIA, FARO DE NIEBLA TRASERO COMO EMERGENCIA, FAROS ELECTRICOS FRONTALES, COSTO UNITARIO 483,644.60</p> <p>Justificación:<br/>         TRANSPORTE ADAPTADO NECESARIO PARA BRINDAR EL SERVICIO A LA POBLACION CON DISCAPACIDAD EN EL ESTADO. EN BASE A LA LICITACION PUBLICA NACIONAL No. LA-826050861-E1-2019</p> <p>ESTE PROGRAMA ES PUBLICO. AJENO A CUALQUIER PARTIDO POLITICO. QUEDA PROHIBIDO EL USO PARA FINES DISTINTOS A LOS ESTABLECIDOS EN EL PROGRAMA</p> |                 |         |

**DIF SONORA**  
 19 JUL. 2019  
**PAGADO**  
 TESORERIA

**DIF SONORA**  
**ENTREGADO**  
 16 JUL. 2019  
**ADQUISICIONES**

**OPERADO**  
**DIF SONORA**  
 FONDO PARA LA ACCESIBILIDAD EN EL TRANSPORTE PUBLICO PARA LAS PERSONAS CON DISCAPACIDAD  
 16 JUL. 2019  
 DEPARTAMENTO DE RECURSOS MATERIALES  
 OFICINA DE ADQUISICIONES

COCHO MILLORES SESENTAY NUEVE MIL NOVECIENTOS SESENTAY CUATRO  
 HABIENDO VERIFICADO LOS BIENES Y/O TRABAJOS DESCRITOS EN EL PRESENTE ORDEN, SE RECIBEN DE CONFORMIDAD:

*Laura Ortiz Melo*  
**RECIBIDO**  
 NOMBRE Y FIRMA DE ENCARGADO PERSONAL CON DISCAPACIDAD.

|                 |                       |
|-----------------|-----------------------|
| SUB-TOTAL \$    | \$7,568,895.00        |
| I.V.A. \$       | \$1,211,028.80        |
| I.E.P.S. \$     | \$0.00                |
| <b>TOTAL \$</b> | <b>\$8,779,924.80</b> |

FIRMA ELECTRONICA

SELLO DEL AREA RECEPTORA Y FECHA

60052-2140-7915





# ORDEN DE COMPRA Y/O DE TRABAJO

FOLIO NO.: 1257 -16  
 SOLIC. REF: 1707-19  
 CVE. PPTAL.: 120101 8 54101  
 FECHA ELAB. ORDEN: 19/07/2019 14:50  
**AUTOMOVILES Y CAMIONES**

**PROVEEDOR:** BIOTECMED SA DE CV  
**DIRECCIÓN:** BIOTECMED SA DE CV (5651)  
**CIUDAD:** BATALLON SAN PATRICIO 106 PISO 16, VALLE ORIENTE  
 SAN PEDRO DE LA GARZA, NU Tel: 8119635454/ 81030883

**FACTURAR A NOMBRE DE:**  
 SISTEMA PARA EL DESARROLLO INTEGRAL DE LA FAMILIA DEL ESTADO DE SONORA.  
 BOULEVARD LUIS ENCINAS Y MONTEVERDE  
 HERMOSILLO, SON. 83190 R.F.C. SDI-831007-RD4

**UNIDAD ADMINISTRATIVA SOLICITANTE:** DIRECCION DE ATN. A PERSONAS CON DISCAPACIDAD (120101)  
**DOMICILIO:** BLVD. LUIS ENCINAS ESQ. CON FRANCISCO MONTEVERDE, Col. SAN BENITO  
 Responsable: Lic. Leiva Cristina Ortiz Malo Tel: 289-2600 EXT. 205

EL PROVEEDOR SE OBLIGA A ENTREGAR LOS BIENES Y/O SERVICIOS PACTADOS EN EL PRESENTE DOCUMENTO Y CONFORME A LA NORMATIVIDAD APLICABLE EN MATERIAL DE ADQUISICIONES, ARRENDAMIENTOS, PRESTACIÓN DE SERVICIOS Y OBRA PÚBLICA. SI ESTA ORDEN NO ES ATENDIDA A MÁS TARDAR EN 10 DÍAS HÁBILES A PARTIR DE LA FECHA DE ENTREGA SEÑALADA EN ESTE DOCUMENTO, PODRÁ SER SUJETA A CANCELACIÓN.

**NOTA:** PARA TRAMITAR EL PAGO, PRESENTAR ANTE CAJA GENERAL, FACTURA ORIGINAL Y COPIA, ANEXANDO ADEMÁS ORDEN DE COMPRA ORIGINAL, CON LA FIRMA Y SELLO DE RECIBIDO DE CONFORMIDAD DEL RESPONSABLE DEL ÁREA SOLICITANTE, EL SELLO DE VoBo DEL ÁREA DE ADQUISICIONES.

| CANTIDAD | DESCRIPCIÓN DEL SERVICIO Y/O LOS ARTÍCULOS SOLICITADOS (DETALLAR CARACTERÍSTICAS) | PRECIO UNITARIO | IMPORTE      |
|----------|---|-----------------|--------------|
| 1        | PIEZA(S)/AF: AUTOMOVILES Y CAMIONES I   | 416,835.00      | 416,835.00   |
| 6        | PIEZA(S)/AF: AUTOMOVILES Y CAMIONES I   | 1,162,000.00    | 7,152,000.00 |

NOTA: Es requisito indispensable para el trámite de pago entregar la Orden de Compra original debidamente sellada a factura en formato PDF y XML y la verificación de la misma ante el SAT, además de que deberán enviarse escaneadas a los siguientes correos: facturas@difsonora@gmail.com y pagaduria.difsonora@gmail.com.

19 JUL. 2019  
**PAGADO**  
 TESORERIA

**DIF SONORA OPERADO**  
**ENTREGADO**  
 FONDO PARA LA ACCESIBILIDAD EN EL TRANSPORTE PÚBLICO PARA LAS PERSONAS CON DISCAPACIDAD  
 Vo. Bo.  
 16 JUL 2019  
**ADQUISICIONES EJERCICIO**  
 DEPARTAMENTO DE RECURSOS MATERIALES  
 OFICINA DE ADQUISICIONES

ESTE PROGRAMA ES PÚBLICO. AJENO A CUALQUIER PARTIDO POLÍTICO. QUEDA PROHIBIDO EL USO PARA FINES DISTINTOS A LOS ESTABLECIDOS EN EL PROGRAMA

(OCHO MIL NOVECIENTOS SETENTA Y NUEVE MIL NOVECIENTOS SESENTA Y CUATRO)

|   |                 |                       |
|---|-----------------|-----------------------|
| HABIENDO VERIFICADO LOS BIENES Y/O TRABAJOS DESCRITOS EN EL PRESENTE ORDEN SE RECIBEN DE CONFORMIDAD: | SUB-TOTAL \$    | \$7,568,835.00        |
|   | I.V.A. \$       | \$1,211,020.80        |
|   | I.E.P.S. \$     | \$0.00                |
|   | <b>TOTAL \$</b> | <b>\$8,779,855.80</b> |

*Leiva Ortiz Malo*  
 NOMBRE Y FIRMA DE QUIEN RECIBE  
**RECIBIDO**  
 DE ATENCIÓN A PERSONAS CON DISCAPACIDAD.

FIRMA ELECTRONICA  

 60032+2140+7815

SELLO DEL ÁREA RECEPTORA Y FECHA

# Comprobante Fiscal Digital por Internet

Folio Interno: **A 52**

Folio Fiscal: 57EF1F71-4F9B-4E1C-8560-FA67409CFA77

CSD del Emisor

00001000000408661263

Fecha de Emisión

2019-07-17T13:39:10

Tipo de comprobante

I-Ingreso

CSD del SAT

00001000000404486074

Fecha de Certificación

2019-07-17T13:39:11

Expedido en

66262

## Datos del Emisor

BIOTECMED SA DE CV

BIO080825DH0

Régimen Fiscal: 601 - General de Ley Personas Morales

## Datos del Receptor

SIST. PARA EL DESARROLLO INT. DE LA FAM. DEL EDO. DE SONORA

SDI831007RD4

Uso CFDI: P01-Por definir

| Código | Clave Prod/ Servicio              | Cantidad | Unidad SAT  | Unidad | Descripción   | Precio Unitario | Descuento | Impuesto         | Importe         |
|--------|-----------------------------------|----------|-------------|--------|---|-----------------|-----------|------------------|-----------------|
|        | 25101500 - Vehiculos de pasajeros | 1        | H87 - Pieza | Pieza  | CAMIONETA TIPO VAN, MODELO 2019 MARCA RAM PROMASTER MODELO 2019 VERSION 2500 MODELO/CLAVE VEHICULAR: VF2L13 NÚMERO DE SERIE: 3C6TRVCG1KE542797 EN UNIDAD ESPECIAL DE TRANSPORTE DE PASAJEROS Y DISCAPACITADOS PARA 1 CHOFER Y 1 COPILOTO, 3 CORRALES PARA PASAJERO ADULTO Y/O NIÑO DISCAPACITADO EN SILLA DE RUEDAS CON CINTURONES DE SEGURIDAD INDIVIDUALES Y SUJETADOR RETRÁCTIL Y 4 A 6 ASIENTOS ABATIBLES CON PUERTA CORREDIZA LATERAL Y PUERTA TRASERA TIPO CAJUELA, CAPACIDAD PARA 3 PASAJEROS EN SILLA DE RUEDAS Y UNA DISTRIBUCIÓN GENERAL BÁSICA CON COMBINACIÓN DE( 1 PILOTO, 1 COPILOTO Y HASTA 7 PASAJEROS EN LA PARTE DE ATRAS : 3 DISCAPACITADOS EN SILLA DE RUEDAS CON CINTURON DE SEGURIDAD, SUJETADOR RETRÁCTIL Y CORRAL PARA 3 SILLAS DE RUEDAS Y CON 4 ASIENTO ABATIBLE, MOTOR 3.8 LT, NÚMERO DE CILINDROS 6 CAPACIDAD AREA DE CARGA 11.53M3, POTENCIA(HP@RPM) 280@ 6,400, TRONQUE (LB/FT@RPM) 260@ 4,175, TRANSMISIÓN AUTOMÁTICA DE 6 VELOCIDADES, RUEDAS DE TRACCIÓN DELANTERAS, CAPACIDAD | \$ 1,192,000.00 | \$ 0.00   | 002-IVA 0.160000 | \$190720        |
|        |                                   |          |             |        |   |                 |           |                  | \$ 1,192,000.00 |

**DIF SONORA**

19 JUL. 2019

**PAGADO**  
TESORERIA

**OPERADO**  
FONDO PARA LA ACCESIBILIDAD EN EL TRANSPORTE PÚBLICO PARA LAS PERSONAS CON DISCAPACIDAD

2019

ESTE PROGRAMA ES PUBLICO. AJENO A CUALQUIER PARTIDO POLITICO. QUEDA PROHIBIDO EL USO PARA FINES DISTINTOS A LOS ESTABLECIDOS EN EL PROGRAMA

Comentarios: PARTIDA 1 LICITACION PUBLICA NACIONAL No. LA-92305091/LEI-2019. FOLIO: 1257-19 / SOLIC. REF: 1707-19

|                           |                 |
|---------------------------|-----------------|
| Subtotal                  | \$ 1,192,000.00 |
| Total Descuentos          | \$ 0.00         |
| Total Impuestos Traslados | \$190720.00     |
| Total Impuestos Retenidos | \$ 0.00         |

Total con letra: Un millón trescientos ochenta y dos mil setecientos veinte pesos 00/100 MXN

Este documento es una representación impresa de un CFDI

**CONTPAQ**

Servicio de Emisión y Timbrado de CONTPAQ i® www.cfdi.com.mx



# Comprobante Fiscal Digital por Internet

Folio Interno: **A 52**

Folio Fiscal: 57EF1F71-4F9B-4E1C-8560-FA67409CFA77

**CSD del Emisor**  
00001000000408661263

**Fecha de Emisión**  
2019-07-17T13:39:10

**Tipo de comprobante**  
I-Ingreso

**CSD del SAT**  
00001000000404486074

**Fecha de Certificación**  
2019-07-17T13:39:11

**Expedido en**  
66262

## Datos del Emisor

BIOTECMED SA DE CV

BIO080825DHO

Régimen Fiscal: 601 - General de Ley Personas Morales

## Datos del Receptor

SIST. PARA EL DESARROLLO INT. DE LA FAM. DEL EDO. DE SONORA

SDI831007RD4

Uso CFDI: P01- Por definir

Total **\$ 1,382,720.00**

Forma de Pago: 99- Por definir      Moneda: MXN- Peso Mexicano

Método de Pago: PPD- Pago en parcialidades o diferido      Tipo de Cambio:



## Cadena Original del Timbre

||1.1|57EF1F71-4F9B-4E1C-8560-FA67409CFA77|2019-07-17T13:39:11|MAS081024/C0|  
R34MbAs/rO26cUklbKVZovon5toBHT5VW2xuKTJBuJxbf3kQMTR/yfq89pSwbpfycybYpVUjrI7N/sbC4dwGPRNAZb4Wpj  
Eqh0HmCuqploz5S1S5L369G3OVc0PK623JP646MnMdd9qXoF74x6ljVj3n4TuYWWidTeWbOTV6M1cYdaqSza0o5HqV  
bgGiNwP/G1ZVtiJCxq1o8T3SePoUAnnd+pRgs4aSwz03KojHKTc2nVs6x  
+o/6nuTyRrBOeyhsH2rz9IQtdPt7Rxgts8dFuBjXSkG0ayGFUrQIZi/0sJtDi/wvD1hgeipMAUyNsUuA7LJfyXuvoMtsgeROC  
g==|00001000000404486074||

## Sello Digital del Emisor

R34MbAs/rO26cUklbKVZovon5toBHT5VW2xuKTJBuJxbf3kQMTR/yfq89pSwbpfycybYpVUjrI7N/sbC4dwGPRNAZb4Wpj  
Eqh0HmCuqploz5S1S5L369G3OVc0PK623JP646MnMdd9qXoF74x6ljVj3n4TuYWWidTeWbOTV6M1cYdaqSza0o5HqV  
bgGiNwP/G1ZVtiJCxq1o8T3SePoUAnnd+pRgs4aSwz03KojHKTc2nVs6x  
+o/6nuTyRrBOeyhsH2rz9IQtdPt7Rxgts8dFuBjXSkG0ayGFUrQIZi/0sJtDi/wvD1hgeipMAUyNsUuA7LJfyXuvoMtsgeROC  
g==

## Sello Digital del SAT

GJeStp+nDS67m2t1r/1Lmjg6D6Zaj2djlOw9h4JA6SwKadkC0z4BeH  
+VPEx0bNR4vJXLWlwh42g/x8DGqGy5KbQc4guNxFj1QdSrpM7sSVwXvXUoVej3JR78hCRqFBUDJbMxvYqJPLuf  
xXM48HhQDRqI1K8jYHlUKL vz0UG4TFHyPAOoczrgmdasx12/ael1fnwjjgEULUCSxwU1551bgygusBIV6HTSr0S  
uuB037SXINF2CZ  
+0rTmmm7I4IHZ7A1qKv1k1ZeXuZAeF1aw4rA2yeQf5nyU5VBleEtK9hyCAV0j5o81Xr5KHx0nrjmRbzeyyc/Vrg==



ESTE PROGRAMA ES  
PUBLICO. AJENO A  
CUALQUIER PARTIDO  
POLITICO. QUEDA  
PROHIBIDO EL USO PARA  
FINES DISTINTOS  
A LOS ESTABLECIDOS  
EN EL PROGRAMA

OPERADO  
FONDO PARA LA ACCESIBILIDAD  
EN EL TRANSPORTE PUBLICO  
PARA LAS PERSONAS CON DISCAPACIDAD

2019

EJERCICIO

Este documento es una representación impresa de un CFDI

# RECIBO ELECTRÓNICO DE PAGO



CFDI-Pagos

**Emisor(Beneficiario)**

BIOTECMED SA DE CV

RFC: BIO080825DH0

Régimen Fiscal:

601 - General de Ley Personas Morales

**Receptor(Ordenante de Pago)**

SIST. PARA EL DESARROLLO INT. DE LA FAM. DEL EDO. DE SONORA

RFC: SDI831007RD4

Residencia Fiscal (Extranjero):

Num. Registro (Extranjero):

**Documento**

Folio: A 60

Fecha Emisión: 2019-07-17T14:34:22

Fecha Certificación: 2019-07-17T14:34:24

Lugar de Expedición: 66262

Tipo Comprobante: P-Pago

Clave Confirmación:

Folio Fiscal: **BD694841-279F-4BB7-ABD1-EE82AD55CC34**

No. Serie Certificado: 00001000000404406674

No. Certificado Emisor: 00001000000408661263

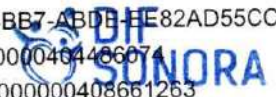

19 JUL. 2019

**PAGADO**  
TESORERIA

Complemento de pagos

**Información Cliente-Proveedor**

RFC Emisor Cuenta Ordenante:

Cuenta Ordenante:

Nombre de Banco Ordenante:

RFC Emisor Cuenta Beneficiario:

Cuenta Beneficiario:

**Información del deposito**

Fecha de Pago: 2019-07-17T12:00:00

Forma de Pago: 03-Transferencia electrónica de fondos

Moneda: MXN

Tipo de Cambio:

Monto: \$ 553088.00

No. Operación:

**OPERADO**  
FONDO PARA LA ACCESIBILIDAD  
EN EL TRANSPORTE PUBLICO  
PARA LAS PERSONAS CON DISCAPACIDAD

**SPEI Digital**

Tipo cadena de pago: 00-No Aplica

No. Certificado:

Cadena CDA:

2019

Sello:

ESTE PROGRAMA ES  
PUBLICO. AJENO A

CUALQUIER PARTIDO  
POLITICO. QUEDA

PROHIBIDO EL USO PARA

FONDOS DISTINTOS  
A LOS ESTABLECIDOS

EN EL PROGRAMA

**EJERCICIO**

**Documentos Relacionados**

| Id Documento                         | Serie | Folio | Moneda | T.C. | Método de Pago | No. Parcialidad | Importe anterior | Saldo anterior | Importe Pagado | Saldo Insoluto |
|--------------------------------------|-------|-------|--------|------|----------------|-----------------|------------------|----------------|----------------|----------------|
| 5C629B84-5BBD-496A-9469-BBE2B3A3DD69 | A 53  |       | MXN    | 1    | FONDO          | 1               | \$ 1382720.00    | \$ 553088.00   | \$ 553088.00   | \$ 829632.00   |

**Sello Digital del SAT:**

EbGz3hlkeRLvzzCGKRGNCzRBvtyNwQoYcVvwOFDoD4WwVihN0KI2+hgAB0QnBT7bLRPYIDvp  
+A89RqGuZpBCFx1HL1PhWfuQwv7g0TJAzKmpJCERFC28nayxl4L5hZE6AuiAQUs1+gKA+uY2DOfgY3xm7qqn0+ZigeufoHcwEGOUjPA  
+90/z/6H3RGWR493SjnyqD6aAE1vIW07cT7y1EgkN025OYr1XWNAfdrtxrwP//JbXP7/W7FTvhLmkkFzeu65Hg7jiBWYIRysrLx0YFFQX2hgojRBVFIMF8vo4D  
gj5TWMZL4QGa7f0u0tQqLkdnX1XZrIZF8ydkiqQRvg==

**Sello Digital del CFDI:**

QeqX89rkWhMfRReNMOwshhwZ  
+yC2aKDCsZZNAmwTFtrZQQ1SBE2zRniKGQNiKO0yeCfbDPF4nzUWRNS6Op00KZLY8qAcKvEhd2DFfHddOfcsVQShCRG2f+4bPdU/7vdrD  
+A/CqbHDSZUHxy6jLaV4kp3AlzyA2hOg3ZEEnZ1/C5+xU9I01qerW4oVzIHdqZ4F4CN6dh/Tp8CflHlv/OXRpQqz0gLqJSfOj8WESx  
+uIKBedA6MAZ/GRh0hZsnuGt6MjSEwKAVYN6HJXMVzvdzVeO20r8Ps5pPx0T3V59ydk6sLs3qw5kmrhpWawoNDzc1KOfteWJ9uSEgyWRYtNNHHQ==

Este documento es una representación impresa de un CFDI

Cadena Original Del Complemento de Certificación Digital del SAT:

||1.1|BD694841-279F-4BB7-ABDE-EE82AD55CC34|2019-07-17T14:34:24|MAS0810247C0|QeqX89rkWhMfRReNMOwshhwZ  
+yC2akDcSZZNAmwTFtrZQQ1SBE2zRniKGQntKO0yeCfbDPF4nzUWRNS6Op00KZLY8qAcKvEhd2DFfHddOfcsVQShCRG2f+4bPdU/7vdrD  
+A/CqbHDSZUHxy6jLaV4kp3AlzyA2hOg3ZEnZ1/C5+xU9i01qerW4oVzIHdqZ4F4CN6dh/Tp8CfilHiv/OXrPQqz0gLqJStOj8WESx  
+uIKBedA6MAZ/GRh0hznGt6MjSEwKAVYN6HJXMVzvdzVeO20r8Ps5pPx0T3V59ydk6sLs3qw5kmrhpWaowNDzc1KOfteWJ9uSEgyWRYtNNHHQ==|  
00001000000404486074||



19 JUL. 2019

**PAGADO**  
TESORERIA

ESTE PROGRAMA ES  
PUBLICO. AJENO A  
CUALQUIER PARTIDO  
POLITICO. QUEDA  
PROHIBIDO EL USO PARA  
FINES DISTINTOS  
A LOS ESTABLECIDOS  
EN EL PROGRAMA

OPERADO  
FONDO PARA LA ACCESIBILIDAD  
EN EL TRANSPORTE PUBLICO  
PARA LAS PERSONAS CON DISCAPACIDAD

2019

**EJERCICIO**

Este documento es una representación impresa de un CFDI



[\(http://www.gob.mx/\)](http://www.gob.mx/) Inicio

SHCP

SAT

## Verificación de comprobantes fiscales digitales por internet

A través de esta opción, usted podrá verificar si el comprobante fue certificado por el SAT

Folio fiscal\*:

RFC emisor\*:

RFC receptor\*:

**DIF SONORA**

19 JUL. 2019

**PAGADO**  
TESORERIA



Proporcione los dígitos de la imagen\*:

**OPERADO**  
FONDO PARA LA ACCESIBILIDAD  
EN EL TRANSPORTE PÚBLICO  
PARA LAS PERSONAS CON DISCAPACIDAD.

Verificar CFDI

2019

\* Datos obligatorios

**EJERCICIO**

| RFC del emisor                       | Nombre o razón social del emisor | RFC del receptor        | Nombre o razón social del receptor                          |
|--------------------------------------|----------------------------------|-------------------------|---|
| BIO080825DH0                         | BIOTECMED SA DE CV               | SDI831007RD4            | SIST. PARA EL DESARROLLO INT. DE LA FAM. DEL EDO. DE SONORA |
| Folio fiscal                         | Fecha de expedición              | Fecha certificación SAT | PAC que certificó   |
| BD694841-279F-4BB7-ABDE-EE82AD55CC34 | 2019-07-17T14:34:22              | 2019-07-17T14:34:24     | MAS0810247C0  |
| Total del CFDI                       | Efecto del comprobante           | Estado CFDI             | Estatus de cancelación                                      |
| \$0.00                               | Pago                             | Vigente                 | Cancelable sin aceptación                                   |

ESTE PROGRAMA ES PÚBLICO. AJENO A CUALQUIER PARTIDO POLÍTICO. QUEDA PROHIBIDO EL USO PARA FINES DISTINTOS A LOS ESTABLECIDOS EN EL PROGRAMA

**Enlaces**

- [Declaración de Accesibilidad \(https://www.gob.mx/accesibilidad\)](https://www.gob.mx/accesibilidad)
- [Política de privacidad \(https://www.gob.mx/privacidad\)](https://www.gob.mx/privacidad)
- [Términos y Condiciones \(https://www.gob.mx/terminos\)](https://www.gob.mx/terminos)
- [Marco Jurídico \(http://www.ordenjuridico.gob.mx\)](http://www.ordenjuridico.gob.mx)
- [Portal de Obligaciones de Transparencia \(http://portaltransparencia.gob.mx\)](http://portaltransparencia.gob.mx)
- [Sistema Infomex \(https://www.infomex.org.mx/gobierno/federal/home.action\)](https://www.infomex.org.mx/gobierno/federal/home.action)
- [INAI \(http://inicio.ifai.org.mx/SitePages/ifai.aspx\)](http://inicio.ifai.org.mx/SitePages/ifai.aspx)
- [Mapa de sitio \(https://www.gob.mx/sitemap\)](https://www.gob.mx/sitemap)

**¿Qué es gob.mx?**

Es el portal único de trámites, información y participación ciudadana. [Leer más \(https://www.gob.mx/que-es-gobmx\)](https://www.gob.mx/que-es-gobmx)

- [English \(https://www.gob.mx/en/index\)](https://www.gob.mx/en/index)
- [Temas \(https://www.gob.mx/temas\)](https://www.gob.mx/temas)
- [Reformas \(http://reformas.gob.mx\)](http://reformas.gob.mx)

**Contacto**

Mesa de ayuda: dudas e información  
[gobmx@funcionpublica.gob.mx](mailto:gobmx@funcionpublica.gob.mx)

[Denuncia contra servidores públicos \(https://www.gob.mx/tramites/ficha/presentacion-de-quejas-y-denuncias-en-la-sfp/SFP54\)](https://www.gob.mx/tramites/ficha/presentacion-de-quejas-y-denuncias-en-la-sfp/SFP54)

**Mantente informado. Suscríbete.**

[usuario@ejemplo.com](mailto:usuario@ejemplo.com)

**Síguenos en**

<https://www.facebook.com/gobmx> <https://twitter.com/gobmx>



19 JUL. 2019

**PAGADO**  
TESORERIA

ESTE PROGRAMA ES  
PUBLICO. AJENO A  
CUALQUIER PARTIDO  
POLITICO. QUEDA  
PROHIBIDO EL USO PARA  
FINES DISTINTOS  
A LOS ESTABLECIDOS  
EN EL PROGRAMA

OPERADO  
FONDO PARA LA ACCESIBILIDAD  
EN EL TRANSPORTE PUBLICO  
PARA LAS PERSONAS CON DISCAPACIDAD

2019

**EJERCICIO**



AUTOMOVILES Y CAMIONES

PROVEEDOR: BIOTECMED SA DE CV  
 DIRECCIÓN: BIOTECMED SA DE CV (5851)  
 CIUDAD: BATALLON SAN PATRICIO 108 PISO 18, VALLE ORIENTE  
 SAN PEDRO DE LA GARZA, NL Tel: 6118035454 / 61030565

FACTURAR A NOMBRE DE:  
 SISTEMA PARA EL DESARROLLO INTEGRAL DE LA FAMILIA DEL ESTADO DE SONORA.  
 BOULEVARD LUIS ENCINAS Y MONTEVERDE  
 HERMOSILLO, SON. 83190 R.F.C. SDI-831007-RD4

UNIDAD ADMINISTRATIVA SOLICITANTE: DIRECCION DE ATN. A PERSONAS CON DISCAPACIDAD (120101)  
 DOMICILIO: LVD. LUIS ENCINAS ESQ. CON FRANCISCO MONTEVERDE, Col. SAN BENITO  
 Responsable: Lic. Laura Cristina Ortiz Melo Tel: 258-2600 EXT. 205

EL PROVEEDOR SE OBLIGA A ENTREGAR LOS BIENES Y/O SERVICIOS PACTADOS EN EL PRESENTE DOCUMENTO Y CONFORME A LA NORMATIVIDAD PUBLICA. AJENO A CUALQUIER PARTIDO POLITICO. QUEDA PROHIBIDO DE COMPRA ORIGINAL, REPRODUCTION DE COPIA ORIGINAL, OBTENCION DE AREA DE ADQUISICIONES. EN NIVEL DISTINTOS

NOTA: PARA TRAMITAR EL PAGO, PRESENTAR ANTE CAJA GENERAL, FACTURA ORIGINAL Y COPIA, ANEXANDO ADEMÁS EL SELLO DE RECIBIDO DE CONFORMIDAD DEL RESPONSABLE DEL ÁREA SOLICITANTE, EL SELLO DE VOUCHER DE COMPRA ORIGINAL Y COPIA, ANEXANDO ADEMÁS EL SELLO DE VOUCHER DE RECIBIDO DE CONFORMIDAD DEL RESPONSABLE DEL ÁREA DE ADQUISICIONES.

| CANTIDAD | DESCRIPCIÓN DEL SERVICIO Y/O LOS ARTÍCULOS SOLICITADOS (DETALLAR CARACTERÍSTICAS)  | PRECIO ESTABLECIDO UNITARIO | IMPORTE EN EL PROGRAMA  |
|----------|--|-----------------------------|---|
|          | <p>Tiempo de entrega: TIEMPO DE ENTREGA 43 DÍAS HÁBILES</p> <p>Especificaciones:<br/>                     6 CAMIONETAS TIPO VAN, MODELO 2019 MARCA RAM PROMASTER MODELO 2019 VERSION 2500 EN UNIDAD ESPECIAL DE TRANSPORTE DE PASAJEROS Y DISCAPACITADOS PARA 1 CHOFER Y 1 COPILOTO, 3 CORRALES PARA PASAJERO ADULTO Y/O NIÑO DISCAPACITADO EN SILLA DE RUEDAS CON CINTURONES DE SEGURIDAD INDIVIDUALES Y SUJETADOR RETRÁCTIL Y 4 A 6 ASIENTOS ABATIBLES CON PUERTA CORREDIZA LATERAL Y PUERTA TRASERA TIPO CAJUELA, CAPACIDAD PARA 3 PASAJEROS EN SILLA DE RUEDAS Y UNA DISTRIBUCIÓN GENERAL BÁSICA CON COMBINACIÓN DE ( 1 PILOTO, 1 COPILOTO Y HASTA 7 PASAJEROS EN LA PARTE DE ATRAS : 3 DISCAPACITADOS EN SILLA DE RUEDAS CON CINTURON DE SEGURIDAD SUJETADOR RETRÁCTIL Y CORRAL PARA 3 SILLAS DE RUEDAS Y 4 CON ASIENTO ABATIBLE, MOTOR DIESEL, NUMERO DE CILINDROS 6 CAPACIDAD AREA DE CARGA 11.53M3, POTENCIA (HP@RPM) 280@ 6,400, TORQUE (LB@RPM) 250@ 4,175, TRANSMISIÓN AUTOMÁTICA DE 6 VELOCIDADES, RUEDAS DE TRACCIÓN DELANTERAS, CAPACIDAD TANQUE DE COMBUSTIBLE 90 LT, DIRECCIÓN HIDRÁULICA/ELECTRO ASISTIDA, LUBRICACIÓN EJES RÍGIDOS/ MUELLE DE HOJAS, PESO VEHICULAR 2,165 KG, CAPACIDAD DE CARGA 1,880 KG, DIÁMETRO DE RIN 182 18X8.0, RIN DE ACERO, LLANTAS DE 225/75R15E TODO CLIMA, FRENO DE DISCO VENTILADO (FRENOS ABS (ANTI-BLOQUEO) COSTO DE LAS SEIS UNIDADES MÁS IVA \$8,295,320.00</p> <p>1 VEHICULO TIPO SEDAN MODELO KANGOO 2019 MARCA RENAULT 1 CHOFER 1 COPILOTO, 1 CORRAL PARA 1 PASAJERO ADULTO Y/O NIÑO DISCAPACITADOS EN SILLA DE RUEDAS CON CINTURONES DE SEGURIDAD INDIVIDUALES Y SUJETADOR RETRÁCTIL. CON LA SIGUIENTE DESCRIPCIÓN: CAPACIDAD PARA 3 PASAJEROS (1 PILOTO, 1 COPILOTO Y UN ASIENTO O ESPACIO ADAPTADO CON ANCLAS Y RIELES PARA SUJETAR SILLA DE RUEDAS Y CINTURON DE SEGURIDAD SUJETADOR RETRÁCTIL Y CORRAL PARA 1 SILLA DE RUEDAS) MODELO 2019, COLOR BLANCO CON DIRECCIÓN HIDRÁULICA, MOTOR GASOLINA 4 CILINDROS, 1300 CC, 105 HP@5750RPM, MOTOR 6 VALVULAS, INYECCIÓN MULTIPUNTO, TRANSMISIÓN MANUAL 5 VELOCIDADES MAS REVERTE, DISCOS, VENTILADOS TAMBORES Y SISTEMA ABS EN LAS RUEDAS DE FRENTE PARA LAS PERSONAS CON DISCAPACIDAD.</p> |                             |   |
|          |  |                             | <p><b>RESERVADO</b></p> <p><b>PAGADO</b></p> <p>TESORERIA</p> <p>2019</p> |
|          |  |                             | <p>8,295,320.00</p> <p>8,295,320.00</p>                                   |

HABIENDO VERIFICADO LOS BIENES Y/O TRABAJOS DESCRITOS EN EL PRESENTE ORDEN SE REQUIERE CONFORMIDAD:

DIRECCION DE ATENCION A PERSONAS CON DISCAPACIDAD.  
 Laura Ortiz Melo  
 NOMBRE Y FIRMA DE QUIEN RECIBE

**DIF SONORA**  
**ENTREGADO**  
 16 JUL 2019  
 SUB-TOTAL \$  
 ADQUISICION Y A. \$  
 I.E.P.S. \$  
 TOTAL \$

| EJERCICIO    |                       |
|--------------|-----------------------|
|              | \$8,295,320.00        |
| I.E.P.S.     | \$0.00                |
| <b>TOTAL</b> | <b>\$8,295,320.00</b> |

Vo. Bo. **DIF SONORA**  
 FIRMA ELECTRONICA  
 16 JUL 2019





# ORDEN DE COMPRA Y/O DE TRABAJO

FOLIO NO.: 1257 -18  
 SOLIC. REF: 1707-18  
 CVE. PPTAL: 120101 B 54101  
 FECHA ELAB. ORDEN: 18/07/2018 14:50

AUTOMOVILES Y CAMIONES

PROVEEDOR: BIOTECMED SA DE CV  
 DIRECCIÓN: BIOTECMED SA DE CV (5351)  
 CIUDAD: BATALLON SAN PATRICIO 108 PISO 18, VALLE ORIENTE  
 SAN PEDRO DE LA GARZA, NU Tel.8119823434/ 81030683

FACTURAR A NOMBRE DE:  
 SISTEMA PARA EL DESARROLLO INTEGRAL DE LA  
 FAMILIA DEL ESTADO DE SONORA.  
 BOULEVARD LUIS ENCINAS Y MONTEVERDE  
 HERMOSILLO, SON. 83190 R.F.C. SDI-831007-RD4

UNIDAD ADMINISTRATIVA SOLICITANTE: DIRECCION DE ATN. A PERSONAS CON DISCAPACIDAD (120101)  
 DOMICILIO: LVD. LUIS ENCINAS ESG. CON FRANCISCO MONTEVERDE, Col. SAN BENITO  
 Responsable: Lic. Laura Cristina Ortiz Melo Tel: 286-2800 EXT. 205

EL PROVEEDOR SE OBLIGA A ENTREGAR LOS BIENES Y/O SERVICIOS PACTADOS EN EL PRESENTE DOCUMENTO Y CONFORME A LA NORMATIVIDAD APLICABLE EN MATERIAL DE ADQUISICIONES, ARRENDAMIENTOS, PRESTACIÓN DE SERVICIOS Y OBRA PÚBLICA.  
 SI ESTA ORDEN NO ES ATENDIDA A MÁS TARDAR EN 10 DÍAS HÁBILES A PARTIR DE LA FECHA DE ENTREGA SEÑALADA EN ESTE DOCUMENTO, PODRÁ SER SUJETA A CANCELACIÓN.

NOTA: PARA TRAMITAR EL PAGO, PRESENTAR ANTE CAJA GENERAL, FACTURA ORIGINAL Y COPIA, ANEXANDO ADEMÁS ORDEN DE COMPRA ORIGINAL, CON LA FIRMA Y SELLO DE RECIBIDO DE CONFORMIDAD DEL RESPONSABLE DEL ÁREA SOLICITANTE, EL SELLO DE VoBo DEL ÁREA DE ADQUISICIONES.

| CANTIDAD | DESCRIPCIÓN DEL SERVICIO Y/O LOS ARTÍCULOS SOLICITADOS (DETALLAR CARACTERÍSTICAS)  | PRECIO UNITARIO | IMPORTE |
|----------|--|-----------------|---------|
|          | <p>DELANTERAS Y TRASERAS 16770R 14, GARANTIA DE 2 AÑOS O 50,000 KM LO QUE OCURRA PRIMERO DEFENSA A DEFENSA, SISTEMA DE IGNICION DIRECTA, CAPACIDAD DE CARGA 650 KM, A/A MANUAL, CALEFACCIÓN, ESPEJOS LATERALES ABASTIBLES MANUALES, SEGUROS MANUALES, 2 BOLSAS DE AIRE, AVISO ACUSTICO EN CASO DE FALLA EN SISTEMA DE FRENOS, ASIENTOS DELANTEROS DE ALTALES Y RECLINABLES, CABECERAS DELANTERAS CON AJUSTE DE ALTURA, CINTURON DE SEGURIDAD DE 3 PUNTOS EN LOS ASIENTOS, COLUMNA DE DIRECCIÓN Y VOLANTE CON SISTEMA DE ABSORCIÓN DE ENERGÍA EN CASO DE NIEBLA TRASERO COMO EMERGENCIA, FAROS ELECTRICOS FRONTALES, COSTO CON IVA \$ 483,644.60</p> <p>Justificación:<br/>         TRANSPORTE ADAPTADO NECESARIO PARA BRINDAR EL SERVICIO A LA POBLACION CON DISCAPACIDAD EN EL ESTADO, EN BASE A LA LICITACION PUBLICA NACIONAL No. LA-828050961-E1-2019</p> <p>ESTE PROGRAMA ES PUBLICO. AJENO A CUALQUIER PARTIDO POLITICO. QUEDA PROHIBIDO EL USO PARA FINES DISTINTOS A LOS ESTABLECIDOS EN EL PROGRAMA</p> |                 |         |

**DIF SONORA**  
 19 JUL. 2019  
**PAGADO**  
 TESORERIA

**DIF SONORA**  
**ENTREGADO**  
 16 JUL. 2019  
**ADQUISICIONES**

**OPERADO**  
 FONDO PARA LA ACCESIBILIDAD EN EL TRANSPORTE PUBLICO PARA LAS PERSONAS CON DISCAPACIDAD  
**DIF SONORA**  
 Vo. Bo.  
**EJERCICIO**

DEPARTAMENTO DE RECURSOS MATERIALES  
 OFICINA DE ADQUISICIONES

|   |   |
|---|---|
| <p>OCCHO MILLORES DE CINCO Y NUEVE MIL NOVECIENTOS SESENTA Y CUATRO<br/>         HABIENDO VERIFICADO LOS BIENES Y/O TRABAJOS DESCRITOS EN EL PRESENTE ORDEN, SE RECIBEN DE CONFORMIDAD:</p> <p>2018</p> <p><i>Laura Ortiz Melo</i><br/> <b>RECIBIDO</b><br/>         NOMBRE Y FIRMA DE INGENIERO PERSONAS CON DISCAPACIDAD.</p> | <p>SUB-TOTAL \$ 87,568,036.00</p> <p>I.V.A. \$ 1,211,028.00</p> <p>I.E.P.S. \$ 80.00</p> <p><b>TOTAL \$ 88,779,064.00</b></p> |
|---|---|

FIRMA ELECTRONICA



60062-2140-7815

SELLO DEL AREA RECEPTORA Y FECHA





# ORDEN DE COMPRA Y/O DE TRABAJO

FOLIO NO.: 1257 -16  
 SOLIC. REF: 1707-19  
 CVE. PPTAL: 120101 8 54101  
 FECHA ELAB. ORDEN: 16/07/2019 14:50

AUTOMOVILES Y CAMIONES

PROVEEDOR: BIOTECMED SA DE CV  
 DIRECCIÓN: BIOTECMED SA DE CV (5651)  
 CIUDAD: BATALLON SAN PATRICKIO 106 PISO 16, VALLE ORIENTE  
 SAN PEDRO DE LA GARZA, NU Tel: 8119035454/ 81030663

FACTURAR A NOMBRE DE:  
 SISTEMA PARA EL DESARROLLO INTEGRAL DE LA FAMILIA DEL ESTADO DE SONORA.  
 BOULEVARD LUIS ENCINAS Y MONTEVERDE  
 HERMOSILLO, SON. 83190 R.F.C. SDI-831007-RD4

UNIDAD ADMINISTRATIVA SOLICITANTE: DIRECCION DE ATN. A PERSONAS CON DISCAPACIDAD (120101)  
 DOMICILIO: BLVD. LUIS ENCINAS ESQ. CON FRANCISCO MONTEVERDE, Col. SAN BENITO  
 Responsable: Lic. Laura Cristina Ortiz Melo Tel: 289-2600 EXT. 205

EL PROVEEDOR SE OBLIGA A ENTREGAR LOS BIENES Y/O SERVICIOS PACTADOS EN EL PRESENTE DOCUMENTO Y CONFORME A LA NORMATIVIDAD APLICABLE EN MATERIAL DE ADQUISICIONES, ARRENDAMIENTOS, PRESTACIÓN DE SERVICIOS Y OBRA PÚBLICA. SI ESTA ORDEN NO ES ATENDIDA A MÁS TARDAR EN 10 DÍAS HÁBILES A PARTIR DE LA FECHA DE ENTREGA SEÑALADA EN ESTE DOCUMENTO, PODRÁ SER SUJETA A CANCELACIÓN.

NOTA: PARA TRAMITAR EL PAGO, PRESENTAR ANTE CAJA GENERAL, FACTURA ORIGINAL Y COPIA, ANEXANDO ADEMÁS ORDEN DE COMPRA ORIGINAL, CON LA FIRMA Y SELLO DE RECIBIDO DE CONFORMIDAD DEL RESPONSABLE DEL ÁREA SOLICITANTE, EL SELLO DE VoBo DEL ÁREA DE ADQUISICIONES.

| CANTIDAD | DESCRIPCIÓN DEL SERVICIO Y/O LOS ARTÍCULOS SOLICITADOS (DETALLAR CARACTERÍSTICAS) | PRECIO UNITARIO | IMPORTE      |
|----------|---|-----------------|--------------|
| 1        | PIEZA(S)/AF: AUTOMOVILES Y CAMIONES I   | 416,935.00      | 416,935.00   |
| 8        | PIEZA(S)/AF: AUTOMOVILES Y CAMIONES I   | 1,162,000.00    | 7,162,000.00 |

NOTA: Es requisito indispensable para el trámite de pago entregar la Orden de Compra original debidamente sellada e factura en formato PDF y XML y la verificar en el portal de los clientes ante el SAT, además de que deberán enviarse escaneadas a los siguientes correos: facturas@difsonora.gob.mx y factura@difsonora@gmail.com.

19 JUL. 2019  
**PAGADO**  
 TESORERIA

ESTE PROGRAMA ES PUBLICO. AJENO A CUALQUIER PARTIDO POLITICO. QUEDA PROHIBIDO EL USO PARA FINES DISTINTOS A LOS ESTABLECIDOS EN EL PROGRAMA

OPERADO FONDO PARA LA ACCESIBILIDAD EN EL TRANSPORTE PÚBLICO PARA LAS PERSONAS CON DISCAPACIDAD

DIF SONORA ENTREGADO  
 2019 16 JUL. 2019

EJERCICIO ADQUISICIONES

**DIF SONORA**  
 Vo. Bo.

16 JUL 2019

DEPARTAMENTO DE RECURSOS MATERIALES  
 OFICINA DE ADQUISICIONES

HABIENDO VERIFICADO LOS BIENES Y/O TRABAJOS DESCRITOS EN EL PRESENTE ORDEN SE RECIBEN DE CONFORMIDAD:

*Laura Ortiz Melo*  
 NOMBRE Y FIRMA DE QUIEN RECIBE

**RECIBIDO**

UNIDAD DE ATENCIÓN A PERSONAS CON DISCAPACIDAD

|                 |                       |
|-----------------|-----------------------|
| SUB-TOTAL \$    | 87,598,935.00         |
| I.V.A. \$       | \$1,211,020.00        |
| I.E.P.S. \$     | 80.00                 |
| <b>TOTAL \$</b> | <b>\$8,779,004.80</b> |

FIRMA ELECTRONICA



60032-2140-7018

SELLO DEL AREA RECEPTORA Y FECHA



**Comprobante Fiscal Digital por Internet**

Folio Interno: **A 53**

Folio Fiscal: 5C629B84-5BBD-496A-9469-BBE2B3A3DD69

**CSD del Emisor**

00001000000408661263

**Fecha de Emisión**

2019-07-17T13:45:29

**Tipo de comprobante**

I-Ingreso

**CSD del SAT**

00001000000404486074

**Fecha de Certificación**

2019-07-17T13:45:30

**Expedido en**

66262

**Datos del Emisor**

BIOTECMED SA DE CV

BIO080825DH0

Régimen Fiscal: 601 - General de Ley Personas Morales

**Datos del Receptor**

SIST. PARA EL DESARROLLO INT. DE LA FAM. DEL EDO. DE SONORA

SDI831007RD4

Uso CFDI: P01-Por definir

| Código | Clave Prod/ Servicio              | Cantidad | Unidad SAT  | Unidad | Descripción   | Precio Unitario | Descuento | Impuesto         | Importe         |
|--------|-----------------------------------|----------|-------------|--------|---|-----------------|-----------|------------------|-----------------|
|        | 25101500 - Vehículos de pasajeros | 1        | H87 - Pieza | Pieza  | CAMIONETA TIPO VAN, MODELO 2019 MARCA RAM PROMASTER MODELO 2019 VERSION 2500 MODELO/CLAVE VEHICULAR: VF2L13 NÚMERO DE SERIE: 3C6TRVCG3KE542798 EN UNIDAD ESPECIAL DE TRANSPORTE DE PASAJEROS Y DISCAPACITADOS PARA 1 CHOFER Y 1 COPILOTO, 3 CORRALES PARA PASAJERO ADULTO Y/ O NIÑO DISCAPACITADO EN SILLA DE RUEDAS CON CINTURONES DE SEGURIDAD INDIVIDUALES Y SUJETADOR RETRÁCTIL Y 4 A 6 ASIENTOS ABATIBLES CON PUERTA CORREDIZA LATERAL Y PUERTA TRASERA TIPO CAJUELA, CAPACIDAD PARA 3 PASAJEROS EN SILLA DE RUEDAS Y UNA DISTRIBUCIÓN GENERAL BÁSICA CON COMBINACIÓN DE( 1 PILOTO, 1 COPILOTO Y HASTA 7 PASAJEROS EN LA PARTE DE ATRAS : 3 DISCAPACITADOS EN SILLA DE RUEDAS CON CINTURON DE SEGURIDAD, SUJETADOR RETRÁCTIL Y CORRAL PARA 3 SILLAS DE RUEDAS Y CON 4 ASIENTO ABATIBLE, MOTOR 3.8 LT, NÚMERO DE CILINDROS 6 CAPACIDAD AREA DE CARGA 11.53M3, POTENCIA(HP@RPM) 280@ 6,400, TRONQUE (LB/FT@RPM) 260@ 4,175, TRANSMISIÓN AUTOMÁTICA DE 6 VELOCIDADES , RUEDAS DE TRACCION DELANTERAS, CAPACIDAD | \$ 1,192,000.00 | \$ 0.00   | 002-IVA 0.160000 | \$ 190720       |
|        |                                   |          |             |        |   |                 |           |                  | \$ 1,192,000.00 |

**DIF SONORA**  
19 JUL. 2019  
**PAGADO**  
TESORERÍA

**OPERADO**  
FONDO PARA LA ATENCIÓN EN EL TRANSPORTE PARA LAS PERSONAS CON DISCAPACIDAD

**EJERCICIO**

ESTE PROGRAMA ES PUBLICO. AJENO A CUALQUIER PARTIDO POLITICO. QUEDA PROHIBIDO EL USO PARA FINES DISTINTOS A LOS ESTABLECIDOS EN EL PROGRAMA

Comentarios: PARTIDA 1 - LICITACIÓN PÚBLICA NACIONAL No. LA-926050991-E1-2019; FOLIO: 1257-19 / SOLIC. REF: 1707-19

|                           |                        |
|---------------------------|------------------------|
| Subtotal                  | <b>\$ 1,192,000.00</b> |
| Total Descuentos          | <b>\$ 0.00</b>         |
| Total Impuestos Traslados | <b>\$ 190720.00</b>    |
| Total Impuestos Retenidos | <b>\$ 0.00</b>         |

Total con letra: Un millón trescientos ochenta y dos mil setecientos veinte pesos 00/100 MXN

Este documento es una representación impresa de un CFDI

# Comprobante Fiscal Digital por Internet

Folio Interno: **A 53**

Folio Fiscal: 5C629B84-5BBD-496A-9469-BBE2B3A3DD69

CSD del Emisor

00001000000408661263

Fecha de Emisión

2019-07-17T13:45:29

Tipo de comprobante

I-Ingreso

CSD del SAT

00001000000404486074

Fecha de Certificación

2019-07-17T13:45:30

Expedido en

66262

## Datos del Emisor

BIOTECMED SA DE CV

BIO080825DH0

Régimen Fiscal: 601 - General de Ley Personas Morales

## Datos del Receptor

SIST. PARA EL DESARROLLO INT. DE LA FAM. DEL EDO. DE SONORA

SDI831007RD4

Uso CFDI: P01-Por definir

Total **\$ 1,382,720.00**

Forma de Pago

99-Por definir

Moneda

MXN-Peso Mexicano

Método de Pago

PPD-Pago en parcialidades o diferido

Tipo de Cambio



## Cadena Original del Timbre

||1.1|5C629B84-5BBD-496A-9469-BBE2B3A3DD69|2019-07-17T13:45:30|MAS0810247C0|baswxXyve5/hybsSjG9WzGJixtXqUny2LKP5ic96hNt+S54ix6JJ4hID5d0kik6TBemf99XKxizw2z8VHvIw0zvmFyIzC5yzazOrigidRA+Kgh0AI13FyPL2W58GFON3dximDsi7R1rkBoWGakxxGiBrNJr9Rm0hR9gtLEGWANDScoHg+WaU2xXllIG+ErpG6gr+jeFmGvmQcc0lBtGhD0AcQhpa1UoKLCmc46SDEC/Gx3ZH66ukWjibW1kENUqNW3ORPTdJydnjWhQNgxuvbuZ79BfkDaw4PtGf64c3TspmJ8VUwPhMDU1rpzLnQBGLUsGMlnX2P6+pQMq9+3KaW+Q==|00001000000404486074||

## Sello Digital del Emisor

baswxXyve5/hybsSjG9WzGJixtXqUny2LKP5ic96hNt+S54ix6JJ4hID5d0kik6TBemf99XKxizw2z8VHvIw0zvmFyIzC5yzazOrigidRA+Kgh0AH3FyPL2W58GFON3dximDsi7RTrkBoWGakxxGiBrNJr9Rm0hR9gtLEGWANDScoHg+WaU2xXllIG+ErpG6gr+jeFmGvmQcc0lBtGhD0AcQhpa1UoKLCmc46SDEC/Gx3ZH66ukWjibW1kENUqNW3ORPTdJydnjWhQNgxuvbuZ79BfkDaw4PtGf64c3TspmJ8VUwPhMDU1rpzLnQBGLUsGMlnX2P6+pQMq9+3KaW+Q==

## Sello Digital del SAT

A3CYg1mN7ZC9Cv0nrc3mMvQ465QmW12ki9N8JrceWjuKIR2RnyGgrwX+cDVAIH6zQGPVRCx4UNGC8cDdzX6pw32PJ0VH2xUF96FEWTzNAL5y8KqUVm3H9/hGpmoxU2a0mWzEgg6KirUOQ+B9iUUbXodU4DjSwDrnjlvfD/clIQhx/f1M+Hx6jy8oUnm98S/Tef+VeOk4Ngy2VVpCF9Fz+hQp5S+n021DULQ7EDklEeq9ezKv0NLq3iY9vHQ7v7dF9IPAoNRNLx3aSsPB RzxIqRoZXYMAbJTIZwG5UjUcnamIuLp0mU7ZOLxAdcjTAE3p7ii3+Vw==



19 JUL, 2019

**PAGADO**  
TESORERIA

ESTE PROGRAMA ES  
PUBLICO. AJENO A  
CUALQUIER PARTIDO  
POLITICO. QUEDA  
PROHIBIDO EL USO PARA  
FINES DISTINTOS  
A LOS ESTABLECIDOS  
EN EL PROGRAMA

OPERADO  
FONDO PARA LA ACCESIBILIDAD  
EN EL TRANSPORTE PUBLICO  
PARA LAS PERSONAS CON DISCAPACIDAD

2019

Este documento es una representación impresa de un CFDI



# RECIBO ELECTRÓNICO DE PAGO



## CFDI-Pagos

### Emisor(Beneficiario)

BIOTECMED SA DE CV

RFC: BIO080825DHO

Régimen Fiscal:

601 - General de Ley Personas Morales

### Receptor(Ordenante de Pago)

SIST. PARA EL DESARROLLO INT. DE LA FAM. DEL EDO. DE SONORA

RFC: SDI831007RD4

Residencia Fiscal (Extranjero):

Num. Registro (Extranjero):

### Documento

Folio: A 61

Fecha Emisión: 2019-07-17T14:36:02

Fecha Certificación: 2019-07-17T14:36:04

Lugar de Expedición: 66262

Tipo Comprobante: P-Pago

Clave Confirmación:

Folio Fiscal: 052DB236-B1AE-45F6-BE32-5DA7C408C90D

No. Serie Certificado: 00001000000404486074

No. Certificado Emisor: 00001000000408651263



19 JUL, 2019

## Complemento de pagos

### Información Cliente-Proveedor

RFC Emisor Cuenta Ordenante:

Cuenta Ordenante:

Nombre de Banco Ordenante:

RFC Emisor Cuenta Beneficiario:

Cuenta Beneficiario:



### Información del deposito

Fecha de Pago: 2019-07-17T12:00:00

Forma de Pago: 03-Transferencia electrónica de fondos

Moneda: MXN

Tipo de Cambio:

Monto: \$ 553088.00

No. Operación:

### SPEI Digital

Tipo cadena de pago: 00-No Aplica

Cadena CDA:

Sello:

ESTE PROGRAMA ES PUBLICO. AJENO A CUALQUIER PARTIDO POLITICO. QUEDA PROHIBIDO EL USO PARA FINES DISTINTOS A LOS ESTABLECIDOS EN EL PROGRAMA

OPERADO FONDO PARA LA ACCESIBILIDAD EN EL TRANSPORTE PUBLICO PARA LAS PERSONAS CON DISCAPACIDAD

2019

### Documentos Relacionados

| Id Documento                         | Serie | Folio | Moneda | T.C.     | Método de Pago | No. Parcialidad | Importe anterior | Saldo anterior | Importe Pagado | Saldo Insoluto |
|--------------------------------------|-------|-------|--------|----------|----------------|-----------------|------------------|----------------|----------------|----------------|
| 73D0AB50-3C35-45AD-ADBE-7BAF85A36E9D |       | A 54  | MXN    | 1.000000 | PPD            | 1               | \$ 1382720.00    | \$ 553088.00   | \$ 829632.00   |                |

### Sello Digital del SAT:

V2cQujIzVmgD  
 +CS5pAk/bOjgvd8/dIA9ZDF8cVPcFDkuPq2vTVx9OjLDNBGbahtXveOSnwkTajebEON/fyvAY0Tm9AFD5SMVSCOSaosh7SuwGOACOIAGvh7fzQz7eihYBFO  
 bRsmr+COwYi9AgxILVY8xyfhZP8t6N  
 +JKtkVopqXLTywKxpryQjodGzwzHWz4Hojm0P4slauVTWJQgQjc7lu6Cps6XUZAVixteGlivehl6ydpM07h88xTya3iBZXbciMEbCIR5IqOGODJ2FPtiCcCMAWHI  
 BZ+ME7SZx3fJ2WytEa/xmEwZFB0ciTJWbegA6dRRh6IHUUsChY4BiRiFg==

### Sello Digital del CFDI:

g0N6TCK+C2t84CM2CdLIRz/Q7w0N6xwzHVMCiK8w6yp/J3TeEI+Bn9KdbVS4Y1bPMPjIWyj307Brh2x  
 +60HJTonQm3UUx2bPZGViesTFblgtW7JL7DTTskL3+kDbFLBz+UFo9Ko2WSYIXPuaBvdn  
 +TrH5AX7DPFEAMjZcVX1MHsUsNR7Lj7FeFSvTsElkdJcg22dSsAnQP6DtQJF4LrK7nLHxcoS2mIOKZb3986+ONjfuG7g  
 +R0RIr5FEIBR83MksoPFa/PFTBAIK0soRclczSwk2mjEoKx+oa7MkECufAqNh4VX7W5cL9EUaGapOkK2jLpcHXCDbWTCaK9QOA==

Este documento es una representación impresa de un CFDI

Cadena Original Del Complemento de Certificación Digital del SAT:

||1.1|052DB236-B1AE-45F6-BE32-5DA7C408C90D|2019-07-17T14:36:04|MAS0810247C0|g0N6TCK  
+C2t84CM2CdLIRz/Q7w0N6xwzHVMCiK8w6yp/J3TeEI+Bn9KdbVS4Y1bPMPjIWYj307Brh2x  
+60HjTonQm3UUx2bPZGViesTFblgtW7JL7DTTskL3+kDbFLBz+UFo9Ko2WSYIXPuaBvdn  
+TrH5AX7DPfEAMjZcJvX1MHsUsNR7Lj7FeFSvTsElkdJcg22dSsAnQP6DtQJF4LrK7nLHxcoS2mIOKZb3986+ONjfuG7g  
+R0RIJr5FEIBR83MksoPFa/PfTBAIK0soRclczSwK2mjEoKx+oa7MkECufAqNh4VX7W5cLf9EUaGapOkK2jLpcHXCdBwTCAk9QQA==|  
00001000000404486074||

 **DIF  
SONORA**  
19 JUL. 2019  
**PAGADO**  
TESORERIA

ESTE PROGRAMA ES  
PUBLICO. AJENO A  
CUALQUIER PARTIDO  
POLITICO. QUEDA  
PROHIBIDO EL USO PARA  
FINES DISTINTOS  
A LOS ESTABLECIDOS  
EN EL PROGRAMA

**OPERADO**  
FONDO PARA LA ACCESIBILIDAD  
EN EL TRANSPORTE PUBLICO  
PARA LAS PERSONAS CON DISCAPACIDAD  
**2019**

**EJERCICIO**

Este documento es una representación impresa de un CFDI



[\(http://www.gob.mx/\)](http://www.gob.mx/) Inicio



## Verificación de comprobantes fiscales digitales por internet

A través de esta opción, usted podrá verificar si el comprobante fue certificado por el SAT

Folio fiscal\*:

RFC emisor\*:

RFC receptor\*:

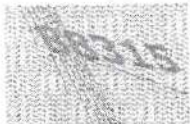

Proporcione los dígitos de la imagen\*:

ESTE PROGRAMA ES PUBLICO. AJENO A CUALQUIER PARTIDO POLITICO. QUEDA PROHIBIDO EL USO PARA FINES DISTINTOS A LOS ESTABLECIDOS EN EL PROGRAMA

OPERADO FONDO PARA LA ACCESIBILIDAD EN EL TRANSPORTE PUBLICO PARA LAS PERSONAS CON DISCAPACIDAD

2019

Verificar CFDI

EJERCICIO

\* Datos obligatorios

| RFC del emisor                       | Nombre o razón social del emisor | RFC del receptor        | Nombre o razón social del receptor                          |
|--------------------------------------|----------------------------------|-------------------------|---|
| BIO080825DH0                         | BIOTECMED SA DE CV               | SDI831007RD4            | SIST. PARA EL DESARROLLO INT. DE LA FAM. DEL EDO. DE SONORA |
| Folio fiscal                         | Fecha de expedición              | Fecha certificación SAT | PAC que certificó   |
| 052DB236-B1AE-45F6-BE32-5DA7C408C90D | 2019-07-17T14:36:02              | 2019-07-17T14:36:04     | MAS0810247C0  |
| Total del CFDI                       | Efecto del comprobante           | Estado CFDI             | Estatus de cancelación                                      |
| \$0.00                               | Pago                             | Vigente                 | Cancelable sin aceptación                                   |

## Enlaces

- [Declaración de Accesibilidad \(https://www.gob.mx/accesibilidad\)](https://www.gob.mx/accesibilidad)
- [Política de privacidad \(https://www.gob.mx/privacidad\)](https://www.gob.mx/privacidad)
- [Términos y Condiciones \(https://www.gob.mx/terminos\)](https://www.gob.mx/terminos)
- [Marco Jurídico \(http://www.ordenjuridico.gob.mx\)](http://www.ordenjuridico.gob.mx)
- [Portal de Obligaciones de Transparencia \(http://portaltransparencia.gob.mx\)](http://portaltransparencia.gob.mx)
- [Sistema Infomex \(https://www.infomex.org.mx/gobiernofederal/home.action\)](https://www.infomex.org.mx/gobiernofederal/home.action)
- [INAI \(http://inicio.ifai.org.mx/SitePages/ifai.aspx\)](http://inicio.ifai.org.mx/SitePages/ifai.aspx)
- [Mapa de sitio \(https://www.gob.mx/sitemap\)](https://www.gob.mx/sitemap)

## ¿Qué es gob.mx?

Es el portal único de trámites, información y participación ciudadana. [Leer más \(https://www.gob.mx/que-es-gobmx\)](https://www.gob.mx/que-es-gobmx)

- [English \(https://www.gob.mx/en/index\)](https://www.gob.mx/en/index)
- [Temas \(https://www.gob.mx/temas\)](https://www.gob.mx/temas)
- [Reformas \(http://reformas.gob.mx\)](http://reformas.gob.mx)

## Contacto

Mesa de ayuda: dudas e información  
gobmx@funcionpublica.gob.mx

[Denuncia contra servidores públicos \(https://www.gob.mx/tramites/ficha/presentacion-de-quejas-y-denuncias-en-la-sfp/SFP54\)](https://www.gob.mx/tramites/ficha/presentacion-de-quejas-y-denuncias-en-la-sfp/SFP54)

## Mantente informado. Suscríbete.

usuario@ejemplo.com



## Síguenos en

<https://www.facebook.com/gobmx> <https://twitter.com/gobmx>

ESTE PROGRAMA ES  
PUBLICO. AJENO A  
CUALQUIER PARTIDO  
POLITICO. QUEDA  
PROHIBIDO EL USO PARA  
FINES DISTINTOS  
A LOS ESTABLECIDOS  
EN EL PROGRAMA

 **DIF  
SONORA**  
19 JUL. 2019  
**PAGADO**  
TESORERIA

**OPERADO**  
FONDO PARA LA ACCESIBILIDAD  
EN EL TRANSPORTE PUBLICO  
PARA LAS PERSONAS CON DISCAPACIDAD

**2019**

**EJERCICIO**





# ORDEN DE COMPRA Y/O DE TRABAJO

FOLIO NO.: 1257 -18  
 SOLIC. REF: 1707-18  
 CVE. PPTAL.: 120101 8 54101  
 FECHA ELAB. ORDEN: 16/07/2019 14:50



PROVEEDOR: BIOTECMED SA DE CV  
 DIRECCIÓN: BIOTECMED SA DE CV (5851)  
 CIUDAD: BATALLON SAN PATRICIO 106 PISO 18, VALLE ORIENTE  
 SAN PEDRO DE LA GARZA, NU Tel. 8115035454/ 81030063

FACTURAR A NOMBRE DE:  
 SISTEMA PARA EL DESARROLLO INTEGRAL DE LA FAMILIA DEL ESTADO DE SONORA  
 BOULEVARD LUIS ENCINAS Y MONTEVERDE  
 HERMOSILLO, SON. 83190 R.F.C. SDI 831007-R04

16 JUL 2019  
**PAGADO**  
 TESORERIA

UNIDAD ADMINISTRATIVA SOLICITANTE: DIRECCION DE ATN. A PERSONAS CON DISCAPACIDAD (120101)  
 DOMICILIO: LVD. LUIS ENCINAS ESQ. CON FRANCISCO MONTEVERDE, Col. SAN BENITO  
 Responsable: Lic. Laura Cristina Ortiz Melo Tel. 289-2800 EXT. 205

EL PROVEEDOR SE OBLIGA A ENTREGAR LOS BIENES Y/O SERVICIOS PACTADOS EN EL PRESENTE DOCUMENTO Y CONFORME A LA NORMATIVIDAD APLICABLE EN MATERIAL DE ADQUISICIONES, ARRENDAMIENTOS, PRESTACION DE SERVICIOS Y OBRA PUBLICA. SI ESTA ORDEN NO ES ATENDIDA A MÁS TARDAR EN 10 DÍAS HÁBILES A PARTIR DE LA FECHA DE ENTREGA SEÑALADA EN ESTE DOCUMENTO, PODRÁ SER SUJETA A CANCELACIÓN.

NOTA: PARA TRAMITAR EL PAGO, PRESENTAR ANTE CAJA GENERAL, FACTURA ORIGINAL Y COPIA, ANEXANDO ADEMÁS ORDEN DE COMPRA ORIGINAL CON LA FIRMA Y SELLO DE RECIBIDO DE CONFORMIDAD DEL RESPONSABLE DEL ÁREA SOLICITANTE, EL SELLO DE CONFORMIDAD DEL ÁREA DE ADQUISICIONES EN EL TRANSPORTE PÚBLICO PARA PERSONAS CON DISCAPACIDAD

| CANTIDAD | DESCRIPCIÓN DEL SERVICIO Y/O LOS ARTÍCULOS SOLICITADOS (DETALLAR CARACTERÍSTICAS)   | PRECIO UNITARIO | IMPORTE   |
|----------|---|-----------------|---|
|          | <p>Tiempo de entrega: TIEMPO DE ENTREGA 43 DIAS HABLES</p> <p>Especificaciones:</p> <p>6 CAMIONETAS TIPO VAN, MODELO 2019 MARCA RAM PROMASTER MODELO 2019 VERSION ESPECIAL DE TRANSPORTE DE PASAJEROS Y DISCAPACITADOS PARA 1 CHOFER Y 1 COPILOTO, 3 CORRALES PARA PASAJERO ADULTO Y/O NIÑO DISCAPACITADO EN SILLA DE RUEDAS CON CINTURONES DE SEGURIDAD INDIVIDUALES Y SUJETADOR RETRÁCTIL Y 4 A 6 ASIENTOS ABATIBLES CON PUERTA CORREDIZA LATERAL Y PUERTA TRASERA TIPO CAJUELA, CAPACIDAD PARA 3 PASAJEROS EN SILLA DE RUEDAS Y UNA DISTRIBUCIÓN GENERAL BÁSICA CON COMBINACIÓN DE ( 1 PILOTO, 1 COPILOTO Y HASTA 7 PASAJEROS EN LA PARTE DE ATRAS : 3 DISCAPACITADOS EN SILLA DE RUEDAS CON CINTURON DE SEGURIDAD, SUJETADOR RETRÁCTIL Y CORRAL PARA 3 SILLAS DE RUEDAS Y 4 CON ASIENTO ABATIBLE, MOTOR 3.8 LT, NÚMERO DE CILINDROS 6 CAPACIDAD AREA DE CARGA 11.53M3, POTENCIA (HP@RPM) 260@ 6,400. TRONQUE (LB/FT @RPM) 260@ 4,176, TRANSMISIÓN AUTOMÁTICA DE 6 VELOCIDADES, RUEDAS DE TRACCIÓN DELANTERAS, CAPACIDAD TANQUE DE COMBUSTIBLE 90 LT, DIRECCIÓN HIDRÁULICA/ELECTROASISTIDA, SUSPENSIÓN EJE RÍGIDO Y MUELLE DE HOJAS, PESO VEHICULAR 2,185 KG, CAPACIDAD DE CARGA 1,880 KG, DIÁMETRO DE RIN 162 16X8.0, RIN DE ACERO, LLANTAS DE 225/75R16E TODO CLIMA, FRENO DE DISCO VENTILADOS (NÚMERO) 4, FRENOS ABS (ANTI-BLOQUEO) COSTO DE LAS SEIS UNIDADES MAS IVA \$8,298,320.00</p> <p>1 VEHICULO TIPO SEDAN MODELO KANGOO 2019 MARCA RENAULT 1 CHOFER 1 COPILOTO, 1 CORRAL PARA 1 PASAJERO ADULTO Y/O NIÑO DISCAPACITADOS EN SILLA DE RUEDAS CON CINTURONES DE SEGURIDAD INDIVIDUALES Y SUJETADOR RETRÁCTIL CON LA SIGUIENTE DESCRIPCIÓN: CAPACIDAD PARA 3 PASAJEROS (1 PILOTO, 1 COPILOTO Y UN ASIENTO O ESPACIO ADAPTADO CON ANCLAS Y RIELES EN LA PARTE DE ATRAS) SILLA DE RUEDAS Y CINTURON DE SEGURIDAD SUJETADOR RETRÁCTIL Y CORRAL PARA 1 PASAJERO ADULTO Y/O NIÑO DISCAPACITADO, MODELO 2019, COLOR BLANCO CON DIRECCIÓN HIDRÁULICA, MOTOR GASOLINA 4 CILINDROS, POTENCIA (HP@RPM) 65@5300RPM, 4 VALVULAS, INYECCIÓN MULTIPUNTO, TRANSMISIÓN MANUAL DE 5 VELOCIDADES MAS REVERTE, DISCOS, VENTILADOS TAMBORES Y SISTEMA ABS EN LAS 4 RUEDAS, LLANTAS</p> |                 | 2019  |
|          |   |                 | ESTE PROGRAMA ES PÚBLICO AJENO A CUALQUIER PARTIDO POLÍTICO QUEDA PROHIBIDO EL USO PARA FINES DISTINTOS A LOS ESTABLECIDOS EN EL PROGRAMA |
|          |   |                 | OPERADO EN EL TRANSPORTE PÚBLICO PARA PERSONAS CON DISCAPACIDAD   |
|          |   |                 | EJERCICIO   |
|          |   |                 | 16 JUL 2019   |
|          |   |                 | ENTREGADO   |
|          |   |                 | ADQUISICIÓN V.A. \$   |
|          |   |                 | I.E.P.S. \$   |
|          |   |                 | TOTAL \$  |
|          |   |                 | SUB-TOTAL \$  |
|          |   |                 | \$7,586,336.00  |
|          |   |                 | \$1,211,028.80  |
|          |   |                 | \$0.00  |
|          |   |                 | \$8,779,264.80  |

HABIENDO VERIFICADO LOS BIENES Y/O TRABAJOS DESCRITOS EN EL PRESENTE ORDEN SE RECIBEN DE CONFORMIDAD:

DIRECCION DE ATENCION A PERSONAS CON DISCAPACIDAD  
 Laura Ortiz Melo  
 NOMBRE Y FIRMA DE QUIEN RECIBE



Vo. Bo.

FIRMA ELECTRONICA

16 JUL 2019



SELLO DEL AREA RECEPTORA Y FECHA DE RECIBIMIENTO DE RECURSOS MATERIALES  
 OFICINA DE ADQUISICIONES

50062-2140-7815





# ORDEN DE COMPRA Y/O DE TRABAJO

FOLIO NO.: 1257 -10  
 SOLIC. REF: 1707-19  
 CVE. PPTAL: 120101 8 54101  
 FECHA ELAB. ORDEN: 19/07/2019 14:50

AUTOMOVILES Y CAMIONES

PROVEEDOR: BIOTECHMED SA DE CV  
 DIRECCIÓN: BIOTECHMED SA DE CV (5351)  
 CIUDAD: BATALLON SAN PATRICIO 106 PISO 16, VALLE ORIENTE  
 SAN PEDRO DE LA GARZA, NU Tel.8119835434/ 81030883

FACTURAR A NOMBRE DE:  
 SISTEMA PARA EL DESARROLLO INTEGRAL DE LA FAMILIA DEL ESTADO DE SONORA.  
 BOULEVARD LUIS ENCINAS Y MONTEVERDE  
 HERMOSILLO, SON. 83190 R.F.C. SDI-831007-RD4

UNIDAD ADMINISTRATIVA SOLICITANTE: DIRECCION DE ATN. A PERSONAS CON DISCAPACIDAD (120101)  
 DOMICILIO: LVD. LUIS ENCINAS ESQ. CON FRANCISCO MONTEVERDE, Col. SAN BENITO  
 Responsable: Lic. Laura Cristina Ortiz Melo Tel: 288-2600 EXT. 205

EL PROVEEDOR SE OBLIGA A ENTREGAR LOS BIENES Y/O SERVICIOS PACTADOS EN EL PRESENTE DOCUMENTO Y CONFORME A LA NORMATIVIDAD APLICABLE EN MATERIAL DE ADQUISICIONES, ARRENDAMIENTOS, PRESTACIÓN DE SERVICIOS Y OBRA PÚBLICA. SI ESTA ORDEN NO ES ATENDIDA A MÁS TARDAR EN 10 DÍAS HÁBILES A PARTIR DE LA FECHA DE ENTREGA SEÑALADA EN ESTE DOCUMENTO, PODRÁ SER SUJETA A CANCELACIÓN.

NOTA: PARA TRAMITAR EL PAGO, PRESENTAR ANTE CAJA GENERAL, FACTURA ORIGINAL Y COPIA, ANEXANDO ADEMÁS ORDEN DE COMPRA ORIGINAL, CON LA FIRMA Y SELLO DE RECIBIDO DE CONFORMIDAD DEL RESPONSABLE DEL ÁREA SOLICITANTE, EL SELLO DE VoBo DEL ÁREA DE ADQUISICIONES.

| CANTIDAD                                | DESCRIPCIÓN DEL SERVICIO Y/O LOS ARTÍCULOS SOLICITADOS (DETALLAR CARACTERÍSTICAS)  | PRECIO UNITARIO   | IMPORTE   |
|---|--|---|---|
|   | <p>DELANTERAS Y TRASERAS 16770R 14, GARANTIA DE 2 AÑOS O 50,000 KM LO QUE OCURRA PRIMERO DEFENSA A DEFENSA, SISTEMA DE IGNICION DIRECTA, CAPACIDAD DE CARGA 650 KM, A/A MANUAL, CALEFACCIÓN, ESPEJOS LATERALES ABASTIBLES MANUALES, SEGUROS MANUALES, 2 BOLSAS DE AIRE, AVISO ACUSTICO EN CASO DE FALLA EN SISTEMA DE FRENOS, ASIENTOS DELANTEROS DESLIZABLES Y RECLINABLES, CABECERAS DELANTERAS CON AJUSTE DE ALTURA, CINTURON DE SEGURIDAD 22 PUNTOS EN LOS ASIENTOS, COLUMNA DE DIRECCION Y VOLANTE CON SISTEMA DE ASORCIÓN DE ENERGIA DE NIEBLA TRASERO COMO EMERGENCIA, FAROS ELECTRICOS FRONTALS, COSTO CON IVA \$ 483,644.60</p> <p>ESTE PROGRAMA ES PUBLICO, AJENO A CUALQUIER PARTIDO POLITICO. QUEDA PROHIBIDO EL USO PARA FINES DISTINTOS A LOS ESTABLECIDOS EN EL PROGRAMA</p> <p>Justificación:<br/>         TRANSPORTE ADAPTADO NECESARIO PARA BRINDAR EL SERVICIO DE TRANSPORTE CON DISCAPACIDAD EN EL ESTADO, EN BASE A LA LICITACION PUBLICA NACIONAL No. 1-2019</p> |   | <p>19 JUL. 2019</p> <p><b>PAGADO</b><br/>TESORERIA</p> <p><b>DIF SONORA</b><br/>OPERADO FONDO PARA LA ACCESIBILIDAD EN EL TRANSPORTE PUBLICO PARA LAS PERSONAS CON DISCAPACIDAD</p> <p><b>DIF SONORA</b><br/>Vo. Bo.<br/>16 JUL. 2019</p> <p><b>DIF SONORA</b><br/>DEPARTAMENTO DE RECURSOS MATERIALES<br/>OFICINA DE ADQUISICIONES</p> |
|   | <p>COCHO MILCOTES SESENTA Y NUEVE MIL NOVECIENTOS SESENTA Y CUATRO HABIENDO VERIFICADO LOS BIENES Y/O TRABAJOS DESCRITOS EN EL PRESENTE ORDEN, SE RECIBEN DE CONFORMIDAD:</p> <p>19 JUL. 2019</p> <p><b>RECIBIDO</b></p> <p>NOMBRE Y FIRMA DE INGENIERO(S) PERSONAS CON DISCAPACIDAD.</p>  | <p>SUB-TOTAL \$</p> <p>I.V.A. \$</p> <p>I.E.P.S. \$</p> <p>TOTAL \$</p> | <p>\$7,068,080.00</p> <p>\$1,211,020.00</p> <p>\$0.00</p> <p>\$8,279,064.00</p>   |
| <p>SELLO DEL AREA RECEPTORA Y FECHA</p> |  | <p>FIRMA ELECTRONICA</p> <p>50082-2140-7816</p>                         |   |





# ORDEN DE COMPRA Y/O DE TRABAJO

FOLIO NO.: 1257 -16  
 SOLIC. REF: 1707-19  
 CVE. PPTAL.: 120101 3 54101  
 FECHA ELAB. ORDEN: 16/07/2019 14:30

AUTOMOVILES Y CAMIONES

PROVEEDOR: BIOTECMED SA DE CV  
 DIRECCIÓN: BIOTECMED SA DE CV (5651)  
 CIUDAD: BATALLON SAN PATRICKO 106 PISO 18, VALLE ORIENTE  
 SAN PEDRO DE LA GARZA, NU Tel: 8119635454/ 81030863

FACTURAR A NOMBRE DE:  
 SISTEMA PARA EL DESARROLLO INTEGRAL DE LA FAMILIA DEL ESTADO DE SONORA.  
 BOULEVARD LUIS ENCINAS Y MONTEVERDE  
 HERMOSILLO, SON. 83190 R.F.C. SDI-831007-RD4

UNIDAD ADMINISTRATIVA SOLICITANTE: DIRECCION DE ATN. A PERSONAS CON DISCAPACIDAD (120101)  
 DOMICILIO: LVD. LUIS ENCINAS ESQ. CON FRANCISCO MONTEVERDE, Col. SAN BENITO  
 Responsable: Lic. Laura Cristina Ortiz Malo Tel: 286-2800 EXT. 205

EL PROVEEDOR SE OBLIGA A ENTREGAR LOS BIENES Y/O SERVICIOS PACTADOS EN EL PRESENTE DOCUMENTO Y CONFORME A LA NORMATIVIDAD APLICABLE EN MATERIAL DE ADQUISICIONES, ARRENDAMIENTOS, PRESTACIÓN DE SERVICIOS Y OBRA PÚBLICA. SI ESTA ORDEN NO ES ATENDIDA A MÁS TARDAR EN 10 DÍAS HÁBILES A PARTIR DE LA FECHA DE ENTREGA SEÑALADA EN ESTE DOCUMENTO, PODRÁ SER SUJETA A CANCELACIÓN.

NOTA: PARA TRAMITAR EL PAGO, PRESENTAR ANTE CAJA GENERAL, FACTURA ORIGINAL Y COPIA, ANEXANDO ADEMÁS ORDEN DE COMPRA ORIGINAL, CON LA FIRMA Y SELLO DE RECIBIDO DE CONFORMIDAD DEL RESPONSABLE DEL ÁREA SOLICITANTE, EL SELLO DE VoBo DEL ÁREA DE ADQUISICIONES.

| CANTIDAD | DESCRIPCIÓN DEL SERVICIO Y/O LOS ARTÍCULOS SOLICITADOS (DETALLAR CARACTERÍSTICAS) | PRECIO UNITARIO | IMPORTE      |
|----------|---|-----------------|--------------|
| 1        | PIEZA(S)/AF: AUTOMOVILES Y CAMIONES I   | 416,835.00      | 416,835.00   |
| 6        | PIEZA(S)/AF: AUTOMOVILES Y CAMIONES I   | 1,162,000.00    | 7,152,000.00 |

NOTA: Es requisito indispensable para el trámite de pago entregar la Orden de Compra original debidamente sellada a factura en formato PDF y XML y la verificación de la misma ante el SAT, además de que debe ser enviada a través de correo electrónico a los siguientes correos: facturas@difson@gmail.com y compras@difson@gmail.com.

ESTE PROGRAMA ES PÚBLICO. AJENO A CUALQUIER PARTIDO POLÍTICO. QUEDA PROHIBIDO EL USO PARA FINES DISTINTOS A LOS ESTABLECIDOS EN EL PROGRAMA

**FONDO DE DIF SONORA**  
**PAGADO**  
 TESORERÍA  
**OPERADO**  
 FONDO PARA LA ACCESIBILIDAD EN EL TRANSPORTE PÚBLICO PARA LAS PERSONAS CON DISCAPACIDAD  
 2019  
**EJERCICIO DIF SONORA**  
 Vo. Bo.  
 16 JUL 2019  
 DEPARTAMENTO DE RECURSOS MATERIALES  
 OFICINA DE ADQUISICIONES

**DIF SONORA ENTREGADO**  
 16 JUL 2019  
**ADQUISICIONES**

HABIENDO VERIFICADO LOS BIENES Y/O TRABAJOS DESCRITOS EN EL PRESENTE ORDEN DE COMPRA DE CONFORMIDAD:

*Laura Ortiz Malo*  
 NOMBRE Y FIRMA DE QUIEN RECIBE

**RECIBIDO**

UNIDAD DE ATENCIÓN A PERSONAS CON DISCAPACIDAD.

|                 |                      |
|-----------------|----------------------|
| SUB-TOTAL \$    | 87,658,835.00        |
| I.V.A. \$       | 51,211,025.80        |
| I.E.P.S. \$     | 80.00                |
| <b>TOTAL \$</b> | <b>38,779,964.80</b> |

FIRMA ELECTRONICA



50052-2140-721E

SELLO DEL AREA RECEPTORA Y FECHA

# Comprobante Fiscal Digital por Internet

Folio Interno: **A 54**

Folio Fiscal: 73D0AB50-3C35-45AD-ADBE-7BAF85A36E9D

CSD del Emisor  
00001000000408661263

Fecha de Emisión  
2019-07-17T13:49:02

Tipo de comprobante  
I-Ingreso

CSD del SAT  
00001000000404486074

Fecha de Certificación  
2019-07-17T13:49:04

Expedido en  
66262

## Datos del Emisor

BIOTECMED SA DE CV

BIO080825DH0

Régimen Fiscal: 601 - General de Ley Personas Morales

## Datos del Receptor

SIST. PARA EL DESARROLLO INT. DE LA FAM. DEL EDO. DE SONORA

SDI831007RD4

Uso CFDI: P01-Por definir

| Código | Clave Prod/ Servicio              | Cantidad | Unidad SAT  | Unidad | Descripción  | Precio Unitario | Descuento | Impuesto         | Importe         |
|--------|-----------------------------------|----------|-------------|--------|--|-----------------|-----------|------------------|-----------------|
|        | 25101500 - Vehículos de pasajeros | 1        | H87 - Pieza | Pieza  | CAMIONETA TIPO VAN, MODELO 2019 MARCA RAM PROMASTER MODELO 2019 VERSION 2500<br>MODELO/CLAVE VEHICULAR: VF2L13 NÚMERO DE SERIE: 3C6TRVCG4KE542793 EN UNIDAD ESPECIAL DE TRANSPORTE DE PASAJEROS Y DISCAPACITADOS PARA 1 CHOFER Y 1 COPILOTO, 3 CORRALES PARA PASAJERO ADULTO Y/O NIÑO DISCAPACITADO EN SILLA DE RUEDAS CON CINTURONES DE SEGURIDAD INDIVIDUALES Y SUJETADOR RETRÁCTIL Y 4 A 6 ASIENTOS ABATIBLES CON PUERTA CORREDIZA LATERAL Y PUERTA TRASERA TIPO CAJUELA, CAPACIDAD PARA 3 PASAJEROS EN SILLA DE RUEDAS Y UNA DISTRIBUCIÓN GENERAL BÁSICA CON COMBINACIÓN DE( 1 PILOTO, 1 COPILOTO Y HASTA 7 PASAJEROS EN LA PARTE DE ATRAS : 3 DISCAPACITADOS EN SILLA DE RUEDAS CON CINTURON DE SEGURIDAD, SUJETADOR RETRÁCTIL Y CORRAL PARA 3 SILLAS DE RUEDAS Y CON 4 ASIENTO ABATIBLE, MOTOR 3.8 LT, NÚMERO DE CILINDROS 6 CAPACIDAD AREA DE CARGA 11.53M3, POTENCIA(HP@RPM) 280@ 6,400, TRONQUE (LB/FT@RPM) 260@ 4,175, TRANSMISIÓN AUTOMÁTICA DE 6 VELOCIDADES, RUEDAS DE TRACCION DELANTERAS, CAPACIDAD | \$ 1,192,000.00 | \$ 0.00   | 002-IVA 0.160000 | \$190720        |
|        |                                   |          |             |        |  |                 |           |                  | \$ 1,192,000.00 |

**DIF SONORA**

19 JUL. 2019

**PAGADO**  
TESORERÍA

**OPERADO**  
FONDO PARA LA ACCESIBILIDAD EN EL TRANSPORTE PUBLICO PARA LAS PERSONAS CON DISCAPACIDAD

2019

**EJERCICIO**

Comentarios: PARTIDA 1 - LICITACIÓN PUBLICA NACIONAL  
No. LA-926050991-E1-2019:  
FOLIO: 1257-19 / SOLIC. REF: 1707-19

|                           |                 |
|---------------------------|-----------------|
| Subtotal                  | \$ 1,192,000.00 |
| Total Descuentos          | \$ 0.00         |
| Total Impuestos Traslados | \$190720.00     |
| Total Impuestos Retenidos | \$ 0.00         |

Total con letra: Un millon trescientos ochenta y dos mil setecientos veinte pesos 00/100 MXN

ESTE PROGRAMA ES PUBLICO. AJENO A CUALQUIER PARTIDO POLITICO. QUEDA PROHIBIDO EL USO PARA FINES DISTINTOS A LOS ESTABLECIDOS EN EL PROGRAMA

Este documento es una representación impresa de un CFDI



Cadena Original Del Complemento de Certificación Digital del SAT:

||1.1|D08CDFB5-7B24-470C-8710-A952F9692D7F|2019-07-17T14:37:46|MAS0810247C0|  
aE97qdd/fgCqfCVJ3uljcZuel1SBaQfGZPgbyxIIY3rxhKtFM5gt45QbX7qyrV7LbIRiEigWML6G5ttcvsejj4zDLIPDASsl5DXFhrvdz90LkfzGLyG2ZhGgRqB  
+Bho7qYJHSC5tIRXaSurwb3fmm6gkqEsd+wGdarpSjjk6ixikS5Qt+epT0jRU3tcxfJ+j+T3XOH  
+Aae2B9uxQ1xPqiZjhDjPRFEaze4+9vTgDo0sdnEzrN/16ZWnF0iUBh4OoXCDaFziltBUZKjso1IRsAr4c5C86SM/7wfx/ZKJyuNbrS7nQztAIUbFB  
+r8Nk3yK68ihWzNJTL5xLI9u1PQ==|00001000000404486074||



19 JUL. 2019

**PAGADO**  
TESORERIA

ESTE PROGRAMA ES  
PUBLICO. AJENO A  
CUALQUIER PARTIDO  
POLITICO. QUEDA  
PROHIBIDO EL USO PARA  
FINES DISTINTOS  
A LOS ESTABLECIDOS  
EN EL PROGRAMA

OPERADO  
FONDO PARA LA ACCESIBILIDAD  
EN EL TRANSPORTE PUBLICO  
PARA LAS PERSONAS CON DISCAPACIDAD

2019

**EJERCICIO**

Este documento es una representación impresa de un CFDI

[\(http://www.gob.mx/\)](http://www.gob.mx/) Inicio



## Verificación de comprobantes fiscales digitales por internet

A través de esta opción, usted podrá verificar si el comprobante fue certificado por el SAT

Folio fiscal\*:

RFC emisor\*:

RFC receptor\*:



Proporcione los dígitos de la imagen\*:

Verificar CFDI



19 JUL. 2019

**PAGADO**  
TESORERIA

\* Datos obligatorios

| RFC del emisor                       | Nombre o razón social del emisor | RFC del receptor           | Nombre o razón social del receptor                          |
|--------------------------------------|----------------------------------|----------------------------|---|
| BIO080825DH0                         | BIOTECMED SA DE CV               | SDI831007RD4               | SIST. PARA EL DESARROLLO INT. DE LA FAM. DEL EDO. DE SONORA |
| Folio fiscal                         | Fecha de expedición              | Fecha de certificación SAT | PAC que certificó   |
| D08CDBF5-7B24-470C-8710-A952F9692D7F | 2019-07-17T14:37:44              | 2019-07-17T14:37:46        | MAS0810247C0  |
| Total del CFDI                       | Efecto del comprobante           | Estatus de cancelación     |   |
| \$0.00                               | Pago                             | Cancelable sin aceptación- | 2019  |

**OPERADO**  
FONDO PARA LA ACCESIBILIDAD  
EN EL TRANSPORTE PUBLICO  
PARA LAS PERSONAS CON DISCAPACIDAD

**EJERCICIO**



**Enlaces**

- Declaración de Accesibilidad (<https://www.gob.mx/accesibilidad>)
- Política de privacidad (<https://www.gob.mx/privacidad>)
- Términos y Condiciones (<https://www.gob.mx/terminos>)
- Marco Jurídico (<http://www.ordenjuridico.gob.mx>)
- Portal de Obligaciones de Transparencia (<http://portaltransparencia.gob.mx>)
- Sistema Infomex (<https://www.infomex.org.mx/gobiernofederal/home.action>)
- INAI (<http://inicio.ifai.org.mx/SitePages/ifa.aspx>)
- Mapa de sitio (<https://www.gob.mx/sitemap>)

**¿Qué es gob.mx?**

Es el portal único de trámites, información y participación ciudadana. [Leer más \(https://www.gob.mx/que-es-gobmx\)](https://www.gob.mx/que-es-gobmx)

- English (<https://www.gob.mx/en/index>)
- Temas (<https://www.gob.mx/temas>)
- Reformas (<http://reformas.gob.mx>)

**Contacto**

Mesa de ayuda: dudas e información  
[gobmx@funcionpublica.gob.mx](mailto:gobmx@funcionpublica.gob.mx)

[Denuncia contra servidores públicos \(https://www.gob.mx/tramites/ficha/presentacion-de-quejas-y-denuncias-en-la-sfp/SFP54\)](https://www.gob.mx/tramites/ficha/presentacion-de-quejas-y-denuncias-en-la-sfp/SFP54)

**Mantente informado. Suscríbete.**

[usuario@ejemplo.com](mailto:usuario@ejemplo.com)

>

**Síguenos en**

<https://www.facebook.com/gobmx> (<https://twitter.com/gobmx>)

 **DIF  
SONORA**  
19 JUL. 2019  
**PAGADO**  
TESORERIA

ESTE PROGRAMA ES  
PUBLICO. AJENO A  
CUALQUIER PARTIDO  
POLITICO. QUEDA  
PROHIBIDO EL USO PARA  
FINES DISTINTOS  
A LOS ESTABLECIDOS  
EN EL PROGRAMA

**OPERADO**  
FONDO PARA LA ACCESIBILIDAD  
EN EL TRANSPORTE PUBLICO  
PARA LAS PERSONAS CON DISCAPACIDAD

**2019**

**EJERCICIO**

# Comprobante Fiscal Digital por Internet

Folio Interno: **A 54**

Folio Fiscal: 73D0AB50-3C35-45AD-ADBE-7BAF85A36E9D

CSD del Emisor  
00001000000408661263

Fecha de Emisión  
2019-07-17T13:49:02

Tipo de comprobante  
I-Ingreso

CSD del SAT  
00001000000404486074

Fecha de Certificación  
2019-07-17T13:49:04

Expedido en  
66262

## Datos del Emisor

BIOTECMED SA DE CV

BIO080825DH0

Régimen Fiscal: 601 - General de Ley Personas Morales

## Datos del Receptor

SIST. PARA EL DESARROLLO INT. DE LA FAM. DEL EDO. DE SONORA

SDI831007RD4

Uso CFDI: P01-Por definir

Total **\$ 1,382,720.00**

|                |                                      |                |                   |
|----------------|--------------------------------------|----------------|-------------------|
| Forma de Pago  | 99-Por definir                       | Moneda         | MXN-Peso Mexicano |
| Método de Pago | PPD-Pago en parcialidades o diferido | Tipo de Cambio |                   |



## Cadena Original del Timbre

[[1,1|73D0AB50-3C35-45AD-ADBE-7BAF85A36E9D|2019-07-17T13:49:04|MAS0810247C0|  
UPSgKRCMk30KMIKonmugC0HNTFCMfKcGCO4Rkzu5zMZI0ER+EvdexGd45mS716jul.hYAaaCQqiyZ9JJv|  
+pRuesDHk83RDihPAqunbf6Cjp3gTZmNgQ7IF3CHwknwT7As5k+BhDPQL  
+KbB2IQ2uovrO86B139XWfFaSYa1AiB5fvRp+oQAYxTHAsUBJAVVJ1LwDzWh8YzEjvfiVNCp2X1bB/czloDGeVggUIh  
+d7WU7IQZ2xxia7RoeT/ZOKNNTqQjKBmflThplyKNyHYmbiU9g  
+eSaj8seENYQ1TbyUNacQDIX2T1luRSDccg/3hntfO0ApPo/GV9BuNoqn7KoHtA==|00001000000404486074|]]

## Sello Digital del Emisor

UPSgKRCMk30KMIKonmugC0HNTFCMfKcGCO4Rkzu5zMZI0ER+EvdexGd45mS716jul.hYAaaCQqiyZ9JJv|  
+pRuesDHk83RDihPAqunbf6Cjp3gTZmNgQ7IF3CHwknwT7As5k+BhDPQL  
+KbB2IQ2uovrO86B139XWfFaSYa1AiB5fvRp+oQAYxTHAsUBJAVVJ1LwDzWh8YzEjvfiVNCp2X1bB/czloDGeVggUIh  
+d7WU7IQZ2xxia7RoeT/ZOKNNTqQjKBmflThplyKNyHYmbiU9g  
+eSaj8seENYQ1TbyUNacQDIX2T1luRSDccg/3hntfO0ApPo/GV9BuNoqn7KoHtA==

## Sello Digital del SAT

TRx+JKcU/drMB3KkFBjsARfgNHii4+d19Q3+24mrE dziSyhJiaMNH:GoKJr25GwHrR0mk1c5Na/  
+84OMVvkMecVAzb4EhLTwLvtbrheHIJ/skUjDaHk8eEEG62ZD87wwYc0rTWZ5zUg0y3S9m0FDJk5XmaYFKNkB/  
+62of5QJs6bXD3R67bjJunwk8OP\*wxl6mo07v6DI7wSEww3yM6U+PRm81Jj620r10rwwr0y0KADvE7XiU  
+m/JXpb3Cylkprl8NAfRdmmNVAMs0Cnbnwuw8cBGve6/RP23bdaUtgu8JOKq0FwDAXhr5w1hgFeEBYNNgU0hFFMAY11  
kA==



ESTE PROGRAMA ES  
PUBLICO. AJENO A  
CUALQUIER PARTIDO  
POLITICO. QUEDA  
PROHIBIDO EL USO PARA  
FINES DISTINTOS  
A LOS ESTABLECIDOS  
EN EL PROGRAMA

OPERADO  
FONDO PARA LA ACCESIBILIDAD  
EN EL TRANSPORTE PUBLICO  
PARA LAS PERSONAS CON DISCAPACIDAD

2019

EJERCICIO

Este documento es una representación impresa de un CFDI



RECIBO ELECTRÓNICO DE PAGO



CFDI-Pagos

Emisor(Beneficiario)

BIOTECMED SA DE CV

RFC: BIO080825DH0

Régimen Fiscal:

601 - General de Ley Personas Morales

Receptor(Ordenante de Pago)

SIST. PARA EL DESARROLLO INT. DE LA FAM. DEL EDO. DE SONORA

RFC: SDI831007RD4

Residencia Fiscal (Extranjero):

Num. Registro (Extranjero):

Documento

Folio: A 62

Fecha Emisión: 2019-07-17T14:37:44

Fecha Certificación: 2019-07-17T14:37:46

Lugar de Expedición: 66262

Tipo Comprobante: P-Pago

Clave Confirmación:

Folio Fiscal: D08CDFB5-7B24-470C-8710-A952F9692D7F

No. Serie Certificado: 00001000000404486074

No. Certificado Emisor: 00001000000408661263



19 JUL. 2019

PAGADO  
TESORERIA

Complemento de pagos

Información Cliente-Proveedor

RFC Emisor Cuenta Ordenante:

Cuenta Ordenante:

Nombre de Banco Ordenante:

RFC Emisor Cuenta Beneficiario:

Cuenta Beneficiario:

Información del deposito

Fecha de Pago: 2019-07-17T12:00:00

Forma de Pago: 03-Transferencia electrónica de fondos

Moneda: MXN

Tipo de Cambio:

Monto: \$ 553088.00

No. Operación:

SPEI Digital

Tipo cadena de pago: 00-No Aplica

Cadena CDA:

Sello:

No. Certificado:

OPERADO  
FONDO PARA LA ACCESIBILIDAD  
EN EL TRANSPORTE PUBLICO  
PARA LAS PERSONAS CON DISCAPACIDAD

2019

Documentos Relacionados

| Id Documento                         | Serie | Folio | Moneda | Importe Saldo anterior | Importe Pagado | Importe Saldo Insoluto |
|--------------------------------------|-------|-------|--------|------------------------|----------------|------------------------|
| 00C6C8EF-B638-43D3-816F-AD495B175270 | A 55  | 00000 | MXN    | \$ 1382720.00          | \$ 553088.00   | \$ 829632.00           |

ESTE PROGRAMA ES PUBLICO AJENO A CUALQUIER PARTIDO POLITICO. QUEDA PROHIBIDO EL USO PARA FINES DISTINTOS A LOS ESTABLECIDOS EN EL PROGRAMA

Sello Digital del SAT:

qBqZNCzZayOI  
+bDUbSp/yfT06+vKr0rtyZ3FkkYeyllse4G9RujPjPBCOzaKgQkVAAixqKdijPk9LccMk4Uw9I22fwxTFj6Ckv5aju97UejphWoxK/D8Dvsu1wgNNwqF  
+1RdeokJdTVrMEyP9XI1tgp+QDBO4RzPk  
+QgvioskC08oU8UnGV8dgu77AycXSsT2c7eehnXOlRvGvfxDKqCuNXsRF6S1IBB8/I36BWD2tojNTITbTvKDiYC7hO833j1soXRfzci0PnOgi  
+Yc2oPRcGsEINNekr1ERDkrvcA6vOcTplug+eLTBY/R4TSHJU1WqKEN8RBMf5r7h3YT8QixTyw==

Sello Digital del CFDI:

aE97qdd/fgCqfCVJ3uljcZueL1SBaQfGZPgbyxllY3rxhKtFM5gt45QbX7qyrV7LbIRIEigWML6G5ttcvsej4zDLIPDASsl5DXFhrvdz90LkfzGLyG2ZhGgRppqB  
+Bho7qYJHSC5tlRXaSurwb3fmm6gkkqEsd+wGdarpSjjk6ixikS5Qt+epT0j/RU3tcxfJ+j+T3XOH  
+Aae2B9uxQ1xPqjZhjDjPREFeaze4+9vTgDo0sdenEzrN/16ZWnF0iUBh4OoXCDaFziltBUZKjso1IRsAr4c5C86SM/7wfx/ZKJyuNbrS7nQztAIUbfB  
+r8Nk3yK68ihWzNJTL5xLI9u1PQ==

Este documento es una representación impresa de un CFDI





# ORDEN DE COMPRA Y/O DE TRABAJO

FOLIO NO.: 1257 -18  
 SOLIC. REF.: 1707-19  
 CVE. PPTAL.: 120101 B 54101  
 FECHA ELAB. ORDEN: 16/07/2019 14:50

AUTOMOVILES Y CAMIONES

PROVEEDOR: BIOTECMED SA DE CV  
 DIRECCIÓN: BIOTECMED SA DE CV (5351)  
 CIUDAD: BATALLON SAN PATRICIO 106 PIBO 18, VALLE ORIENTE  
 SAN PEDRO DE LA GARZA, NL Tel. 0119035454/ 01030563

FACTURAR A NOMBRE DE:  
 SISTEMA PARA EL DESARROLLO INTEGRAL DE LA FAMILIA DEL ESTADO DE SONORA.  
 BOULEVARD LUIS ENCINAS Y MONTEVERDE  
 HERMOSILLO, SON. 83190 R.F.C. SDI-831007-RD4

UNIDAD ADMINISTRATIVA SOLICITANTE: DIRECCION DE ATN. A PERSONAS CON DISCAPACIDAD (120101)  
 DOMICILIO: LVD. LUIS ENCINAS ESG. CON FRANCISCO MONTEVERDE, Col. SAN BENTO  
 Responsable: Lic. Laura Cristina Ortiz Melo Tel. 280-2800 EXT. 205

EL PROVEEDOR SE OBLIGA A ENTREGAR LOS BIENES Y/O SERVICIOS PACTADOS EN EL PRESENTE DOCUMENTO Y CONFORME A LA NORMATIVIDAD APLICABLE EN MATERIAL DE ADQUISICIONES, ARRENDAMIENTOS, PRESTACIÓN DE SERVICIOS Y OBRA PÚBLICA.  
 SI ESTA ORDEN NO ES ATENDIDA A MÁS TARDAR EN 10 DÍAS HÁBILES A PARTIR DE LA FECHA DE ENTREGA SEÑALADA EN ESTE DOCUMENTO, PODRÁ SER SUJETA A CANCELACIÓN.

NOTA: PARA TRAMITAR EL PAGO, PRESENTAR ANTE CAJA GENERAL, FACTURA ORIGINAL Y COPIA, ANEXANDO ADEMÁS ORDEN DE COMPRA ORIGINAL, CON LA FIRMA Y SELLO DE RECIBIDO DE CONFORMIDAD DEL RESPONSABLE DEL ÁREA SOLICITANTE, EL SELLO DE VoBo DEL ÁREA DE ADQUISICIONES.

| CANTIDAD | DESCRIPCIÓN DEL SERVICIO Y/O LOS ARTÍCULOS SOLICITADOS (DETALLAR CARACTERÍSTICAS)  | PRECIO UNITARIO       | IMPORTE   |
|----------|--|-----------------------|---|
|          | <p>Tiempo de entrega: TIEMPO DE ENTREGA 43 DIAS HABILES</p> <p>Especificaciones:</p> <p>6 CAMIONETAS TIPO VAN, MODELO 2019 MARCA RAM PROMASTER MODELO 2019 VERSION 2500 EN UNIDAD ESPECIAL DE TRANSPORTE DE PASAJEROS Y DISCAPACITADOS PARA 1 CHOFER Y 1 COPILOTO, 3 CORRALES PARA PASAJERO ADULTO Y/O NIÑO DISCAPACITADO EN SILLA DE RUEDAS CON CINTURONES DE SEGURIDAD INDIVIDUALES Y SUJETADOR RETRÁCTIL Y 4 A 8 ASIENTOS ABATIBLES CON PUERTA CORREDIZA LATERAL Y PUERTA TRASERA TIPO CAJUELA, CAPACIDAD PARA 3 PASAJEROS EN SILLA DE RUEDAS Y UNA DISTRIBUCIÓN GENERAL BÁSICA CON COMBINACIÓN DE ( 1 PILOTO, 1 COPILOTO Y HASTA 7 PASAJEROS EN LA PARTE DE ATRAS : 3 DISCAPACITADOS EN SILLA DE RUEDAS CON CINTURON DE SEGURIDAD, SUJETADOR RETRÁCTIL Y CORRAL PARA 3 SILLAS DE RUEDAS Y 4 CON ASIENTO ABATIBLE, MOTOR 3.6 LT, NÚMERO DE CILINDROS 6 CAPACIDAD AREA DE CARGA 11.53M3, POTENCIA (HP@RPM) 280@ 6,400. TRONQUE (LB/FT @RPM) 200@ 4,175, TRANSMISIÓN AUTOMÁTICA DE 5 VEL. CILINDROS, RUEDAS DE TRACCIÓN DELANTERAS, CAPACIDAD TANQUE DE COMBUSTIBLE 90 LT, DIRECCIÓN HIDRÁULICA/ELECTROASISTIDA, SUSPENSIÓN EJE RÍGIDO/ MUELLE DE HOJAS, PESO VEHICULAR 2,155 KG, CAPACIDAD DE CARGA 1,200 KG, DIÁMETRO DE RIN 162 16X6.0, RIN DE ACERO, LLANTAS DE 225/75R16 91V HUBO, FRENO DE DISCO VENTILADO Y FRENO DE TAMBOR, FRENOS ABS (ANTI-BLOQUEO) COSTO DE LAS SEIS UNIDADES IVA \$8,296,320.00</p> <p>ESTE PROGRAMA ES PÚBLICO AJENO A CUALQUIER PARTIDO POLÍTICO, QUEDA PROHIBIDO EL USO PARA FINES DISTINTOS A LOS ESTABLECIDOS EN EL PROGRAMA</p> |                       |   |
|          | <p>1 VEHICULO TIPO SEDAN MODELO KANGOO 2019 PARA PASAJERO ADULTO Y/O NIÑO DISCAPACITADOS EN SILLA DE RUEDAS CON CINTURONES DE SEGURIDAD INDIVIDUALES Y SUJETADOR RETRÁCTIL CON LA SIGUIENTE DESCRIPCIÓN: CAPACIDAD PARA PASAJEROS (1 PILOTO, 1 COPILOTO Y UN ASIENTO O ESPACIO ADAPTADO CON ANCLAS Y RIELES PARA SUJETADOR DE RUEDAS Y CINTURON DE SEGURIDAD SUJETADOR RETRÁCTIL Y CORRAL PARA 1 SILLA DE RUEDAS) MODELO 2019, COLOR BLANCO CON DIRECCIÓN HIDRÁULICA, MOTOR GASOLINA 4 CILINDROS A 110 HP@5750RPM, MOTOR DE 5 VALVULAS, INYECCIÓN MULTIPUNTO, TRANSMISIÓN MANUAL DE 5 VELOCIDADES MAS REVERTE, DISCOS, VENTILADOS/TAMBOR Y SISTEMA ABS EN LAS 4 RUEDAS, LLANTAS</p>  |                       |   |
|          |  |                       | <p>19 JUL 2019</p> <p>PAGADO</p> <p>TESORERÍA</p> <p>OPERADO</p> <p>FONDO PARA LA ACCESIBILIDAD EN EL TRANSPORTE PÚBLICO PARA LAS PERSONAS CON DISCAPACIDAD</p> |
|          |  | SUB-TOTAL \$          | \$7,000,000.00  |
|          |  | ADQUISICIÓN I.V.A. \$ | 2019 1,000.00   |
|          |  | I.E.P.S. \$           | \$0.00  |
|          |  | TOTAL \$              | \$8,000.00  |

HABIENDO VERIFICADO LOS BIENES Y/O TRABAJOS DESCRITOS EN EL PRESENTE ORDEN, SE RECIBEN DE CONFORMIDAD:

DIRECCIÓN DE ATENCIÓN A PERSONAS CON DISCAPACIDAD.  
 Laura Ortiz Melo  
 NOMBRE Y FIRMA DE QUIEN RECIBE

DIF SONORA

Vo. Bo.

FIRMA ELECTRONICA

16 JUL 2019





# ORDEN DE COMPRA Y/O DE TRABAJO

FOLIO NO.: 1257 -18  
 SOLIC. REF: 1707-18  
 CVE. PPTAL: 120101 B 54101  
 FECHA ELAB. ORDEN: 16/07/2019 14:30

AUTOMOVILES Y CAMIONES

PROVEEDOR: BIOTECMED SA DE CV  
 DIRECCIÓN: BIOTECMED SA DE CV (5851)  
 CIUDAD: BATALLON SAN PATRICIO 108 PISO 18, VALLE ORIENTE  
 SAN PEDRO DE LA GARZA, NU Tel. 8119035434 / 81030583

FACTURAR A NOMBRE DE:  
 SISTEMA PARA EL DESARROLLO INTEGRAL DE LA FAMILIA DEL ESTADO DE SONORA.  
 BOULEVARD LUIS ENCINAS Y MONTEVERDE  
 HERMOSILLO, SON. 83190 R.F.C. SDI-831007-RD4

UNIDAD ADMINISTRATIVA SOLICITANTE: DIRECCION DE ATN. A PERSONAS CON DISCAPACIDAD (120101)  
 DOMICILIO: Blvd. Luis Encinas Esq. con Francisco Monteverde, Col. San Benito  
 Responsable: Lic. Laura Cristina Ortiz Melo Tel. 288-2600 EXT. 206

EL PROVEEDOR SE OBLIGA A ENTREGAR LOS BIENES Y/O SERVICIOS PACTADOS EN EL PRESENTE DOCUMENTO Y CONFORME A LA NORMATIVIDAD APLICABLE EN MATERIAL DE ADQUISICIONES, ARRENDAMIENTOS, PRESTACIÓN DE SERVICIOS Y OBRA PÚBLICA.  
 SI ESTA ORDEN NO ES ATENDIDA A MÁS TARDAR EN 10 DÍAS HÁBILES A PARTIR DE LA FECHA DE ENTREGA SEÑALADA EN ESTE DOCUMENTO, PODRÁ SER SUJETA A CANCELACIÓN.

NOTA: PARA TRAMITAR EL PAGO, PRESENTAR ANTE CAJA GENERAL, FACTURA ORIGINAL Y COPIA, ANEXANDO ADEMÁS ORDEN DE COMPRA ORIGINAL, CON LA FIRMA Y SELLO DE RECIBIDO DE CONFORMIDAD DEL RESPONSABLE DEL ÁREA SOLICITANTE, EL SELLO DE VoBo DEL ÁREA DE ADQUISICIONES.

| CANTIDAD  | DESCRIPCIÓN DEL SERVICIO Y/O LOS ARTÍCULOS SOLICITADOS (DETALLAR CARACTERÍSTICAS)  | PRECIO UNITARIO  | IMPORTE |
|---|--|--|---------|
|   | <p>DELANTERAS Y TRASERAS 167/70R 14, GARANTIA DE 2 AÑOS O 50,000 KM LO QUE OCURRA PRIMERO DEFENSA A DEFENSA, SISTEMA DE IGNICION DIRECTA, CAPACIDAD DE CARGA 650 KM, A/A MANUAL, CALEFACCION, ESPEJOS LATERALES ABASTIBLES MANUALES, SEGUROS MANUALES, 2 BOLSAS DE AIRE, AVISO ACUSTICO EN CASO DE FALLA EN SISTEMA DE FRENOS, ASIENTOS DELANTEROS DESPLAZABLES Y RECLINABLES, CABECERAS DELANTERAS CON AJUSTE DE ALTURA, CINTURON DE SEGURIDAD DESPLAZABLE EN LOS ASIENTOS, COLUMNA DE DIRECCION Y VOLANTE CON SISTEMA DE ABSORCION DE ENERGIA, FARO DE NIEBLA TRASERO COMO EMERGENCIA, FAROS ELECTRICOS FRONTALES, COSTO CON IVA \$ 18,401.50</p> <p>Justificación:<br/>         TRANSPORTE ADAPTADO NECESARIO PARA BRINDAR EL SERVICIO A LA POBLACION CON DISCAPACIDAD EN EL ESTADO, EN BASE A LA LICITACION PUBLICA NACIONAL No. LA-826050961-E1-2019</p> <p>ESTE PROGRAMA ES PUBLICO. AJENO A CUALQUIER PARTIDO POLITICO. QUEDA PROHIBIDO EL USO PARA FINES DISTINTOS A LOS ESTABLECIDOS EN EL PROGRAMA</p> |  |         |
| <p>OPERADO FONDO PARA LA ACCESIBILIDAD EN EL TRANSPORTE PUBLICO PARA LAS PERSONAS CON DISCAPACIDAD</p> <p><b>DIF SONORA</b><br/> <b>ENTREGADO</b><br/>         16 JUL. 2019<br/> <b>ADQUISICIONES</b></p> <p><b>DIF SONORA</b><br/>         Vo. Bo.<br/> <b>EJERCICIO</b><br/>         16 JUL 2019</p> <p>DEPARTAMENTO DE RECURSOS MATERIALES<br/>         OFICINA DE ADQUISICIONES</p> |  |  |         |
| <p>OCCHO MILLO... HABIENDO VERIFICADO LOS BIENES Y/O TRABAJOS DESCRITOS EN EL PRESENTE ORDEN, SE RECIBEN DE CONFORMIDAD:</p> <p><i>Laura Ortiz Melo</i><br/> <b>RECIBIDO</b><br/>         NOMBRE Y FIRMA DE EMISOR (PERSONAS CON DISCAPACIDAD)</p>  |  | <p>SUB-TOTAL \$ 87,566,895.00</p> <p>I.V.A. \$ 61,211,020.00</p> <p>I.E.P.S. \$ 80.00</p> <p><b>TOTAL \$ 88,778,964.60</b></p> |         |
| <p>SELLO DEL AREA RECEPTORA Y FECHA</p>   |  | <p>FIRMA ELECTRONICA</p> <p>50062-2140-7816</p>  |         |





# ORDEN DE COMPRA Y/O DE TRABAJO

FOLIO NO.: 1257 -16  
 SOLIC. REF: 1707-16  
 CVE. PPTAL: 120101 8 54101  
 FECHA ELAB. ORDEN: 16/07/2019 14:50

AUTOMOVILES Y CAMIONES

PROVEEDOR: BIOTECMED SA DE CV  
 DIRECCIÓN: BIOTECMED SA DE CV (5051)  
 CIUDAD: BATALLON SAN PATRICKIO 109 PISO 16, VALLE ORIENTE  
 SAN PEDRO DE LA GARZA, NU Tel: 8119035454/ 81030623

FACTURAR A NOMBRE DE:  
 SISTEMA PARA EL DESARROLLO INTEGRAL DE LA FAMILIA DEL ESTADO DE SONORA.  
 BOULEVARD LUIS ENCINAS Y MONTEVERDE  
 HERMOSILLO, SON. 83190 R.F.C. SDI-831007-RD4

UNIDAD ADMINISTRATIVA SOLICITANTE: DIRECCION DE ATN. A PERSONAS CON DISCAPACIDAD (120101)  
 DOMICILIO: LVD. LUIS ENCINAS ESQ. CON FRANCISCO MONTEVERDE, Col. SAN BENITO  
 Responsable: Lic. Laura Cristina Ortiz Nolasco Tel: 289-2800 EXT. 205

EL PROVEEDOR SE OBLIGA A ENTREGAR LOS BIENES Y/O SERVICIOS PACTADOS EN EL PRESENTE DOCUMENTO Y CONFORME A LA NORMATIVIDAD APLICABLE EN MATERIAL DE ADQUISICIONES, ARRENDAMIENTOS, PRESTACIÓN DE SERVICIOS Y OBRA PÚBLICA.  
 SI ESTA ORDEN NO ES ATENDIDA A MÁS TARDAR EN 10 DÍAS HÁBILES A PARTIR DE LA FECHA DE ENTREGA SEÑALADA EN ESTE DOCUMENTO, PODRÁ SER SUJETA A CANCELACIÓN.

NOTA: PARA TRAMITAR EL PAGO, PRESENTAR ANTE CAJA GENERAL, FACTURA ORIGINAL Y COPIA, ANEXANDO ADEMÁS ORDEN DE COMPRA ORIGINAL, CON LA FIRMA Y SELLO DE RECIBIDO DE CONFORMIDAD DEL RESPONSABLE DEL ÁREA SOLICITANTE, EL SELLO DE VoBo DEL ÁREA DE ADQUISICIONES.

| CANTIDAD | DESCRIPCIÓN DEL SERVICIO Y/O LOS ARTÍCULOS SOLICITADOS (DETALLAR CARACTERÍSTICAS) | PRECIO UNITARIO | IMPORTE      |
|----------|---|-----------------|--------------|
| 1        | PIEZA(S)/AF: AUTOMOVILES Y CAMIONES I   | 416,935.00      | 416,935.00   |
| 6        | PIEZA(S)/AF: AUTOMOVILES Y CAMIONES I   | 1,186,666.67    | 7,119,999.99 |

NOTA: Es requisito indispensable para el trámite de pago entregar la Orden de Compra original, su copia sellada y factura en formato PDF y XML y la verificación de la misma ante el SAT, además de que deberán enviarse escaneadas a los siguientes correos: facturasdifson@gmail.com y pagaduria.difsonora@gmail.com.

ESTE PROGRAMA ES PUBLICO. AJENO A CUALQUIER PARTIDO POLITICO. QUEDA PROHIBIDO EL USO PARA FINES DISTINTOS A LOS ESTABLECIDOS EN EL PROGRAMA

**DIF SONORA**  
**E** ENTREGADO  
 16 JUL. 2019  
 ADQUISICIONES

**DIF SONORA**  
 19 JUL. 2019  
**PAGADO**  
 TESORERIA

**OPERADO**  
 FONDO PARA LA ACCESIBILIDAD EN EL TRANSPORTE PUBLICO PARA LAS PERSONAS CON DISCAPACIDAD  
**DIF SONORA**  
 Vo. Bo.  
**EJERCICIO**  
 16 JUL. 2019  
 DEPARTAMENTO DE RECURSOS MATERIALES  
 OFICINA DE ADQUISICIONES

HABIENDO VERIFICADO LOS BIENES Y/O TRABAJOS DESCRITOS EN EL PRESENTE ORDEN, SE RECIBEN DE CONFORMIDAD:

*Laura Ortiz Nolasco*  
 NOMBRE Y FIRMA DE QUIEN RECIBE

**RECIBIDO**

UNIDAD DE ATENCIÓN A PERSONAS CON DISCAPACIDAD

SELLO DEL AREA RECEPTORA Y FECHA

|                 |                       |
|-----------------|-----------------------|
| SUB-TOTAL \$    | \$7,536,935.00        |
| I.V.A. \$       | \$1,211,020.00        |
| I.E.P.S. \$     | \$0.00                |
| <b>TOTAL \$</b> | <b>\$8,747,955.00</b> |

FIRMA ELECTRONICA



60052-2140-7916



# Comprobante Fiscal Digital por Internet

Folio Interno: **A 55**

Folio Fiscal: 00C6C8EF-B638-43D3-816F-AD495B175270

CSD del Emisor

00001000000408661263

Fecha de Emisión

2019-07-17T13:54:48

Tipo de comprobante

I-Ingreso

CSD del SAT

00001000000404486074

Fecha de Certificación

2019-07-17T13:54:49

Expedido en

66262

## Datos del Emisor

BIOTECMED SA DE CV

BIO080825DH0

Régimen Fiscal: 601 - General de Ley Personas Morales

## Datos del Receptor

SIST. PARA EL DESARROLLO INT. DE LA FAM. DEL EDO. DE SONORA

SDI831007RD4

Uso CFDI: P01-Por definir

| Código | Clave Prod/ Servicio              | Cantidad | Unidad SAT  | Unidad | Descripción  | Precio Unitario | Descuento | Impuesto         | Importe         |
|--------|-----------------------------------|----------|-------------|--------|--|-----------------|-----------|------------------|-----------------|
|        | 25101500 - Vehículos de pasajeros | 1        | H87 - Pieza | Pieza  | CAMIONETA TIPO VAN, MODELO 2019 MARCA RAM PROMASTER MODELO 2019 VERSION 2500 MODELO/CLAVE VEHICULAR: VF2L13 NÚMERO DE SERIE: 3C6TRVCG6KE542794 EN UNIDAD ESPECIAL DE TRANSPORTE DE PASAJEROS Y DISCAPACITADOS PARA 1 CHOFER Y 1 COPILOTO, 3 CORRALES PARA PASAJERO ADULTO Y/O NIÑO DISCAPACITADO EN SILLA DE RUEDAS CON CINTURONES DE SEGURIDAD INDIVIDUALES Y SUJETADOR RETRÁCTIL Y 4 A 6 ASIENTOS ABATIBLES CON PUERTA CORREDIZA LATERAL Y PUERTA TRASERA TIPO CAJUELA, CAPACIDAD PARA 3 PASAJEROS EN SILLA DE RUEDAS Y UNA DISTRIBUCIÓN GENERAL BÁSICA CON COMBINACIÓN DE( 1 PILOTO, 1 COPILOTO Y HASTA 7 PASAJEROS EN LA PARTE DE ATRAS : 3 DISCAPACITADOS EN SILLA DE RUEDAS CON CINTURON DE SEGURIDAD, SUJETADOR RETRÁCTIL Y CORRAL PARA 3 SILLAS DE RUEDAS Y CON 4 ASIENTO ABATIBLE, MOTOR 3.8 LT, NÚMERO DE CILINDROS 6 CAPACIDAD AREA DE CARGA 11.53M3, POTENCIA(HP@RPM) 280@ 6,400, TRONQUE (LB/FT@RPM) 260@ 4,175, TRANSMISIÓN AUTOMÁTICA DE 6 VELOCIDADES , RUEDAS DE TRACCION DELANTERAS, CAPACIDAD | \$ 1,192,000.00 | \$ 0.00   | 002-IVA 0.160000 | \$190720        |
|        |                                   |          |             |        |  |                 |           |                  | \$ 1,192,000.00 |

ESTE PROGRAMA ES PUBLICO, AJENO A CUALQUIER PARTIDO POLITICO, QUEDA PROHIBIDO EL USO PARA FINES DISTINTOS A LOS ESTABLECIDOS EN EL PROGRAMA



19 JUL. 2019

PAGADO TESORERIA

OPERADO FONDO PARA LA ACCESIBILIDAD EN EL TRANSPORTE PUBLICO PARA LAS PERSONAS CON DISCAPACIDAD

2019

EJERCICIO

Comentarios: PARTIDA 1 - LICITACIÓN PUBLICA NACIONAL No. LA-926050991-E1-2019: FOLIO: 1257-19 / SOLIC. REF: 1707-19

Total con letra: Un millón trescientos ochenta y dos mil setecientos veinte pesos 00/100 MXN

|                           |                 |
|---------------------------|-----------------|
| Subtotal                  | \$ 1,192,000.00 |
| Total Descuentos          | \$ 0.00         |
| Total Impuestos Traslados | \$190720.00     |
| Total Impuestos Retenidos | \$ 0.00         |

Este documento es una representación impresa de un CFDI

# Comprobante Fiscal Digital por Internet

Folio Interno: **A 55**

Folio Fiscal: 00C6C8EF-B638-43D3-816F-AD495B175270

**CSD del Emisor**  
00001000000408661263

**Fecha de Emisión**  
2019-07-17T13:54:48

**Tipo de comprobante**  
I-Ingreso

**CSD del SAT**  
00001000000404486074

**Fecha de Certificación**  
2019-07-17T13:54:49

**Expedido en**  
66262

## Datos del Emisor

BIOTECMED SA DE CV

BIO080825DH0

Régimen Fiscal: 601 - General de Ley Personas Morales

## Datos del Receptor

SIST. PARA EL DESARROLLO INT. DE LA FAM. DEL EDO. DE SONORA

SDI831007RD4

Uso CFDI: P01-Por definir

Total **\$ 1,382,720.00**

Forma de Pago 99 Por definir

Moneda MXN-Peso Mexicano

Método de Pago PPD-Pago en parcialidades o diferido

Tipo de Cambio



## Cadena Original del Timbre

||1.1|00C6C8EF-B638-43D3-816F-AD495B175270|2019-07-17T13:54:49|MAS0810247C0|  
hXRi.xoe3faycp56AGQjCC3fvqQ54ZlIAXZce/b3VsOrPUExjnW3GOhD  
+8r2k4ZmJhLvmjamAjofI3npqxLZ0xt8QF/Eu54Uprwx7mMJyomh5/v+xOIJFIDm  
+f81/W29McUeJthpeMYMbaya1c5eP41aJW2PWLIX0ljaKqsWfmu/z4E8sF2RkItHrUyYzygtuhzlm20ov4w9Y6I  
+mK0fDrgGiqfJSoFk  
+Xn2Z3L45fulMysS/qFHLHvDloWC2sxlghVlwZYT5/lxTk520VfEIXVEuhAjnKFaE7BsQj0Ukkf/0eg94AiAwhWy6kPNhgL  
oFPxblF7wJP0oixS23uxqw==|00001000000404486074|]

## Sello Digital del Emisor

hXRi.xoe3faycp56AGQjCC3fvqQ54ZlIAXZce/b3VsOrPUExjnW3GOhD  
+8r2k4ZmJhLvmjamAjofI3npqxLZ0xt8QF/Eu54Uprwx7mMJyomh5/v+xOIJFIDm  
+f81/W29McUeJthpeMYMbaya1c5eP41aJW2PWLIX0ljaKqsWfmu/z4E8sF2RkItHrUyYzygtuhzlm20ov4w9Y6I  
+mK0fDrgGiqfJSoFk  
+Xn2Z3L45fulMysS/qFHLHvDloWC2sxlghVlwZYT5/lxTk520VfEIXVEuhAjnKFaE7BsQj0Ukkf/0eg94AiAwhWy6kPNhg  
LoFPxblF7wJP0oixS23uxqw==

## Sello Digital del SAT

JCjKILZmiAd8S1ptAmS3X1xY0iI9GyKfs7GrO6yeSgdmPGJ/PTEdD8EW1ty0jKKn9d/  
+zb9Hdtg5zQ3ZovLoTB12KI1BiBlbcNfcZvfOfpGOon1hwO84WJ  
+xvr3ldVOnHPKXS2pJCDnT GbxpwdRn5Saz7dhoBtCpm1eP6kiaOAsQP129fGhXzYm8Mxm79bD9nwpFjhiR17sIE  
hkuvuTYBlx1isGyZnYzmiNezzGnm/PSPjwONJJBHZNXuMI/3K4N1BmMfO58kNqs7N2uUfH3vqQ/7goAmmi8bZWg/C  
RKN+wfEiBvnRaZh6zgS/rAd+Wy+OuxqL/UtJRMg==



19 JUL. 2019

**PAGADO**  
TESORERIA

ESTE PROGRAMA ES  
PUBLICO. AJENO A  
CUALQUIER PARTIDO  
POLITICO. QUEDA  
PROHIBIDO EL USO PARA  
FINES DISTINTOS  
A LOS ESTABLECIDOS  
EN EL PROGRAMA

OPERADO  
FONDO PARA LA ACCESIBILIDAD  
EN EL TRANSPORTE PUBLICO  
PARA LAS PERSONAS CON DISCAPACIDAD

2019

Este documento es una representación impresa de un CFDI

**EJERCICIO**



RECIBO ELECTRÓNICO DE PAGO



CFDI-Pagos

Emisor(Beneficiario)

BIOTECMED SA DE CV

RFC: BIO080825DH0

Régimen Fiscal:

601 - General de Ley Personas Morales

Receptor(Ordenante de Pago)

SIST. PARA EL DESARROLLO INT. DE LA FAM. DEL EDO. DE SONORA

RFC: SDI831007RD4

Residencia Fiscal (Extranjero):

Num. Registro (Extranjero):

Documento

Folio: A 63

Fecha Emisión: 2019-07-17T14:39:03

Fecha Certificación: 2019-07-17T14:39:04

Lugar de Expedición: 66262

Tipo Comprobante: P-Pago

Clave Confirmación:

Folio Fiscal: A65CD74D-D8EE-4202-9EEC-23B002358958

No. Serie Certificado:00001000000404486074

No. Certificado Emisor: 00001000000404486074

Complemento de pagos

Información Cliente-Proveedor

RFC Emisor Cuenta Ordenante:

Cuenta Ordenante:

Nombre de Banco Ordenante:

RFC Emisor Cuenta Beneficiario:

Cuenta Beneficiario:



19 JUL. 2019

PAGADO TESORERIA

Información del deposito

Fecha de Pago: 2019-07-17T12:00:00

Forma de Pago: 03-Transferencia electrónica de fondos

Moneda: MXN

Tipo de Cambio:

Monto: \$ 553088.00

No. Operación:

SPEI Digital

Tipo cadena de pago: 00-No Aplica

Cadena CDA:

Sello:

No. Certificado:

ESTE PROGRAMA ES PUBLICO. AJENO A CUALQUIER PARTIDO POLITICO. QUEDA PROHIBIDO EL USO PARA FINES DISTINTOS A LOS ESTABLECIDOS EN EL PROGRAMA

OPERADO FONDO PARA LA ACCESIBILIDAD EN EL TRANSPORTE PUBLICO PARA LAS PERSONAS CON DISCAPACIDAD

2019

Documentos Relacionados

| Id Documento                         | Serie | Folio | Moneda | T.C.     | Monto de Pago | Importe Saldo anterior | Importe Pagado | Importe Saldo Insoluto |
|--------------------------------------|-------|-------|--------|----------|---------------|------------------------|----------------|------------------------|
| 3A30C1B3-305D-4300-88BD-0C3DFFEEDC10 |       | A 56  | MXN    | 1.000000 | 0             | \$ 1382720.00          | \$ 553088.00   | \$ 829632.00           |

Sello Digital del SAT:

CAj5uIF3YINDB37S6ZMBqDx1ih4ER1/rAV2zEcNMfSuWkaoG6zfJ1t8ek1MtRbYAocZMvCvMvYArABOaVtRXV11f2s37HxyDK1IYMEIKf8HxM5Cr6kU7tjefKxE KDYgYIW2RCWLSnNnfBgDHLitczwrnS4kjHiidJOnBi6WDXhYJTXpaWmKIFBnAjZV9mS7gqsfHdV42ScRluDuoowjYWDG5iGEGBTCNpSttFm/8wkBAZW +5rmiBp+aMI3wVJPIbVJbq4SnA8G1fjD2ydDVJkOm55yWU8U4h/degErlnd93tcd18dy0RKNIzgrWlUujPrC+5WNqHgUZf/tBJTg//9g==

Sello Digital del CFDI:

AP66TtA4MHuLbNtm6A5bgnyclhnoum66zja+0GOYLsUJ0xhIGNjeSTsRpdhINTF+5r3pvghzo6NwE4zb0ZBTzqLoZHQCDze+T+91z5x8/JoUoLy6Wxq +fOXQCgMFIWqnGheagjsjyjeMdOKw9yISemr/1G4RNVbKOU5WYlor4FBjINO8H3d1sDUlxExpjJFkk0vCDuinDDQ7PoUJm5/r3Vp8N0y7XeJ6YV1G4Dj9C05T QkISn0YTqtNjrkZxCOLBgWJ337wXvxbKZe63MeBxXnVn11v62KDGXY6QX7/u9NAcHNrl7JlgEzSvV0yuQtkfy62OuvsrPI4Kqz/pqg==

Este documento es una representación impresa de un CFDI

Cadena Original Del Complemento de Certificación Digital del SAT:

||1.1|65CD74D-D8EE-4202-9EEC-23B002358958|2019-07-17T14:39:04|MAS0810247C0|AP66TtA4MHuLbNtm6A5bgnyc1hnoum66zja  
+0GOYLsUJ0xhIGNjeSTsRpdhiNTF+5r3pvghzo6NwE4zb0ZBTZqLoZHQCDze+T+91z5x8/JoUoLy6Wxq  
+fOXQCgMFIWqnGheagsjsyjeMdOKw9ylSemr/1G4RNVbKOU5WYlor4FBj|NO8H3d1sDUlxExpjJFk0vCDuinDDQ7PoUJm5/r3Vp8N0y7XeJ6YV1G4Dj9C05  
TQkISn0YTqtNjrkZxC0LBgWJ337wXvxbKZe63MeBxXnVn11v62KDGGrXY6QX7/u9NAchNri7JlgEzSvV0yuQtkfvy62OuvsrPI4Kqz/pqg==|  
00001000000404486074||



19 JUL. 2019

**PAGADO**  
TESORERIA

ESTE PROGRAMA ES  
PUBLICO. AJENO A  
CUALQUIER PARTIDO  
POLITICO. QUEDA  
PROHIBIDO EL USO PARA  
FINES DISTINTOS  
A LOS ESTABLECIDOS  
EN EL PROGRAMA

OPERADO  
FONDO PARA LA ACCESIBILIDAD  
EN EL TRANSPORTE PUBLICO  
PARA LAS PERSONAS CON DISCAPACIDAD

2019

**EJERCICIO**

Este documento es una representación impresa de un CFDI



(http://www.gob.mx/) Inicio

SHCP



### Verificación de comprobantes fiscales digitales por internet

A través de esta opción, usted podrá verificar si el comprobante fue certificado por el SAT

Folio fiscal\*:

RFC emisor\*:

RFC receptor\*:



Proporcione los dígitos de la imagen\*:

ESTE PROGRAMA ES PUBLICO. AJENO A CUALQUIER PARTIDO POLITICO. QUEDA PROHIBIDO EL USO PARA FINES DISTINTOS A LOS ESTABLECIDOS EN EL PROGRAMA

Verificar CFDI

\* Datos obligatorios

| RFC del emisor                       | Nombre o razón social del emisor | RFC del receptor        | Nombre o razón social del receptor                          |
|--------------------------------------|----------------------------------|-------------------------|---|
| BIO080825DH0                         | BIOTECMED SA DE CV               | SDI831007RD4            | SIST. PARA EL DESARROLLO INT. DE LA FAM. DEL EDO. DE SONORA |
| Folio fiscal                         | Fecha de expedición              | Fecha certificación SAT | PAC que certificó   |
| A65CD74D-D8EE-4202-9EEC-23B002358958 | 2019-07-17T14:39:03              | 2019-07-17T14:39:04     | MAS0810247C0  |
| Total del CFDI                       | Efecto del comprobante           | Estado CFDI             | Estatus de cancelación                                      |
| \$0.00                               | Pago                             | Vigente                 | Cancelable sin aceptación                                   |



19 JUL 2019



OPERADO FONDO PARA LA ACCESIBILIDAD EN EL TRANSPORTE PUBLICO PARA LAS PERSONAS CON DISCAPACIDAD

2019

**Enlaces**

- [Declaración de Accesibilidad \(https://www.gob.mx/accesibilidad\)](https://www.gob.mx/accesibilidad)
- [Política de privacidad \(https://www.gob.mx/privacidad\)](https://www.gob.mx/privacidad)
- [Términos y Condiciones \(https://www.gob.mx/terminos\)](https://www.gob.mx/terminos)
- [Marco Jurídico \(http://www.ordenjuridico.gob.mx\)](http://www.ordenjuridico.gob.mx)
- [Portal de Obligaciones de Transparencia \(http://portaltransparencia.gob.mx\)](http://portaltransparencia.gob.mx)
- [Sistema Infomex \(https://www.infomex.org.mx/gobiernofederal/home.action\)](https://www.infomex.org.mx/gobiernofederal/home.action)
- [INAL \(http://inicio.ifai.org.mx/SitePages/ifai.aspx\)](http://inicio.ifai.org.mx/SitePages/ifai.aspx)
- [Mapa de sitio \(https://www.gob.mx/sitemap\)](https://www.gob.mx/sitemap)

**¿Qué es gob.mx?**

Es el portal único de trámites, información y participación ciudadana. [Leer más \(https://www.gob.mx/que-es-gobmx\)](https://www.gob.mx/que-es-gobmx)

- [English \(https://www.gob.mx/en/index\)](https://www.gob.mx/en/index)
- [Temas \(https://www.gob.mx/temas\)](https://www.gob.mx/temas)
- [Reformas \(http://reformas.gob.mx\)](http://reformas.gob.mx)

**Contacto**

Mesa de ayuda: dudas e información  
gobmx@funcionpublica.gob.mx

[Denuncia contra servidores públicos \(https://www.gob.mx/tramites/ficha/presentacion-de-quejas-y-denuncias-en-la-sfp/SFP54\)](https://www.gob.mx/tramites/ficha/presentacion-de-quejas-y-denuncias-en-la-sfp/SFP54)

**Mantente informado. Suscríbete.**

usuario@ejemplo.com

>

**Síguenos en**

<https://www.facebook.com/gobmx> <https://twitter.com/gobmx>

ESTE PROGRAMA ES  
PUBLICO. AJENO A  
CUALQUIER PARTIDO  
POLITICO. QUEDA  
PROHIBIDO EL USO PARA  
FINES DISTINTOS  
A LOS ESTABLECIDOS  
EN EL PROGRAMA

 **DIF  
SONORA**  
19 JUL. 2019  
**PAGADO**  
TESORERIA

OPERADO  
FONDO PARA LA ACCESIBILIDAD  
EN EL TRANSPORTE PUBLICO  
PARA LAS PERSONAS CON DISCAPACIDAD

2019

**EJERCICIO**



# Comprobante Fiscal Digital por Internet

Folio Interno: **A 56**

Folio Fiscal: 3A30C1B3-305D-4300-88BD-0C3DFFEEEDC10

**CSD del Emisor**  
00001000000408661263

**CSD del SAT**  
00001000000404486074

**Fecha de Emisión**  
2019-07-17T13:57:59

**Fecha de Certificación**  
2019-07-17T13:58:00

**Tipo de comprobante**  
I-Ingreso

**Expedido en**  
66262

## Datos del Emisor

BIOTECMED SA DE CV

BIO080825DH0

Régimen Fiscal: 601 - General de Ley Personas Morales

## Datos del Receptor

SIST. PARA EL DESARROLLO INT. DE LA FAM. DEL EDO. DE SONORA

SDI831007RD4

Uso CFDI: P01-Por definir

| Código | Clave Prod/ Servicio              | Cantidad | Unidad SAT  | Unidad | Descripción   | Precio Unitario | Descuento | Impuesto         | Importe         |
|--------|-----------------------------------|----------|-------------|--------|---|-----------------|-----------|------------------|-----------------|
|        | 25101500 - Vehículos de pasajeros | 1        | H87 - Pieza | Pieza  | CAMIONETA TIPO VAN, MODELO 2019 MARCA RAM PROMASTER MODELO 2019 VERSION 2500 MODELO/CLAVE VEHICULAR: VF2L13 NÚMERO DE SERIE: 3C6TRVCG8KE542795 EN UNIDAD ESPECIAL DE TRANSPORTE DE PASAJEROS Y DISCAPACITADOS PARA 1 CHOFER Y 1 COPILOTO, 3 CORRALES PARA PASAJERO ADULTO Y/ O NIÑO DISCAPACITADO EN SILLA DE RUEDAS CON CINTURONES DE SEGURIDAD INDIVIDUALES Y SUJETADOR RETRÁCTIL Y 4 A 8 ASIENTOS ABATIBLES CON PUERTA CORREDIZA LATERAL Y PUERTA TRASERA TIPO CAJUELA, CAPACIDAD PARA 3 PASAJEROS EN SILLA DE RUEDAS Y UNA DISTRIBUCIÓN GENERAL BÁSICA CON COMBINACIÓN DE( 1 PILOTO, 1 COPILOTO Y HASTA 7 PASAJEROS EN LA PARTE DE ATRAS : 3 DISCAPACITADOS EN SILLA DE RUEDAS CON CINTURON DE SEGURIDAD, SUJETADOR RETRÁCTIL Y CORRAL PARA 3 SILLAS DE RUEDAS Y CON 4 ASIENTO ABATIBLE, MOTOR 3.8 LT, NÚMERO DE CILINDROS 6 CAPACIDAD AREA DE CARGA 11.53M3, POTENCIA(HP@RPM) 280@ 6.400, TRONQUE (LB/FT@RPM) 260@ 4.175, TRANSMISIÓN AUTOMÁTICA DE 6 VELOCIDADES , RUEDAS DE TRACCION DELANTERAS, CAPACIDAD | \$ 1,192,000.00 | \$ 0.00   | 002-IVA 0.160000 | \$190720        |
|        |                                   |          |             |        |   |                 |           |                  | \$ 1,192,000.00 |

**DIF SONORA**  
19 JUL. 2019  
**PAGADO**  
TESORERIA

ESTE PROGRAMA ES PUBLICO. AJENO A CUALQUIER PARTIDO POLITICO. QUEDA PROHIBIDO EL USO PARA FINES DISTINTOS A LOS ESTABLECIDOS EN EL PROGRAMA

**OPERADO**  
FONDO PARA LA ACCESIBILIDAD EN EL TRANSPORTE PUBLICO PARA LAS PERSONAS CON DISCAPACIDAD

2019

**EJERCICIO**  
Comentarios: PARTIDA 1 - LICITACION PUBLICA NACIONAL No. LA-926050991-E1-2019; FOLIO: 1257-19 / SOLIC. REF: 1707-19

Total con letra: Un millón trescientos ochenta y dos mil setecientos veinte pesos 00/100 MXN

|                           |                 |
|---------------------------|-----------------|
| Subtotal                  | \$ 1,192,000.00 |
| Total Descuentos          | \$ 0.00         |
| Total Impuestos Traslados | \$190720.00     |
| Total Impuestos Retenidos | \$ 0.00         |

Este documento es una representación impresa de un CFDI

# Comprobante Fiscal Digital por Internet

Folio Interno: **A 56**

Folio Fiscal: 3A30C1B3-305D-4300-88BD-0C3DFFEEDC10

CSD del Emisor

00001000000408661263

CSD del SAT

00001000000404486074

Fecha de Emisión

2019-07-17T13:57:59

Fecha de Certificación

2019-07-17T13:58:00

Tipo de comprobante

I-Ingreso

Expedido en

66262

## Datos del Emisor

BIOTECMED SA DE CV

BIO080825DH0

Régimen Fiscal: 601 - General de Ley Personas Morales

## Datos del Receptor

SIST. PARA EL DESARROLLO INT. DE LA FAM. DEL EDO. DE SONORA

SDI831007RD4

Uso CFDI: P01-Por definir

Total **\$ 1,382,720.00**

Forma de Pago

99- Por definir

Moneda

MXN- Peso Mexicano

Método de Pago

PPD-Pago en parcialidades o diferido

Tipo de Cambio



## Cadena Original del Timbre

||1.1|3A30C1B3-305D-4300-88BD-0C3DFFEEDC10|2019-07-17T13:58:00|MAS0810247C0|YtMQrscbnI4fXlY3PEBVf7ISzslPTsQiv77dRhDx1wlokvp9YsfTsdYyHc7cJw5j90AP92xdcxSV1QJiHObdEPSQyBwzrvlkwWBc9t3GUXdOGPhuk5FNVj97+GNllwPAT1MuOHPXOivYNItnp44MV0afayfRAs3fAqBvN6z/xSSmW1HizZwgKs8RWrsyF0+MXyVikEKOI6hrSQ36s5WosgcN/kE1yfcFYGcnalRVhyBXlu8tUyq4rewhyahZWM0Qy5vOVACH4xZbAll6q3wL0AsbHluqST3tLGM8DhHMWA5+/IYZKIWjPj9pXndbaZmbtZkkB+yEKe8R04is2fBQ==|00001000000404486074||

## Sello Digital del Emisor

YtMQrscbnI4fXlY3PEBVf7ISzslPTsQiv77dRhDx1wlokvp9YsfTsdYyHc7cJw5j90AP92xdcxSV1QJiHObdEPSQyBwzrvlkwWBc9t3GUXdOGPhuk5FNVj97+GNllwPAT1MuOHPXOivYNItnp44MV0afayfRAs3fAqBvN6z/xSSmW1HizZwgKs8RWrsyF0+MXyVikEKOI6hrSQ36s5WosgcN/kE1yfcFYGcnalRVhyBXlu8tUyq4rewhyahZWM0Qy5vOVACH4xZbAll6q3wL0AsbHluqST3tLGM8DhHMWA5+/IYZKIWjPj9pXndbaZmbtZkkB+yEKe8R04is2fBQ==

## Sello Digital del SAT

ROY48U/6KNcDoeOK0yRmXq0IPASfILJWl36JMGLF29JitbmbccmBwjB3TY3oXsNikaD2xNMD8QndmPve60qN/mI7lV6pbB/K4CWpRVpzuleQEEO/DBVWHZrlcZE70JiOcsANIPRfaJrUvP5QuG2Pg/w2YqjCBWlUpicALDh2v3Diu16XAWvzWayYkcvw8FwebyBNYKBAIwzN3zzL/92vH9pC+kj+fJH0ms1Bf0j5dHY28WkvwQdHB8kbhmVBRbxfZkWN62HSCu2fFKYaYatfzP+6yawAOpYbMjwNIRAI2+B31Aim4TIL/leYhy+b++z6NqUO5AMHTUD/rzCu0B7IS==



ESTE PROGRAMA ES  
PUBLICO. AJENO A  
CUALQUIER PARTIDO  
POLITICO. QUEDA  
PROHIBIDO EL USO PARA  
FINES DISTINTOS  
A LOS ESTABLECIDOS  
EN EL PROGRAMA

OPERADO  
FONDO PARA LA ACCESIBILIDAD  
EN EL TRANSPORTE PUBLICO  
PARA LAS PERSONAS CON DISCAPACIDAD

2019

EJERCICIO

Este documento es una representación impresa de un CFDI



 (<http://www.gob.mx/>) Inicio



# Verificación de comprobantes fiscales digitales por internet

A través de esta opción, usted podrá verificar si el comprobante fue certificado por el SAT

Folio fiscal\*:  
\_\_\_\_\_

RFC emisor\*:  
\_\_\_\_\_

RFC receptor\*:  
\_\_\_\_\_

ESTE PROGRAMA ES  
PUBLICO. AJENO A  
CUALQUIER PARTIDO  
POLITICO. QUEDA  
PROHIBIDO EL USO PARA  
FINES DISTINTOS  
A LOS ESTABLECIDOS  
EN EL PROGRAMA

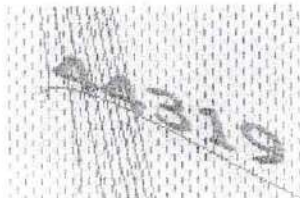

Proporcione los dígitos de la imagen\*:  
\_\_\_\_\_

 **DIF  
SONORA**  
19 JUL. 2019  
**PAGADO**  
TESORERIA

**OPERADO**  
FONDO PARA LA ACCESIBILIDAD  
EN EL TRANSPORTE PUBLICO  
PARA LAS PERSONAS CON DISCAPACIDAD

2019

**EJERCICIO**

Verificar CFDI

\* Datos obligatorios

| RFC del emisor                        | Nombre o razón social del emisor | RFC del receptor        | Nombre o razón social del receptor                          |
|---------------------------------------|----------------------------------|-------------------------|---|
| BIO080825DHO                          | BIOTECMED SA DE CV               | SDI831007RD4            | SIST. PARA EL DESARROLLO INT. DE LA FAM. DEL EDO. DE SONORA |
| Folio fiscal                          | Fecha de expedición              | Fecha certificación SAT | PAC que certificó   |
| 3A30C1B3-305D-4300-88BD-0C3DFFFEEDC10 | 2019-07-17T13:57:59              | 2019-07-17T13:58:00     | MAS0810247C0  |
| Total del CFDI                        | Efecto del comprobante           | Estado CFDI             | Estatus de cancelación                                      |
| \$1,382,720.00                        | Ingreso                          | Vigente                 | No Cancelable   |

ESTE PROGRAMA ES  
PUBLICO. AJENO A  
CUALQUIER PARTIDO  
POLITICO. QUEDA  
PROHIBIDO EL USO PARA  
FINES DISTINTOS  
A LOS ESTABLECIDOS  
EN EL PROGRAMA

 **DIF  
SONORA**  
19 JUL. 2019  
**PAGADO**  
TESORERIA

Imprimir

**OPERADO**  
FONDO PARA LA ACCESIBILIDAD  
EN EL TRANSPORTE PÚBLICO  
PARA LAS PERSONAS CON DISCAPACIDAD

2019

**EJERCICIO**



## Enlaces

- [Declaración de Accesibilidad \(https://www.gob.mx/accesibilidad\)](https://www.gob.mx/accesibilidad)
- [Política de privacidad \(https://www.gob.mx/privacidad\)](https://www.gob.mx/privacidad)
- [Términos y Condiciones \(https://www.gob.mx/terminos\)](https://www.gob.mx/terminos)
- [Marco Jurídico \(http://www.ordenjuridico.gob.mx\)](http://www.ordenjuridico.gob.mx)
- [Portal de Obligaciones de Transparencia \(http://portaltransparencia.gob.mx\)](http://portaltransparencia.gob.mx)
- [Sistema Infomex \(https://www.infomex.org.mx/gobiernofederal/home.action\)](https://www.infomex.org.mx/gobiernofederal/home.action)
- [INAI \(http://inicio.ifai.org.mx/SitePages/ifai.aspx\)](http://inicio.ifai.org.mx/SitePages/ifai.aspx)
- [Mapa de sitio \(https://www.gob.mx/sitemap\)](https://www.gob.mx/sitemap)

## ¿Qué es gob.mx?

Es el portal único de trámites, información y participación ciudadana. [Leer más \(https://www.gob.mx/que-es-gobmx\)](https://www.gob.mx/que-es-gobmx)

- [English \(https://www.gob.mx/en/index\)](https://www.gob.mx/en/index)
- [Temas \(https://www.gob.mx/temas\)](https://www.gob.mx/temas)
- [Reformas \(http://reformas.gob.mx\)](http://reformas.gob.mx)

## Contacto

Mesa de ayuda: dudas e información  
gobmx@funcionpublica.gob.mx

[Denuncia contra servidores públicos \(https://www.gob.mx/tramites/ficha/presentacion-de-quejas-y-denuncias-en-la-sfp/SFP54\)](https://www.gob.mx/tramites/ficha/presentacion-de-quejas-y-denuncias-en-la-sfp/SFP54)

## Mantente informado. Suscríbete

usuario@ejemplo.com



## Síguenos en

[\(https://www.facebook.com/gobmx\)](https://www.facebook.com/gobmx)  [\(https://twitter.com/gobmx\)](https://twitter.com/gobmx)

ESTE PROGRAMA ES  
PUBLICO. AJENO A  
CUALQUIER PARTIDO  
POLITICO. QUEDA  
PROHIBIDO EL USO PARA  
FINES DISTINTOS  
A LOS ESTABLECIDOS  
EN EL PROGRAMA



19 JUL. 2019

**PAGADO**  
TESORERÍA

OPERADO  
FONDO PARA LA ACCESIBILIDAD  
EN EL TRANSPORTE PUBLICO  
PARA LAS PERSONAS CON DISCAPACIDAD

2019

EJERCICIO

RECIBO ELECTRÓNICO DE PAGO



CFDI-Pagos

Emisor(Beneficiario)

BIOTECMED SA DE CV  
 RFC: BIO080825DH0  
 Régimen Fiscal:  
 601 - General de Ley Personas Morales

Receptor(Ordenante de Pago)

SIST. PARA EL DESARROLLO INT. DE LA FAM. DEL EDO. DE SONORA  
 RFC: SDI831007RD4  
 Residencia Fiscal (Extranjero):  
 Num. Registro (Extranjero):

Documento

Folio: A 64  
 Fecha Emisión: 2019-07-17T14:40:54  
 Fecha Certificación: 2019-07-17T14:40:56  
 Lugar de Expedición: 66262  
 Tipo Comprobante: P-Pago  
 Clave Confirmación:  
 Folio Fiscal: C92978ED-1549-4824-9A3D-F3355D8D10F0  
 No. Serie Certificado:00001000000404486074  
 No. Certificado Emisor: 00001000000408661263

Complemento de pagos

Información Cliente-Proveedor

RFC Emisor Cuenta Ordenante:  
 Cuenta Ordenante:  
 Nombre de Banco Ordenante:

RFC Emisor Cuenta Beneficiario:  
 Cuenta Beneficiario:

Información del deposito

Fecha de Pago: 2019-07-17T12:00:00  
 Forma de Pago: 03-Transferencia electrónica de fondos  
 Moneda: MXN

Tipo de Cambio:  
 Monto: \$ 553088.00  
 No. Operación:  
 No. Certificado:

ESTE PROGRAMA ES PUBLICO. AJENO A CUALQUIER PARTIDO POLITICO. QUEDA PROHIBIDO EL USO PARA FINES DISTINTOS A LOS ESTABLECIDOS EN EL PROGRAMA

SPEI Digital

Tipo cadena de pago: 00-No Aplica  
 Cadena CDA:  
 Sello:

Documentos Relacionados

| Id Documento                         | Serie | Folio | Moneda | T.C.     | Método de Pago | No. Parcialidad | Importe Saldo anterior | Importe Pagado | Importe Saldo Insoluto |
|--------------------------------------|-------|-------|--------|----------|----------------|-----------------|------------------------|----------------|------------------------|
| B8C9F5B7-3D63-40CE-A3A0-44E62829DDCF | A 57  |       | MXN    | 1.000000 | PPD            | 1               | \$ 1382720.00          | \$ 553088.00   | \$ 829632.00           |

Sello Digital del SAT:

d/1WVupCY1DHMysQy3pYUixMIMHikC7q5Knr7azDqg+wCQyIIPbdNZOpTwk+L+uxkFRT08gg7+ImcBkvi3uJfWtcTI2s5O3FaCEO9wwBJu7zHExKfQYMHRA5urKW7E+ekudhYpHCroPuXcf5fSMpHwadevVz7WV+bY5lBcOeDA6oMRZqIF2mJnJ04O/9h4Oy+Azg3kWJ1vnwRyXEmsvGJVcP+zQw9k81z7zssipHGymWhmEWW8a32haBr9kkRKn79kc4K2Q7YrpuCV8rUX84zZQ+ej7+8dRrohZmJD4PIZvgb4gNI686X7SGI3/xH2yeSDwrRR/rDuGBnsv8BB2Q==

Sello Digital del CFDI:

Xx5PxcesF6YqF0Z1wtQum0wbzIge2Np0Njc9QEYf8G4816HN5nokGQNxVRYBPPz+8PO/7VXr5hQHxfAs7nTmgBZa6m9jQPuAh/Ua1fox/vcUN7hljzcVhEj9ErWEz6K27p5PZBM/gNemZq8d+s2ik5u0Hn0Py5yBx4YnJaSMU6gUZ3MCIBKt8MQbStnrFLyDMuHgo/8coYs1eUDDiwi4nadGyK1Tw6UOscMxRsX95lorePWT0VAu/9TMsla3T+r3OQ+hwIHHQ69Tb8/F30oHqChQIEORgVcs/sVX3GZXJWj4Lz+VLcdMyyOATCgArzfv49PZg9lvQVsFCE7Gsx2A==



Este documento es una representación impresa de un CFDI

2019



Cadena Original Del Complemento de Certificación Digital del SAT:

||1.1|C92978ED-1549-4824-9A3D-F3355D8D10F0|2019-07-17T14:40:56|MAS0810247C0|

Xx5PxcesF6YqF0Z1wtQum0wbzIge2Np0Njc9QEYf8G4816HN5nokGQNxVRYBPPz

+8PO/7VXr5hQHxfAs7nTmgBZa6m9jQPuAh/Ua1fox/vcUN7hjzcVhEj9ErWEz6K27p5PZBM/gNemZq8d

+s2ik5u0Hn0Py5yBx4YnJaSMU6gUZ3MCIBKt8MQbStnrFLyDMuHgo/8coYs1eUDDiwi4nadGyK1Tw6UOscMxRsX95IorePWT0VAu/9TMsla3T+r3OQ

+hwlHHQ69Tb8/F30oHqChQIEORgVcs/xSVX3GZXJWj4Lz+VLcdMyyOATCgArzfv49PZg9lvQVsFCE7Gsx2A==|00001000000404486074|

 **DIF  
SONORA**  
19 JUL. 2019  
**PAGADO**  
TESORERIA

ESTE PROGRAMA ES  
PUBLICO. AJENO A  
CUALQUIER PARTIDO  
POLITICO. QUEDA  
PROHIBIDO EL USO PARA  
FINES DISTINTOS  
A LOS ESTABLECIDOS  
EN EL PROGRAMA

OPERADO  
FONDO PARA LA ACCESIBILIDAD  
EN EL TRANSPORTE PUBLICO  
PARA LAS PERSONAS CON DISCAPACIDAD

2019

EJERCICIO

Este documento es una representación impresa de un CFDI

[\(http://www.gob.mx/\)](http://www.gob.mx/) Inicio

SHCP

SAT

## Verificación de comprobantes fiscales digitales por internet

A través de esta opción, usted podrá verificar si el comprobante fue certificado por el SAT

Folio fiscal\*:

RFC emisor\*:

RFC receptor\*:



Proporcione los dígitos de la imagen\*:

OPERADO  
FONDO PARA LA ACCESIBILIDAD  
EN EL TRANSPORTE PUBLICO  
PARA LAS PERSONAS CON DISCAPACIDAD

2019

Verificar CFDI

EJERCICIO

\* Datos obligatorios

| RFC del emisor                       | Nombre o razón social del emisor | RFC del receptor        | Nombre o razón social del receptor                          |
|--------------------------------------|----------------------------------|-------------------------|---|
| BIO080825DH0                         | BIOTECMED SA DE CV               | SDI831007RD4            | SIST. PARA EL DESARROLLO INT. DE LA FAM. DEL EDO. DE SONORA |
| Folio fiscal                         | Fecha de expedición              | Fecha certificación SAT | PAC que certificó   |
| C92978ED-1549-4824-9A3D-F3355D8D10F0 | 2019-07-17T14:40:54              | 2019-07-17T14:40:56     | MAS0810247C0  |
| Total del CFDI                       | Efecto del comprobante           | Estado CFDI             | Estatus de cancelación                                      |
| \$0.00                               | Pago                             | Vigente                 | Cancelable sin aceptación                                   |

ESTE PROGRAMA ES PUBLICO. AJENO A CUALQUIER PARTIDO POLITICO. QUEDA PROHIBIDO EL USO PARA FINES DISTINTOS A LOS ESTABLECIDOS EN EL PROGRAMA



**Enlaces**

- Declaración de Accesibilidad (<https://www.gob.mx/accesibilidad>)
- Política de privacidad (<https://www.gob.mx/privacidad>)
- Términos y Condiciones (<https://www.gob.mx/terminos>)
- Marco Jurídico (<http://www.ordenjuridico.gob.mx>)
- Portal de Obligaciones de Transparencia (<http://portaltransparencia.gob.mx>)
- Sistema Infomex (<https://www.infomex.org.mx/gobiernofederal/home.action>)
- INAI (<http://inicio.ifai.org.mx/SitePages/ifai.aspx>)
- Mapa de sitio (<https://www.gob.mx/sitemap>)

**¿Qué es gob.mx?**

Es el portal único de trámites, información y participación ciudadana. [Leer más \(https://www.gob.mx/que-es-gobmx\)](https://www.gob.mx/que-es-gobmx)

- English (<https://www.gob.mx/en/index>)
- Temas (<https://www.gob.mx/temas>)
- Reformas (<http://reformas.gob.mx>)

**Contacto**

Mesa de ayuda: dudas e información  
[gobmx@funcionpublica.gob.mx](mailto:gobmx@funcionpublica.gob.mx)

[Denuncia contra servidores públicos \(https://www.gob.mx/tramites/ficha/presentacion-de-quejas-y-denuncias-en-la-sfp/SFP54\)](https://www.gob.mx/tramites/ficha/presentacion-de-quejas-y-denuncias-en-la-sfp/SFP54)

**Mantente informado. Suscríbete.**

[usuario@ejemplo.com](mailto:usuario@ejemplo.com)

>

**Síguenos en**

<https://www.facebook.com/gobmx> (<https://twitter.com/gobmx>)

Página de inicio, Gobierno de México

 **DIF  
SONORA**

19 JUL. 2019

**PAGADO**  
TESORERIA

ESTE PROGRAMA ES  
PUBLICO. AJENO A  
CUALQUIER PARTIDO  
POLITICO. QUEDA  
PROHIBIDO EL USO PARA  
FINES DISTINTOS  
A LOS ESTABLECIDOS  
EN EL PROGRAMA

OPERADO  
FONDO PARA LA ACCESIBILIDAD  
EN EL TRANSPORTE PUBLICO  
PARA LAS PERSONAS CON DISCAPACIDAD

2019

**EJERCICIO**

AUTOMOVILES Y CAMIONES

PROVEEDOR: BIOTECMED SA DE CV  
 DIRECCIÓN: BIOTECMED SA DE CV (5051)  
 CIUDAD: BATALLON SAN PATRICIO 108 PISO 18, VALLE ORIENTE  
 SAN PEDRO DE LA GARZA, NU Tel.8119035454/ 81030563

FACTURAR A NOMBRE DE:  
 SISTEMA PARA EL DESARROLLO INTEGRAL DE LA FAMILIA DEL ESTADO DE SONORA.  
 BOULEVARD LUIS ENCINAS Y MONTEVERDE  
 HERMOSILLO, SON. 83190 R.F.C. SDI-831007-RD4

UNIDAD ADMINISTRATIVA SOLICITANTE: DIRECCION DE ATN. A PERSONAS CON DISCAPACIDAD (120101)  
 DOMICILIO: LVD. LUIS ENCINAS ESQ. CON FRANCISCO MONTEVERDE, Col. SAN BENTO  
 Responsable: Lic. Laura Cristina Ortiz Vazquez Tel: 288-2880 EXT. 205

EL PROVEEDOR SE OBLIGA A ENTREGAR LOS BIENES Y/O SERVICIOS PACTADOS EN EL PRESENTE DOCUMENTO Y CONFORME A LA NORMATIVIDAD APLICABLE EN MATERIAL DE ADQUISICIONES, ARRENDAMIENTOS, PRESTACIÓN DE SERVICIOS Y OBRA PÚBLICA.  
 SI ESTA ORDEN NO ES ATENDIDA A MÁS TARDAR EN 10 DÍAS HÁBILES A PARTIR DE LA FECHA DE ENTREGA SEÑALADA EN ESTE DOCUMENTO, PODRÁ SER SUJETA A CANCELACIÓN.

NOTA: PARA TRAMITAR EL PAGO, PRESENTAR ANTE CAJA GENERAL, FACTURA ORIGINAL Y COPIA, ANEXANDO ADEMÁS ORDEN DE COMPRA ORIGINAL, CON LA FIRMA Y SELLO DE RECIBIDO DE CONFORMIDAD DEL RESPONSABLE DEL ÁREA SOLICITANTE, EL SELLO DE VoBo DEL ÁREA DE ADQUISICIONES.

| CANTIDAD | DESCRIPCIÓN DEL SERVICIO Y/O LOS ARTÍCULOS SOLICITADOS (DETALLAR CARACTERÍSTICAS)  | PRECIO UNITARIO | IMPORTE |
|----------|--|-----------------|---------|
|          | <p>Tiempo de entrega: TIEMPO DE ENTREGA 43 DIAS HABILES</p> <p>Especificaciones:<br/>                     6 CAMIONETAS TIPO VAN, MODELO 2019 MARCA RAM PROMASTER MODELO 2019 VERSION 2500 EN UNIDAD ESPECIAL DE TRANSPORTE DE PASAJEROS Y DISCAPACITADOS PARA 1 CHOFER Y 1 COPILOTO, 3 CORRALES PARA PASAJERO ADULTO Y/O NIÑO DISCAPACITADO EN SILLA DE RUEDAS CON CINTURONES DE SEGURIDAD INDIVIDUALES Y SUIJETADOR RETRÁCTIL Y 4 A 6 ASIENTOS ABATIBLES CON PUERTA CORREDIZA LATERAL Y PUERTA TRASERA TIPO CAJUELA, CAPACIDAD PARA 3 PASAJEROS EN SILLA DE RUEDAS Y UNA DISTRIBUCIÓN GENERAL BÁSICA CON COMBINACIÓN DE ( 1 PILOTO, 1 COPILOTO Y HASTA 4 PASAJEROS EN LA PARTE DE ATRAS : 3 DISCAPACITADOS EN SILLA DE RUEDAS CON CINTURON DE SEGURIDAD RETRÁCTIL Y CORRAL PARA 3 SILLAS DE RUEDAS Y 4 CON ASIENTO ABATIBLE, MOTOR 3.6 LT, NÚMERO DE CILINDROS 6 CAPACIDAD AREA DE CARGA 11.53M3, PUNTO DE CARGA (LBS) 2800 @ 6,400, TRONQUE (LBS) 2000 @ 4,175, TRANSMISIÓN AUTOMÁTICA DE 6 VELOCIDADES, RUEDAS DE TRACCIÓN DELANTERAS, CAPACIDAD TANQUE DE COMBUSTIBLE 90 LT, DIRECCIÓN ELECTROASISTIDA, SUSPENSIÓN EJE RÍGIDO Y MUELLE DE HOJAS, PESO VEHICULAR 2,165 KG, CAPACIDAD DE CARGA 1,280 KG, MUELLE DE RIN 162 16X6.0, RIN DE ACERO, LLANTAS DE 225/75R16E TODO CLIMA, DISCO VENTILADOS (NÚMERO) 4, FRENOS ABS (ANTI-BLOQUEO) COSTO DE LAS SEIS UNIDADES \$2,295,320.00</p> <p>ESTE PROGRAMA ES PÚBLICO Y ENO-A CUALQUIER PARTIDO POLÍTICO QUEDA PROHIBIDO EL USO PARA FINES DISTINTOS A LOS ESTABLECIDOS EN EL PROGRAMA</p> |                 |         |
|          | <p>1 VEHICULO TIPO SEDAN MODELO KANGOO 2019 MARCA PEUGEOT TIPO PASAJERO ADULTO Y/O NIÑO DISCAPACITADOS EN SILLA DE RUEDAS CON CINTURONES DE SEGURIDAD INDIVIDUALES Y SUIJETADOR RETRÁCTIL CON LA SIGUIENTE DESCRIPCIÓN: CAPACIDAD PARA 3 PASAJEROS (1 PILOTO, 1 COPILOTO Y UN ASIENTO O ESPACIO ADAPTADO CON ANCLAS Y RIELES PARA SUIJETAR SILLA DE RUEDAS Y CINTURON DE SEGURIDAD SUIJETADOR RETRÁCTIL Y CORRAL PARA 1 SILLA DE RUEDAS) MODELO 2019, COLOR BLANCO CON DIRECCIÓN HIDRÁULICA, MOTOR GASOLINA 1.6L 115CV (115 HP) @ 5750RPM, 4 VALVULAS, INYECCIÓN MULTIPUNTO, TRANSMISIÓN MANUAL DE 5 VELOCIDADES MAS REVERTE, DISCOS, VENTILADOS TAMBORES Y SISTEMA ABS EN LAS 4 RUEDAS, LLANTAS</p>   |                 |         |
|          | <p>OPERADO FONDO PARA LA ACCESIBILIDAD EN EL TRANSPORTE PÚBLICO PARA LAS PERSONAS CON DISCAPACIDAD</p>   |                 |         |
|          | <p>RESERVA TESORERIA</p>   |                 |         |
|          | <p>2019</p>  |                 |         |
|          | <p>EJERCICIO</p>   |                 |         |
|          | <p>16 JUL 2019</p>   |                 |         |
|          | <p>HABIENDO VERIFICADO LOS BIENES Y/O TRABAJOS DESCRITOS EN EL PRESENTE ORDEN SE RECIBEN DE CONFORMIDAD:</p>   |                 |         |
|          | <p>DIRECCION DE ATENCION A PERSONAS CON DISCAPACIDAD.</p>  |                 |         |
|          | <p>LABORA ORTIZ VAZQUEZ</p>  |                 |         |
|          | <p>NOMBRE Y FIRMA DE QUIEN RECIBE</p>  |                 |         |
|          | <p>DIF SONORA</p>  |                 |         |
|          | <p>Vo. Bo.</p>   |                 |         |
|          | <p>FIRMA ELECTRONICA</p>   |                 |         |
|          | <p>16 JUL 2019</p>   |                 |         |
|          | <p>SUB-TOTAL \$ 87,526,335.00</p>  |                 |         |
|          | <p>ADQUISICION IVA \$ 81,211,029.85</p>  |                 |         |
|          | <p>I.E.P.S. \$ 80.00</p>   |                 |         |
|          | <p>TOTAL \$ 88,779,964.85</p>  |                 |         |





# ORDEN DE COMPRA Y/O DE TRABAJO

FOLIO NO.: 1257 -10  
 SOLIC. REF: 1707-19  
 CVE. PPTAL: 120101 B 54101  
 FECHA ELAB. ORDEN: 19/07/2019 14:50

AUTOMOVILES Y CAMIONES

PROVEEDOR: BIOTECMED SA DE CV  
 DIRECCIÓN: BIOTECMED SA DE CV (5351)  
 CIUDAD: BATALLON SAN PATRICIO 105 PISO 16, VALLE ORIENTE  
 SAN PEDRO DE LA GARZA, NU Tel. 8119825454 / 81030683

FACTURAR A NOMBRE DE:  
 SISTEMA PARA EL DESARROLLO INTEGRAL DE LA FAMILIA DEL ESTADO DE SONORA.  
 BOULEVARD LUIS ENCINAS Y MONTEVERDE  
 HERMOSILLO, SON. 83190 R.F.C. SDI-831007-RD4

UNIDAD ADMINISTRATIVA SOLICITANTE: DIRECCION DE ATN. A PERSONAS CON DISCAPACIDAD (120101)  
 DOMICILIO: LVD. LUIS ENCINAS ESQ. CON FRANCISCO MONTEVERDE, Col SAN BENITO  
 Responsable: Lic. Laura Cristina Ortiz Melo Tel: 289-2800 EXT. 205

EL PROVEEDOR SE OBLIGA A ENTREGAR LOS BIENES Y/O SERVICIOS PACTADOS EN EL PRESENTE DOCUMENTO Y CONFORME A LA NORMATIVIDAD APLICABLE EN MATERIAL DE ADQUISICIONES, ARRENDAMIENTOS, PRESTACIÓN DE SERVICIOS Y OBRA PÚBLICA. SI ESTA ORDEN NO ES ATENDIDA A MÁS TARDAR EN 10 DÍAS HÁBILES A PARTIR DE LA FECHA DE ENTREGA SEÑALADA EN ESTE DOCUMENTO, PODRÁ SER SUJETA A CANCELACIÓN.

NOTA: PARA TRAMITAR EL PAGO, PRESENTAR ANTE CAJA GENERAL, FACTURA ORIGINAL Y COPIA, ANEXANDO ADEMÁS ORDEN DE COMPRA ORIGINAL, CON LA FIRMA Y SELLO DE RECIBIDO DE CONFORMIDAD DEL RESPONSABLE DEL ÁREA SOLICITANTE, EL SELLO DE VoBo DEL ÁREA DE ADQUISICIONES.

| CANTIDAD | DESCRIPCIÓN DEL SERVICIO Y/O LOS ARTÍCULOS SOLICITADOS (DETALLAR CARACTERÍSTICAS)  | PRECIO UNITARIO  | IMPORTE                 |
|----------|--|--|-------------------------|
|          | <p>DELANTERAS Y TRASERAS 16770R 14, GARANTIA DE 2 AÑOS O 50,000 KM LO QUE OCURRA PRIMERO DEFENSA A DEFENSA, SISTEMA DE IGNICION DIRECTA, CAPACIDAD DE CARGA 650 KM, A/A MANUAL, CALEFACCIÓN, ESPEJOS LATERALES ABASTIBLES MANUALES, SEGUROS MANUALES, 2 BOLSAS DE AIRE, AVISO ACUSTICO EN CASO DE FALLA EN SISTEMA DE FRENOS, ASIENTOS DELANTEROS DESLIZABLES Y RECLINABLES, CABECERAS DELANTERAS CON AJUSTE DE ALTURA, CINTURON DE SEGURIDAD DE 3 PUNTOS EN LOS ASIENTOS, COLUMNA DE DIRECCIÓN Y VOLANTE CON SISTEMA DE ABSORCIÓN DE ENERGIA, FARO DE NIEBLA TRASERO COMO EMERGENCIA, FAROS DE NIEBLA FRONTALES, COSTO CON IVA \$ 483,644.80</p> <p>ESTE PROGRAMA ES PUBLICO. AJENO A CUALQUIER PARTIDO POLITICO. QUEDA PROHIBIDO EL USO PARA FINES DISTINTOS A LOS ESTABLECIDOS EN EL PROGRAMA</p> <p>Justificación:<br/>         TRANSPORTE ADAPTADO NECESARIO PARA BRINDAR EL SERVICIO A LA POBLACION CON DISCAPACIDAD EN EL ESTADO. EN BASE A LA LICITACION PUBLICA NACIONAL No. LA-828050961-E1-2019</p> |  |                         |
|          | <p><b>DIF SONORA</b><br/> <b>ENTREGADO</b><br/>         16 JUL. 2019<br/> <b>ADQUISICIONES</b></p>   |  |                         |
|          | <p><b>DIF SONORA</b><br/>         Vo. Bo<br/> <b>OPERADO</b><br/>         FONDO PARA LA ACCESIBILIDAD EN EL TRANSPORTE PUBLICO DEPARTAMENTO DE PERSONAS CON DISCAPACIDAD<br/>         OFICINA DE RECURSOS MATERIALES DE ADQUISICIONES</p>  |  |                         |
|          | <p><b>DIF SONORA</b><br/> <b>PAGADO</b><br/>         TESORERIA<br/>         19 JUL. 2019</p>   |  |                         |
|          | <p><b>DIF SONORA</b><br/>         1000 MILLO...<br/>         HABIENDO VERIFICADO LOS BIENES Y/O TRABAJOS DESCRITOS EN EL PRESENTE ORDEN, SE RECIBEN DE CONFORMIDAD:</p>  |  |                         |
|          | <p>RECIBIDO</p> <p>Laura Ortiz Melo</p> <p>NOMBRE Y FIRMA DE ENCARGADO PERSONAS CON DISCAPACIDAD.</p>  | <p>SUB-TOTAL \$ 87,562,036.00</p> <p>I.V.A. \$ 1,211,023.00</p> <p>I.E.P.S. \$ 00.00</p> <p>TOTAL \$ 88,773,059.00</p> | <p><b>EJERCICIO</b></p> |
|          | <p>FIRMA ELECTRONICA</p> <p>50052-2140-7815</p>  |  |                         |

SELLO DEL AREA RECEPTORA Y FECHA





# ORDEN DE COMPRA Y/O DE TRABAJO

FOLIO NO.: 1257 -16  
 SOLIC. REF.: 1707-19  
 CVE. PPTAL.: 320101 8 54701  
 FECHA ELAB. ORDEN: 19/07/2019 14:50

**AUTOMOVILES Y CAMIONES**

**PROVEEDOR:** BIOTECMED SA DE CV  
**DIRECCIÓN:** BIOTECMED SA DE CV (5551)  
**CIUDAD:** BATALLON SAN PATRICIO 109 PISO 16, VALLE ORIENTE  
 SAN PEDRO DE LA GARZA, NU Tel: 8119635454/ 81030823

**FACTURAR A NOMBRE DE:**  
 SISTEMA PARA EL DESARROLLO INTEGRAL DE LA FAMILIA DEL ESTADO DE SONORA.  
 BOULEVARD LUIS ENCINAS Y MONTEVERDE  
 HERMOSILLO, SON. 83190 R.F.C. SDI-831007-RD4

**UNIDAD ADMINISTRATIVA SOLICITANTE:** DIRECCION DE ATN. A PERSONAS CON DISCAPACIDAD (120101)  
**DOMICILIO:** BLVD. LUIS ENCINAS ESQ. CON FRANCISCO MONTEVERDE, Col. SAN BENITO  
 Responsable: Lic. Laura Cristina Ortiz Melo Tel: 249-2600 EXT. 205

EL PROVEEDOR SE OBLIGA A ENTREGAR LOS BIENES Y/O SERVICIOS PACTADOS EN EL PRESENTE DOCUMENTO Y CONFORME A LA NORMATIVIDAD APLICABLE EN MATERIAL DE ADQUISICIONES, ARRENDAMIENTOS, PRESTACIÓN DE SERVICIOS Y OBRA PÚBLICA. SI ESTA ORDEN NO ES ATENDIDA A MÁS TARDAR EN 10 DÍAS HÁBILES A PARTIR DE LA FECHA DE ENTREGA SEÑALADA EN ESTE DOCUMENTO, PODRÁ SER SUJETA A CANCELACIÓN.

NOTA: PARA TRAMITAR EL PAGO, PRESENTAR ANTE CAJA GENERAL, FACTURA ORIGINAL Y COPIA, ANEXANDO ADEMÁS ORDEN DE COMPRA ORIGINAL, CON LA FIRMA Y SELLO DE RECIBIDO DE CONFORMIDAD DEL RESPONSABLE DEL ÁREA SOLICITANTE, EL SELLO DE VoBo DEL ÁREA DE ADQUISICIONES.

| CANTIDAD | DESCRIPCIÓN DEL SERVICIO Y/O LOS ARTÍCULOS SOLICITADOS (DETALLAR CARACTERÍSTICAS) | PRECIO UNITARIO | IMPORTE      |
|----------|---|-----------------|--------------|
| 1        | PIEZA(S)/AF:AUTOMOVILES Y CAMIONES I  | 418,835.00      | 418,835.00   |
| 6        | PIEZA(S)/AF:AUTOMOVILES Y CAMIONES I  | 1,162,000.00    | 7,152,000.00 |

NOTA: Es requisito indispensable para el trámite de pago entregar la Orden de Compra original debidamente sellada y factura en formato PDF y XML y la verificación de la misma ante el SAT, además de que deberán enviarse esos mismos a los siguientes correos: facturasdifson@gmail.com y pagaduria.difsonora@gmail.com

19 JUL. 2019

**PAGADO**

TESORERÍA

ESTE PROGRAMA ES PÚBLICO. AJENO A CUALQUIER PARTIDO POLÍTICO. QUEDA PROHIBIDO EL USO PARA FINES DISTINTOS A LOS ESTABLECIDOS EN EL PROGRAMA

**DIF SONORA OPERADO**

**E** ENTREGADO PARA LA ACCESIBILIDAD EN EL TRANSPORTE PÚBLICO PARA LAS PERSONAS CON DISCAPACIDAD Vo. Bo.

16 JUL. 2019

ADQUISICIONES EJERCICIO

DEPARTAMENTO DE RECURSOS MATERIALES OFICINA DE ADQUISICIONES

|   |                      |
|---|----------------------|
| (OCUPO MIL NOVENOS SESENTA Y NUEVE MIL NOVECIENTOS SESENTA Y CUATRO)                                  |                      |
| HABIENDO VERIFICADO LOS BIENES Y/O TRABAJOS DESCRITOS EN EL PRESENTE ORDEN SE RECIBEN DE CONFORMIDAD: |                      |
| SUB-TOTAL \$  | 87,538,835.00        |
| I.V.A. \$   | 81,241,020.00        |
| I.E.P.S. \$   | 80.00                |
| <b>TOTAL \$</b>   | <b>88,779,934.80</b> |

*Laura Ortiz Melo*  
 NOMBRE Y FIRMA DE QUIEN RECIBE  
**RECIBIDO**  
 DIRECCIÓN DE ATENCIÓN A PERSONAS CON DISCAPACIDAD.

FIRMA ELECTRONICA  

50082-2140-7915

SELLO DEL AREA RECEPTORA Y FECHA



# Comprobante Fiscal Digital por Internet

Folio Interno: **A 57**

Folio Fiscal: B8C9F5B7-3D63-40CE-A3A0-44E62829DDCF

CSD del Emisor

00001000000408661263

Fecha de Emisión

2019-07-17T14:01:46

Tipo de comprobante

I-Ingreso

CSD del SAT

00001000000404486074

Fecha de Certificación

2019-07-17T14:01:48

Expedido en

66262

## Datos del Emisor

BIOTECMED SA DE CV

BIO080825DH0

Régimen Fiscal: 601 - General de Ley Personas Morales

## Datos del Receptor

SIST. PARA EL DESARROLLO INT. DE LA FAM. DEL EDO. DE SONORA

SDI831007RD4

Uso CFDI: P01-Por definir

| Código | Clave Prod/ Servicio              | Cantidad | Unidad SAT  | Unidad | Descripción  | Precio Unitario | Descuento | Impuesto         | Importe  |                 |
|--------|-----------------------------------|----------|-------------|--------|--|-----------------|-----------|------------------|----------|-----------------|
|        | 25101500 - Vehículos de pasajeros | 1        | H87 - Pieza | Pieza  | CAMIONETA TIPO VAN, MODELO 2019 MARCA RAM PROMASTER MODELO 2019 VERSION 2500 MODELO/CLAVE VEHICULAR: VF2L13 NÚMERO DE SERIE: 3C6TRVCGXKE542796 EN UNIDAD ESPECIAL DE TRANSPORTE DE PASAJEROS Y DISCAPACITADOS PARA 1 CHOFER Y 1 COPILOTO, 3 CORRALES PARA PASAJERO ADULTO Y/O NIÑO DISCAPACITADO EN SILLA DE RUEDAS CON CINTURONES DE SEGURIDAD INDIVIDUALES Y SUJETADOR RETRÁCTIL Y 4 A 6 ASIENTOS ABATIBLES CON PUERTA CORREDIZA LATERAL Y PUERTA TRASERA TIPO CAJUELA, CAPACIDAD PARA 3 PASAJEROS EN SILLA DE RUEDAS Y UNA DISTRIBUCIÓN GENERAL BÁSICA CON COMBINACIÓN DE( 1 PILOTO, 1 COPILOTO Y HASTA 7 PASAJEROS EN LA PARTE DE ATRAS : 3 DISCAPACITADOS EN SILLA DE RUEDAS CON CINTURON DE SEGURIDAD, SUJETADOR RETRÁCTIL Y CORRAL PARA 3 SILLAS DE RUEDAS Y CON 4 ASIENTO ABATIBLE, MOTOR 3.8 LT, NÚMERO DE CILINDROS 6 CAPACIDAD AREA DE CARGA 11.53M3, POTENCIA(HP@RPM) 280@ 6,400, TRONQUE (L@FT@RPM) 260@ 4,175, TRANSMISIÓN AUTOMÁTICA VELOCIDADES , RUEDAS DE TRACCIÓN DELANTERAS, CAPACIDAD | \$ 1,192,000.00 | \$ 0.00   | 002-IVA 0.160000 | \$190720 | \$ 1,192,000.00 |



19 JUL. 2019

**PAGADO**  
TESORERIA

**OPERADO**  
FONDO PARA LA ACCESIBILIDAD  
EN EL TRANSPORTE PÚBLICO  
PARA LAS PERSONAS CON DISCAPACIDAD

2019

**EJERCICIO**

Comentarios: PARTIDA 1 - LICITACIÓN PÚBLICA NACIONAL  
No. LA-926050991-E1-2019;  
FOLIO: 1257-19 / SOLIC. REF: 1707-19

|                           |                 |
|---------------------------|-----------------|
| Subtotal                  | \$ 1,192,000.00 |
| Total Descuentos          | \$ 0.00         |
| Total Impuestos Traslados | \$190720.00     |
| Total Impuestos Retenidos | \$ 0.00         |

Total con letra: Un millón trescientos ochenta y dos mil setecientos ochenta y cinco 00/100 MXN

ESTE PROGRAMA ES  
PÚBLICO. AJENO A  
CUALQUIER PARTIDO  
POLÍTICO. QUEDA  
PROHIBIDO EL USO PARA  
FINES DISTINTOS  
A LOS ESTABLECIDOS  
EN EL PROGRAMA

Este documento es una representación impresa de un CFDI

# Comprobante Fiscal Digital por Internet

Folio Interno: **A 57**

Folio Fiscal: B8C9F5B7-3D63-40CE-A3A0-44E62829DDCF

CSD del Emisor

00001000000408661263

Fecha de Emisión

2019-07-17T14:01:46

Tipo de comprobante

I-Ingreso

CSD del SAT

00001000000404486074

Fecha de Certificación

2019-07-17T14:01:46

Expedido en

66262

## Datos del Emisor

BIOTECMED SA DE CV

BIO080825DH0

Régimen Fiscal: 601 - General de Ley Personas Morales

## Datos del Receptor

SIST. PARA EL DESARROLLO INT. DE LA FAM. DEL EDO. DE SONORA

SDI831007RD4

Uso CFDI: P01-Por definir

Total **\$ 1,382,720.00**

Forma de Pago

99-Por definir

Moneda

MXN-Peso Mexicano

Método de Pago

PPD-Pago en parcialidades o diferido

Tipo de Cambio



## Cadena Original del Timbre

||1.1|B8C9F5B7-3D63-40CE-A3A0-44E62829DDCF|2019-07-17T14:01:46|MAS0810247C0|  
fnYSx1qTzspI3yYodxFHSgWL8KHEK65tHj2yz7ra3V1E72MXgfCe9zt8jfVNIrIjNypwDoqLAEkP4IXkhQbVRFmbuimTfI  
UVSVI+EhKWCixxi3zUclJPxeSfe0X0r/imVB14ihlqx/1wf93RGYY/g82xZwX2uKfpHgP2cMIMxkizxURa1ksRyilj9Hm0A2aX  
+ri071261IKxrAMg+k4qFz6rVwPisrCNacblH3hkSN/Xc/ym7W4CQRUjm2+mh5B3JcZ2tl  
+j9SuDYB4u9DNAAd2ZO1OsR6sD7ejX5riD+TkvydxwyopJEeLb1qLBSuIVrjBZK+EGQyVGmUnfxNQ==|  
00001000000404486074||

## Sello Digital del Emisor

fnYSx1qTzspI3yYodxFHSgWL8KHEK65tHj2yz7ra3V1E72MXgfCe9zt8jfVNIrIjNypwDoqLAEkP4IXkhQbVRFmbuimTfI  
UVSVI  
+EhKWCixxi3zUclJPxeSfe0X0r/imVB14ihlqx/1wf93RGYY/g82xZwX2uKfpHgP2cMIMxkizxURa1ksRyilj9Hm0A2aX  
+ri071261IKxrAMg+k4qFz6rVwPisrCNacblH3hkSN/Xc/ym7W4CQRUjm2+mh5B3JcZ2tl  
+j9SuDYB4u9DNAAd2ZO1OsR6sD7ejX5riD+TkvydxwyopJEeLb1qLBSuIVrjBZK+EGQyVGmUnfxNQ==

## Sello Digital del SAT

kkj42JyKTF1vhNKBAUxw5rNNb1ViftckqFLrWC2uF2ylwgrHYHjpepvsPXQ5JmU5VqIOjKaXJ7G1lcs5Jdqmzskj1X4Qjrt  
SUCxIG77VT3I3TyY6CIV501Mgg5UYOUI09hloh4zA+Ls7IP7smL8kUjmyQ  
+luhuYWSxtmbxs/bZPYH5d4MMVVe1jZWnngRlRMf50EXEe9ub4LURUvR1w4wJjWZVD9MbnZ19BIMG  
+/SZZc1ixc0NFxVS3wARcoHbmKQoaO9nmX  
+ITkSY1vgeMUfarotvevsxDbvMUBf8sM6EU3xCPj0IES8y4hTwgIAF69ga8OFQ29k4cl0tVC3c4A==



ESTE PROGRAMA ES  
PUBLICO. AJENO A  
CUALQUIER PARTIDO  
POLITICO. QUEDA  
PROHIBIDO EL USO PARA  
FINES DISTINTOS  
A LOS ESTABLECIDOS  
EN EL PROGRAMA

OPERADO  
FONDO PARA LA ACCESIBILIDAD  
EN EL TRANSPORTE PUBLICO  
PARA LAS PERSONAS CON DISCAPACIDAD

2019

EJERCICIO

Este documento es una representación impresa de un CFDI



RECIBO ELECTRÓNICO DE PAGO



CFDI-Pagos

Emisor(Beneficiario)

BIOTECMED SA DE CV

RFC: BIO080825DH0

Régimen Fiscal:

601 - General de Ley Personas Morales

Receptor(Ordenante de Pago)

SIST. PARA EL DESARROLLO INT. DE LA FAM. DEL EDO. DE SONORA

RFC: SDI831007RD4

Residencia Fiscal (Extranjero):

Num. Registro (Extranjero):

Documento

Folio: A 65

Fecha Emisión: 2019-07-17T14:43:13

Fecha Certificación: 2019-07-17T14:43:14

Lugar de Expedición: 66262

Tipo Comprobante: P-Pago

Clave Confirmación:

Folio Fiscal: A862A1A3-D46D-42CC-8AFB-95D0FFA25D75

No. Serie Certificado: 0000100000404486074

No. Certificado Emisor: 0000100000408661263

Complemento de pagos

Información Cliente-Proveedor

RFC Emisor Cuenta Ordenante:

Cuenta Ordenante:

Nombre de Banco Ordenante:

RFC Emisor Cuenta Beneficiaria:

Cuenta Beneficiario:

ESTADO DE SONORA  
19 JUL. 2019  
PAGADO  
TESORERIA

Información del deposito

Fecha de Pago: 2019-07-17T12:00:00

Forma de Pago: 03-Transferencia electrónica de fondos

Moneda: MXN

Tipo de Cambio:

Monto: \$ 193457.84

No. Operación:

OPERADO  
FONDO PARA LA ACCESIBILIDAD  
EN EL TRANSPORTE PUBLICO  
PARA LAS PERSONAS CON DISCAPACIDAD

SPEI Digital

Tipo cadena de pago: 00-No Aplica

No. Certificado:

Cadena CDA:

Sello:

2019

Documentos Relacionados

EJERCICIO

| Id Documento                         | Serie | Folio | Moneda | T.C.    | Método de Pago | No. Parcialidad | Importe Saldo anterior | Importe Pagado | Importe Saldo Insoluto |
|--------------------------------------|-------|-------|--------|---------|----------------|-----------------|------------------------|----------------|------------------------|
| 6D4F18C5-C47A-40E4-B2D3-02F1D339459A | A 58  |       | MXN    | 1.00000 | PPD            | 1               | \$ 483644.60           | \$ 193457.84   | \$ 290186.76           |

Sello Digital del SAT:

pFERAfcDjirfMtTPantFzHJNSgs/t5z6HHpwhZyDTL/pclyF0qjCx/TpCwKZBR23Fkwy/NoN76sbSe+NlqZO2qiee  
+9DHF81hRVG0nv730yWS/vpC2RhrTerbi3IVhQWC42YIZjCm435xcq4EMR0E8cGpp22mQq1BtUtxycrTMpMFkRmfWOg8PKfwOrAX8cZicyro4BGBsMWLX  
gGuyVMJBXXm5/F9TLLtst0A0tbEwrBt18D7dz45Epq+kbMrf/Gt5FpR0XIBDzEzEaF8IYD5S0eOtfjayN8KOGZ  
+QohrQWzUcASyCznBhmHseNfiXPKIFm52tHe9hYw==

Sello Digital del CFDI:

O2oM07EF9+nRcqNIZWF63vteCl7gs9bSAihdH8xThky/zEZHO067XaiXjKkR0w49FK9nVxc7PJuukP4z19U2c6YqXwx3oJoR0F  
+LADoIAvdWc6KY4MEftuTcYmXROAEV90VFI  
+3HU9nqvN9kQU0nNGdzLnkF/3sl0OnOSgidoeOQscRYRG0CqGnLFS3RuT8eayOUZPr/MjT0aO4Idy5YUnXZIRz34cYJqfAZgVH44Y/AqJGUhgOkJz9ufrqD  
+kJ5eD15XwZ9ABGQ0w9PRIFsw+18ahzp9H1utzKiBPHOItnXobGmh5SFhdg+O9sl1HjEHvbPll6jynUHojcrtjg==

ESTE PROGRAMA ES  
PUBLICO. AJENO A  
CUALQUIER PARTIDO  
POLITICO QUE EN  
PROHIBIDO EL USO PARA  
FINES DISTINTOS  
A LOS ESTABLECIDOS  
EN EL PROGRAMA

Este documento es una representación impresa de un CFDI

Cadena Original Del Complemento de Certificación Digital del SAT:

||\*.1|A862A1A3-D46D-42CC-8AFB-95D0FFA25D75|2019-07-17T14:43:14|MAS0810247C0|  
O2oMO7EF9+nRcqNIZWF63vteCI7gs9bSAiHdH8xThky/zEZHO067XaiXyIjkR0w4OTK9hVxc7PJuuKP4z19U2c6YqXwx3oJoR0F  
+LADoIAvdWc6KY4MEftuTcYmXROAEV90VFI  
+3HU9nqvN9kQU0nNGdzLnkF/3sl0OnOSgidoeOQscRYRG0CgQnLFS3RuT8eayOUZPr/MjT0aO4ldy5YUnXZIRz34cYJqfAZgVH44Y/AqJGUhgOkJz9ufrqD  
+kJ5eD15XwZ9ABGQ0w9PRIFsw+16ahzp9H1utzKiBPHOiTbnXobGmh5SFhdg+O9sl1HjEHvbPll6jynUHOjrtjg==|00001000000404486074||

 **DIF  
SONORA**  
19 JUL. 2019  
**PAGADO**  
TESORERIA

ESTE PROGRAMA ES  
PUBLICO. AJENO A  
CUALQUIER PARTIDO  
POLITICO. QUEDA  
PROHIBIDO EL USO PARA  
FINES DISTINTOS  
A LOS ESTABLECIDOS  
EN EL PROGRAMA

OPERADO  
FONDO PARA LA ACCESIBILIDAD  
EN EL TRANSPORTE PUBLICO  
PARA LAS PERSONAS CON DISCAPACIDAD

2019

EJERCICIO

Este documento es una representación impresa de un CFDI



Inicio (http://www.gob.mx/)



# Verificación de comprobantes fiscales digitales por internet

A través de esta opción, usted podrá verificar si el comprobante fue certificado por el SAT

Folio fiscal\*

RFC emisor\*

RFC receptor\*

**DIF SONORA**  
19 JUL. 2019  
**PAGADO**  
TESORERIA



Proporcione los dígitos de la imagen\*

**OPERADO**  
FONDO PARA LA ACCESIBILIDAD  
EN EL TRANSPORTE PUBLICO  
PARA LAS PERSONAS CON DISCAPACIDAD

Verificar CFDI

**2019**

**EJERCICIO**

\* Datos obligatorios

| RFC del emisor                       | Nombre o razón social del emisor | RFC del receptor           | Nombre o razón social del receptor                          |
|--------------------------------------|----------------------------------|----------------------------|---|
| BIO080825DH0                         | BIOTECMED SA DE CV               | SDI831007RD4               | SIST. PARA EL DESARROLLO INT. DE LA FAM. DEL EDO. DE SONORA |
| Folio fiscal                         | Fecha de expedición              | Fecha de certificación SAT | PAC que certificó   |
| A862A1A3-D46D-42CC-8AFB-95D0FFA25D75 | 2019-07-17T14:43:13              | 2019-07-17T14:43:14        | MAS0810247C0  |
| Total del CFDI                       | Efecto de comprobante            | Estado CFDI                | Estatus de cancelación                                      |
| \$0.00                               | Pago                             | Vigente                    | Cancelable sin aceptación                                   |

ESTE PROGRAMA ES PUBLICO. AJENO A CUALQUIER PARTIDO POLITICO. QUEDA PROHIBIDO EL USO PARA FINES DISTINTOS A LOS ESTABLECIDOS EN EL PROGRAMA

## Enlaces

- [Declaración de Accesibilidad \(https://www.gob.mx/accesibilidad\)](https://www.gob.mx/accesibilidad)
- [Política de privacidad \(https://www.gob.mx/privacidad\)](https://www.gob.mx/privacidad)
- [Términos y Condiciones \(https://www.gob.mx/terminos\)](https://www.gob.mx/terminos)
- [Marco Jurídico \(http://www.ordenjuridico.gob.mx\)](http://www.ordenjuridico.gob.mx)
- [Portal de Obligaciones de Transparencia \(http://portaltransparencia.gob.mx\)](http://portaltransparencia.gob.mx)
- [Sistema Infomex \(https://www.infomex.org.mx/gobiernofederal/home.action\)](https://www.infomex.org.mx/gobiernofederal/home.action)
- [INAI \(http://inicio.ifai.org.mx/SitePages/ifai.aspx\)](http://inicio.ifai.org.mx/SitePages/ifai.aspx)
- [Mapa de sitio \(https://www.gob.mx/sitemap\)](https://www.gob.mx/sitemap)

## ¿Qué es gob.mx?

Es el portal único de trámites, información y participación ciudadana. [Leer más \(https://www.gob.mx/que-es-gobmx\)](https://www.gob.mx/que-es-gobmx)

- [English \(https://www.gob.mx/en/index\)](https://www.gob.mx/en/index)
- [Temas \(https://www.gob.mx/temas\)](https://www.gob.mx/temas)
- [Reformas \(http://reformas.gob.mx\)](http://reformas.gob.mx)

## Contacto

Mesa de ayuda: dudas e información  
gobmx@funcionpublica.gob.mx

[Denuncia contra servidores públicos \(https://www.gob.mx/tramites/ficha/presentacion-de-quejas-y-denuncias-en-la-sfp/SFP54\)](https://www.gob.mx/tramites/ficha/presentacion-de-quejas-y-denuncias-en-la-sfp/SFP54)

## Mantente informado. Suscríbete.

usuario@ejemplo.com

>

## Síguenos en

<https://www.facebook.com/gobmx> <https://twitter.com/gobmx>



19 JUL. 2019

**PAGADO**  
TESORERIA

ESTE PROGRAMA ES  
PUBLICO. AJENO A  
CUALQUIER PARTIDO  
POLITICO. QUEDA  
PROHIBIDO EL USO PARA  
FINES DISTINTOS  
A LOS ESTABLECIDOS  
EN EL PROGRAMA

OPERADO  
FONDO PARA LA ACCESIBILIDAD  
EN EL TRANSPORTE PUBLICO  
PARA LAS PERSONAS CON DISCAPACIDAD

2019

**EJERCICIO**



## ORDEN DE COMPRA Y/O DE TRABAJO

FOLIO NO.: 1257-19  
 SOLIC. REF.: 1707-19  
 CVE. PPTAL.: 120101 8 54101  
 FECHA ELAB. ORDEN: 16/07/2019 14:53

**AUTOMOVILES Y CAMIONES**

PROVEEDOR: BIOTEQMED SA DE CV  
 DIRECCIÓN: BIOTEQMED SA DE CV (5251)  
 CIUDAD: BATALLON SAN PATRICIO 105 PISO 16, VALLE ORIENTE  
 SAN PEDRO DE LA GARZA, NL Tel. 0119333454/ 01030923

FACTURAR A NOMBRE DE:  
 SISTEMA PARA EL DESARROLLO INTEGRAL DE LA FAMILIA DEL ESTADO DE SONORA.  
 BOULEVARD LUIS ENCINAS Y MONTEVERDE HERMOSILLO, SON. 83190 R.F.C. SDI-831007-RD4

UNIDAD ADMINISTRATIVA SOLICITANTE: DIRECCION DE ATN. A PERSONAS CON DISCAPACIDAD (120101)  
 DOMICILIO: LVD. LUIS ENCINAS ESQ. CON FRANCISCO MONTEVERDE, Col. SAN BENITO  
 Responsable: Lic. Laura Cristina Ortiz Maiz Tel. 289-2800 EXT. 205

EL PROVEEDOR SE OBLIGA A ENTREGAR LOS BIENES Y/O SERVICIOS PACTADOS EN EL PRESENTE DOCUMENTO Y CONFORME A LA PROGRAMACIÓN PÚBLICA AJENA A CUALQUIER PARTIDO POLÍTICO. QUEDA PROHIBIDO EL USO DE ESTE DOCUMENTO PARA SER SUJETA A CUALQUIER PARTIDO POLÍTICO. QUEDA PROHIBIDO EL USO DE ESTE DOCUMENTO PARA SER SUJETA A CUALQUIER PARTIDO POLÍTICO.

NOTA: PARA TRAMITAR EL PAGO, PRESENTAR ANTE CAJA GENERAL, FACTURA ORIGINAL Y COPIA, ANEXANDO ADEMÁS ORDEN DE COMPRA ORIGINAL, CON LA FIRMA Y SELLO DE RECIBIDO DE CONFORMIDAD DEL RESPONSABLE DEL ÁREA SOLICITANTE, EL SELLO DE FINES DISTINTOS A LOS FINES DEL PROGRAMA.

| CANTIDAD  | DESCRIPCIÓN DEL SERVICIO Y/O LOS ARTÍCULOS SOLICITADOS (DETALLAR CARACTERÍSTICAS)   | PRECIO UNITARIO   | IMPORTE                                 |
|---|---|---|---|
|   | <p>Tiempo de entrega: TIEMPO DE ENTREGA 43 DIAS HABILES</p> <p>Especificaciones:</p> <p>6 CAMIONETAS TIPO VAN, MODELO 2019 MARCA RAM PROMASTER MODELO 2019 VERSION 2500 EN UNIDAD ESPECIAL DE TRANSPORTE DE PASAJEROS Y DISCAPACITADOS PARA 1 CHOFER Y 1 COPILOTO, 3 CORRALES PARA PASAJERO ADULTO Y /O NIÑO DISCAPACITADO EN SILLA DE RUEDAS CON CINTURONES DE SEGURIDAD INDIVIDUALES Y SUJETADOR RETRÁCTIL Y 4 A 6 ASIENTOS ABATIBLES CON PUERTA CORREDIZA LATERAL Y PUERTA TRASERA TIPO CAJUELA, CAPACIDAD PARA 3 PASAJEROS EN SILLA DE RUEDAS Y UNA DISTRIBUCIÓN GENERAL BÁSICA CON COMBINACIÓN DE ( 1 PILOTO, 1 COPILOTO Y HASTA 7 PASAJEROS EN LA PARTE DE ATRAS : 3 DISCAPACITADOS EN SILLA DE RUEDAS CON CINTURON DE SEGURIDAD, SUJETADOR RETRÁCTIL Y CORRAL PARA 3 SILLAS DE RUEDAS Y 4 CON ASIENTO ABATIBLE, MOTOR 3.6 LT, NÚMERO DE CILINDROS 6 CAPACIDAD AREA DE CARGA 11.53M3, POTENCIA (HP@RPM) 280@6,400, TRONQUE (LB/FT @RPM) 200@4,176, TRANSMISIÓN AUTOMÁTICA DE 6 VELOCIDADES, RUEDAS DE TRACCIÓN DELANTERAS, CAPACIDAD TANQUE DE COMBUSTIBLE 90 LT, DIRECCIÓN HIDRÁULICA/ELECTRO ASISTIDA, SUSPENSIÓN EJE RÍGIDO Y MUELLE DE HOJAS, PESO VEHICULAR 2,155 KG, CAPACIDAD DE CARGA 1,880 KG, DIÁMETRO DE RIN 162 16X6.0, RIN DE ACERO, LLANTAS DE 225/75R16E TODO CLIMA, FRENO DE DISCO VENTILADOS (NÚMERO) 4, FRENOS ABS (ANTI-BLOQUEO) COSTO DE LAS SEIS UNIDADES MAS IVA \$8,296,320.00</p> <p>1 VEHICULO TIPO SEDAN MODELO KANGOO 2019 MARCA RENAULT 1 CHOFER 1 COPILOTO, 1 CORRAL PARA 1 PASAJERO ADULTO Y/O NIÑO DISCAPACITADOS EN SILLA DE RUEDAS CON CINTURONES DE SEGURIDAD INDIVIDUALES Y SUJETADOR RETRÁCTIL CON LA SIGUIENTE DESCRIPCIÓN: CAPACIDAD PARA 3 PASAJEROS (1 PILOTO, 1 COPILOTO Y UN ASIENTO O ESPACIO ADAPTADO CON ANCLAS Y RIELES PARA SILLA DE RUEDAS Y CINTURON DE SEGURIDAD SUJETADOR RETRÁCTIL Y CORRAL PARA 1 SILLA DE RUEDAS MODELO 2019, COLOR BLANCO CON DIRECCIÓN HIDRÁULICA, MOTOR GASOLINA 4 CILINDROS A 110 HP@5750RPM, 6 VÁLVULAS, INYECCIÓN MULTIPUNTO, TRANSMISIÓN MANUAL DE 5 VELOCIDADES MAS REVERTE, DISCOS, VENTILADOS TAMBORES Y SISTEMA ABS EN LAS 4 RUEDAS, LLANTAS</p> |   |   |
|   |   |   |   |
| HABIENDO VERIFICADO LOS BIENES Y/O TRABAJOS DESCRITOS EN EL PRESENTE ORDEN SE RECIBEN DE CONFORMIDAD:<br>DIRECCION DE ATENCION A PERSONAS CON DISCAPACIDAD.<br>Laura Ortiz Maiz<br>NOMBRE Y FIRMA DE QUIEN RECIBE |   | SUB-TOTAL \$ 87,536,935.00<br>ADQUISICION IVA \$ 81,211,029.83<br>I.E.P.S. \$ 80.00<br>TOTAL \$ | 87,536,935.00<br>81,211,029.83<br>80.00 |





# ORDEN DE COMPRA Y/O DE TRABAJO

FOLIO NO.: 1257 -19  
 SOLIC. REF: 1707-19  
 CVE. PPTAL.: 120101 8 54101  
 FECHA ELAB. ORDEN: 19/07/2019 14:00

AUTOMOVILES Y CAMIONES

PROVEEDOR: BIOTECMED SA DE CV  
 DIRECCIÓN: BIOTECMED SA DE CV (5351)  
 CIUDAD: BATALLON SAN PATRICIO 106 PISO 16, VALLE ORIENTE  
 SAN PEDRO DE LA GARZA, NU Tel.8119635454/ 81030823

FACTURAR A NOMBRE DE:  
 SISTEMA PARA EL DESARROLLO INTEGRAL DE LA FAMILIA DEL ESTADO DE SONORA.  
 BOULEVARD LUIS ENCINAS Y MONTEVERDE  
 HERMOSILLO, SON. 83190 R.F.C. SDI-831007-RD4

UNIDAD ADMINISTRATIVA SOLICITANTE: DIRECCION DE ATN. A PERSONAS CON DISCAPACIDAD (120101)  
 DOMICILIO: Blvd. LUIS ENCINAS ESQ. CON FRANCISCO MONTEVERDE, Col SAN BENITO  
 Responsable: Lic. Laura Cristina Ortiz Mado Tel: 289-2800 EXT. 205

EL PROVEEDOR SE OBLIGA A ENTREGAR LOS BIENES Y/O SERVICIOS PACTADOS EN EL PRESENTE DOCUMENTO Y CONFORME A LA NORMATIVIDAD APLICABLE EN MATERIAL DE ADQUISICIONES, ARRENDAMIENTOS, PRESTACIÓN DE SERVICIOS Y OBRA PÚBLICA. SI ESTA ORDEN NO ES ATENDIDA A MÁS TARDAR EN 10 DÍAS HÁBILES A PARTIR DE LA FECHA DE ENTREGA SEÑALADA EN ESTE DOCUMENTO, PODRÁ SER SUJETA A CANCELACIÓN.

NOTA: PARA TRAMITAR EL PAGO, PRESENTAR ANTE CAJA GENERAL, FACTURA ORIGINAL Y COPIA, ANEXANDO ADEMÁS ORDEN DE COMPRA ORIGINAL, CON LA FIRMA Y SELLO DE RECIBIDO DE CONFORMIDAD DEL RESPONSABLE DEL ÁREA SOLICITANTE, EL SELLO DE VoBo DEL ÁREA DE ADQUISICIONES.

| CANTIDAD   | DESCRIPCIÓN DEL SERVICIO Y/O LOS ARTÍCULOS SOLICITADOS (DETALLAR CARACTERÍSTICAS)  | PRECIO UNITARIO   | IMPORTE  |
|--|--|---|--|
|  | <p>DELANTERAS Y TRASERAS 16770R 14, GARANTIA DE 2 AÑOS O 50,000 KM LO QUE OCURRA PRIMERO DEFENSA A DEFENSA, SISTEMA DE IGNICION DIRECTA, CAPACIDAD DE CARGA 650 KM, A/A MANUAL, CALEFACCIÓN, ESPEJOS LATERALES ABASTIBLES MANUALES, SEGUROS MANUALES, 2 BOLSAS DE AIRE, AVISO ACUSTICO EN CASO DE FALLA EN SISTEMA DE FRENOS, ASIENTOS DELANTEROS DESLIZABLES Y RECLINABLES, CABECERAS DELANTERAS CON AJUSTE DE ALTURA, CINTURON DE SEGURIDAD DE 3 PUNTOS EN LOS ASIENTOS, COLUMNA DE DIRECCIÓN Y VOLANTE CON SISTEMA DE ABSORCIÓN DE ENERGIA, FARO DE NIEBLA TRASERO COMO EMERGENCIA, FAROS ELECTRICOS FRONTALES, COSTO CON IVA \$ 483,844.60</p> <p>Justificación:<br/>           TRANSPORTE ADAPTADO NECESARIO PARA BRINDAR EL SERVICIO A LA POBLACION CON DISCAPACIDAD EN EL ESTADO, EN BASE A LA LICITACION PUBLICA NACIONAL No. LA-626050981-E1-2019</p> |   | <p>ESTE PROGRAMA ES PUBLICO. AJENO A CUALQUIER PARTIDO POLITICO. QUEDA PROHIBIDO EL USO PARA FINES DISTINTOS A LOS ESTABLECIDOS EN EL PROGRAMA</p> |
| <p>OPERADO POR LA ACCESIBILIDAD PUBLICA</p> <p>RECIBIDO</p> <p>LABORA OROZCO</p> <p>NOMBRE Y FIRMA DE INGENIERO PERSONAS CON DISCAPACIDAD.</p> |  | <p>DERPARTAMENTO DE RECURSOS MATERIALES<br/>           OFICINA DE ADQUISICIONES</p> |  |
| <p>HABIENDO VERIFICADO LOS BIENES CONTRA LOS DESCRITOS EN EL PRESENTE ORDEN, SE RECIBEN DE CONFORMIDAD:</p>                                    |  | <p>SUB-TOTAL \$</p> <p>I.V.A. \$</p> <p>I.E.P.S. \$</p> <p>TOTAL \$</p>             | <p>\$7,568,835.00</p> <p>\$1,211,028.80</p> <p>\$0.00</p> <p>\$8,779,864.80</p>  |
| <p>SELLO DEL AREA RECEPTORA Y FECHA</p>  |  | <p>FIRMA ELECTRONICA</p> <p>5002-2140-7815</p>                                      |  |





# ORDEN DE COMPRA Y/O DE TRABAJO

FOLIO NO.: 1257 -16  
 SOLIC. REF: 1707-19  
 CVE. PPTAL: 120101 8 54101  
 FECHA ELAB. ORDEN: 16/07/2019 14:50

AUTOMOVILES Y CAMIONES

PROVEEDOR: BIOTECMED SA DE CV  
 DIRECCIÓN: BIOTECMED SA DE CV (5651)  
 CIUDAD: BATALLON SAN PATRICIO 109 PISO 19, VALLE ORIENTE  
 SAN PEDRO DE LA GARZA, NU Tel: 8119635454 / 811030663

FACTURAR A NOMBRE DE:  
 SISTEMA PARA EL DESARROLLO INTEGRAL DE LA FAMILIA DEL ESTADO DE SONORA.  
 BOULEVARD LUIS ENCINAS Y MONTEVERDE  
 HERMOSILLO, SON. 83190 R.F.C. SDI-831007-RD4

UNIDAD ADMINISTRATIVA SOLICITANTE: DIRECCION DE ATN. A PERSONAS CON DISCAPACIDAD (120101)  
 DOMICILIO: BLVD. LUIS ENCINAS ESQ. CON FRANCISCO MONTEVERDE, Col. SAN BENTO  
 Responsable: Lic. Laura Cristina Ortiz Molo Tel: 259-2600 EXT. 205

EL PROVEEDOR SE OBLIGA A ENTREGAR LOS BIENES Y/O SERVICIOS PACTADOS EN EL PRESENTE DOCUMENTO Y CONFORME A LA NORMATIVIDAD APLICABLE EN MATERIAL DE ADQUISICIONES, ARRENDAMIENTOS, PRESTACIÓN DE SERVICIOS Y OBRA PÚBLICA. SI ESTA ORDEN NO ES ATENDIDA A MÁS TARDAR EN 10 DÍAS HÁBILES A PARTIR DE LA FECHA DE ENTREGA SEÑALADA EN ESTE DOCUMENTO, PODRÁ SER SUJETA A CANCELACIÓN.

NOTA: PARA TRAMITAR EL PAGO, PRESENTAR ANTE CAJA GENERAL, FACTURA ORIGINAL Y COPIA, ANEXANDO ADEMÁS ORDEN DE COMPRA ORIGINAL, CON LA FIRMA Y SELLO DE RECIBIDO DE CONFORMIDAD DEL RESPONSABLE DEL ÁREA SOLICITANTE, EL SELLO DE VoBo DEL ÁREA DE ADQUISICIONES.

| CANTIDAD | DESCRIPCIÓN DEL SERVICIO Y/O LOS ARTÍCULOS SOLICITADOS (DETALLAR CARACTERÍSTICAS) | PRECIO UNITARIO | IMPORTE      |
|----------|---|-----------------|--------------|
| 1        | PIEZA(S)/AF: AUTOMOVILES Y CAMIONES I   | 416,935.00      | 416,935.00   |
| 6        | PIEZA(S)/AF: AUTOMOVILES Y CAMIONES I   | 1,192,000.00    | 7,152,000.00 |

NOTA: Es requisito indispensable para el trámite de pago entregar la Orden de Compra original debidamente sellada a factura en formato PDF y XML, y la verificación de la misma. ESTE PROGRAMA ES PÚBLICO. AJENADO A CUALQUIER PARTIDO POLITICO. QUEDA PROHIBIDO EL USO PARA FINES DISTINTOS A LOS ESTABLECIDOS EN EL PROGRAMA.

OPERADO FONDO PARA LA ACCESIBILIDAD EN EL TRANSPORTE PÚBLICO PARA LAS PERSONAS CON DISCAPACIDAD

2019

EJERCICIO

DIF SONORA ENTREGADO 16 JUL. 2019 ADQUISICIONES

DIF SONORA Vo. Bo. 16 JUL 2019 DEPARTAMENTO DE RECURSOS MATERIALES OFICINA DE ADQUISICIONES

HABIENDO VERIFICADO LOS BIENES Y/O TRABAJOS DESCRITOS EN EL PRESENTE ORDEN, SE RECIBEN DE CONFORMIDAD:

*Laura Ortiz Molo*  
 NOMBRE Y FIRMA DE QUIEN RECIBE

RECIBIDO

DIRECCIÓN DE ATENCIÓN A PERSONAS CON DISCAPACIDAD.

SELLO DEL AREA RECEPTORA Y FECHA

SUB-TOTAL \$

87,658,935.00

I.V.A. \$

\$1,211,026.80

I.E.P.S. \$

\$0.00

TOTAL \$

\$8,779,961.80

FIRMA ELECTRONICA



60082-2140-781E

# Comprobante Fiscal Digital por Internet

Folio Interno: **A 58**

Folio Fiscal: 6D4F18C5-C47A-40E4-B2D3-02F1D339459A

CSD del Emisor  
00001000000408661263

Fecha de Emisión

2019-07-17T14:25:44

Tipo de comprobante

I-Ingreso

CSD del SAT

00001000000404486074

Fecha de Certificación

2019-07-17T14:25:45

Expedido en

66262

## Datos del Emisor

BIOTECMED SA DE CV

BIO080825DH0

Régimen Fiscal: 601 - General de Ley Personas Morales

## Datos del Receptor

SIST. PARA EL DESARROLLO INT. DE LA FAM. DEL EDO. DE SONORA

SDI831007RD4

Uso CFDI: P01-Por definir

| Código | Clave Prod/ Servicio              | Cantidad | Unidad SAT  | Unidad    | Descripción  | Precio Unitario | Descuento | Impuesto         | Importe   |               |
|--------|-----------------------------------|----------|-------------|-----------|--|-----------------|-----------|------------------|-----------|---------------|
|        | 25101500 - Vehículos de pasajeros | 1        | H87 - Pieza | No Aplica | V TIPO SEDAN MOD KANGOO 2019 MARCA RENAULT:CLAVE VEHICULAR:1070310 NO. DE SERIE 8A1860VSXKL511548 CHOFER 1 COP,1 CORRAL PARA 1 PASAJERO ADULTO Y/O NIÑO DISCAPACIT. EN SILLA DE RUEDAS CON CINT.DE SEG.IND.Y SUJETADOR RETRACTIL CON LA SIG. DESCRIP:CAP. PARA 3 PASAJEROS (1 PILOTO,1 COP Y UN ASIENTO O ESPACIO ADAPT CON ANCLAS Y RIELES PARA SUJETAR SILLA DE RUEDAS Y CINTURÓN DE SEG.SUJETADOR RETRÁCTIL Y CORRAL PARA 1 SILLA DE RUEDAS) MOD.2019,COLOR BLANCO CON DIRECC HIDRA,MOT GASOLINA 4 CIL A 110 HP@5750RPM MOT 16 VALVULAS,INYECCION MULTIPUNTO,TRANS.MAN DE 5 VEL MAS REV.FRENOS,DISCOS,VENTIL ADOS/TAMBOR Y SIST.ABS EN LAS 4 RUEDAS,LLANTAS DELANT. Y TRAS.16770R 14,SIST.DE IGNICION DIRECTA,CAP.DE CARGA 650 KM. A/A MAN.CALEFACCION, ESPEJOS LATERALES ABASTIBLES MAN,SEGUROS MAN.2 BOLSAS DE AIRE,AVISO ACÚSTICO EN CASO DE FALLA DE SIST.DE FRENOS,ASIENTOS DELANTEROS DESLIZABLES Y RECLINABLES,CABECERAS DELANTERAS CON AJ DE ALTURA,CINT.DE SEG.DE 3 PUNTOS EN LOS ASIENTOS,COLUMNA DE DIRECC Y VOLANTE | \$ 416,935.00   | \$ 0.00   | 002-IVA 0.160000 | \$66709.6 | \$ 416,935.00 |

**DIF SONORA**  
19 JUL. 2019  
**PAGADO**  
TESORERIA

**OPERADO**  
FONDO PARA LA ACCESIBILIDAD EN EL TRANSPORTE PUBLICO PARA LAS PERSONAS CON DISCAPACIDAD

2019

**EJERCICIO**

Comentarios: GARANT. DE 2 AÑOS O 50,000 KM LO QUE OCURRA PRIMERO DEF. A DEFENSA

PARTIDA 1 - LICITACIÓN PUBLICA NACIONAL No.

LA-926050991-E1-2019:  
FOLIO: 1257-19 / SOLIC. REF: 1707-19

Subtotal **\$ 416,935.00**

ESTE PROGRAMA ES PUBLICO. AJENO A CUALQUIER PARTIDO POLITICO. QUEDA PROHIBIDO EL USO PARA FINES DISTINTOS A LOS ESTABLECIDOS EN EL PROGRAMA

Este documento es una representación impresa de un CFDI



# Comprobante Fiscal Digital por Internet

Folio Interno: **A 58**

Folio Fiscal: 6D4F18C5-C47A-40E4-B2D3-02F1D339459A

CSD del Emisor  
00001000000408661263

Fecha de Emisión  
2019-07-17T14:25:44

Tipo de comprobante  
I-Ingreso

CSD del SAT  
00001000000404486074

Fecha de Certificación  
2019-07-17T14:25:45

Expedido en  
66262

## Datos del Emisor

BIOTECMED SA DE CV

BIO080825DH0

Régimen Fiscal: 601 - General de Ley Personas Morales

## Datos del Receptor

SIST. PARA EL DESARROLLO INT. DE LA FAM. DEL EDO. DE SONORA

SDI831007RD4

Uso CFDI: P01-Por definir

Total con letra: Cuatrocientos ochenta y tres mil seiscientos cuarenta y cuatro pesos 60/100 MXN

|                           |                      |
|---------------------------|----------------------|
| Total Descuentos          | \$ 0.00              |
| Total Impuestos Traslados | \$66709.60           |
| Total Impuestos Retenidos | \$ 0.00              |
| <b>Total</b>              | <b>\$ 483,644.60</b> |

|                |                                      |                |                   |
|----------------|--------------------------------------|----------------|-------------------|
| Forma de Pago  | 99-Por definir                       | Moneda         | MXN-Peso Mexicano |
| Método de Pago | PPD-Pago en parcialidades o diferido | Tipo de Cambio |                   |



## Cadena Original del Timbre

||1.1|6D4F18C5-C47A-40E4-B2D3-02F1D339459A|2019-07-17T14:25:45|MAS0810247C0|KgYFZOyOCMASnUOWV0s0w5N2fNuQNpe6vKwDMOIfH0lIa5GbU4A060v3Lh5296kC4ByLC/8y6PGGc24sMMl7oawZbxqG7Xwwk6t7PgludQnU+RsZADkOeIqGg4XYusw61G+2Li7qmniPhWYxWjLGuP8o9kGZp1vU1JhKVHJQC7f1HOt0QN/sDBkqKHC80elvOVntuQGHfO8eKMYpHx0zJhcrenie6Jw5CfiNZxwQATu34dqGGPSe3eCLfkCuj0+uU+btWOngeqMPDUTZTFehuaGUcD7D8VLhxAs/cXlWnx4dWCPyokIRudTrB8yR/45cuqx69S7jRwbIzeGHni8g==|00001000000404486074||

## Sello Digital del Emisor

KgYFZOyOCMASnUOWV0s0w5N2fNuQNpe6vKwDMOIfH0Ha5GbU4A060v3Lh5296kC4ByLC/8y6PGGc24sMMl7oawZbxqG7Xwwk6t7PgludQnU+RsZADkOeIqGg4XYusw61G+2Li7qmniPhWYxWjLGuP8o9kGZp1vU1JhKVHJQC7f1HOt0QN/sDBkqKHC80elvOVntuQGHfO8eKMYpHx0zJhcrenie6Jw5CfiNZxwQATu34dqGGPSe3eCLfkCuj0+uU+btWOngeqMPDUTZTFehuaGUcD7D8VLhxAs/cXlWnx4dWCPyokIRudTrB8yR/45cuqx69S7jRwbIzeGHni8g==

## Sello Digital del SAT

DHeg8SUaxRpkWPx2Ru9xUJfJSkjjHFGkIHMez1kBxpZfWq5P1QTWeJoQeUx7MNbqMacPazTrmZpRHnPMO2p4aR4xdJYEs/7Itnt1G13VnU1OTTkixralIZys1Rp2cEdg+Jhyg3HDQEdLajfOC/tQMEYIWPmTGLAKUpEQCRTrAJ6QFTtwnSGCSe8/5EQInq9CnpsRUAVlcCedHyp+84z/wThFKMQfF2DFnBXmRa59QOalQg6x3f8FDCLAat4oSRLznQeFEIGrljKEjYWHkol.Zpx8SR55c267C2OSslX4sGyWxXmQK5Vy5egyax+tdTg3P1ONFdOQ5eRQ==



ESTE PROGRAMA ES  
PUBLICO. AJENO A  
CUALQUIER PARTIDO  
POLITICO. QUEDA  
PROHIBIDO EL USO PARA  
FINES DISTINTOS  
A LOS ESTABLECIDOS  
EN EL PROGRAMA

OPERADO  
FONDO PARA LA ACCESIBILIDAD  
EN EL TRANSPORTE PUBLICO  
PARA LAS PERSONAS CON DISCAPACIDAD

2019

EJERCICIO

Este documento es una representación impresa de un CFDI

**BBVA**

Fecha y hora de consulta

19/07/2019 2:36:11 PM

Contrato

00029076

Nombre del Cliente

SISTEMA PARA EL DESARROLLO  
INT DE LA FAMILIA DEL E

BBVA Net Cash - Pagos Interbancarios

**Operación exitosa****Datos del firmante****Usuario:** ADMIN2**Poder:** 100%**Datos de la operación****Tipo de operación:** Pago Interbancario**Descripción:** 90000001**Importe de la operación:** 3,511,985.84 MXP**Cuenta de retiro:** 0113188183**Cuenta de depósito:** 072580006091560056**Divisa de la cuenta:** MXP**Divisa de la cuenta:** MXP**Titular de la cuenta:** SISTEMA PARA EL DESA  
RROLLO INT DE LA FAM ILIA  
DEL EDO SONORA**Titular de la cuenta:** BIOTECMED SA DE CV**Nombre banco destino:** BANORTE/ IXE**Fecha de creación:** 19/07/2019**Fecha de aplicación:** 19/07/2019**Concepto de pago:** 90000001**Referencia numérica:****Instrumento de seguridad:** ASD 1856640617**Hora de captura en el canal:** 14:36:01**Datos de confirmación de la transferencia****Folio interbancario:** 0000879688**Folio de firma:** 0055097017**Clave de rastreo:** 002601001907190000879688ESTE PROGRAMA ES  
PUBLICO AJENO A  
Folio único: 1401201907191436010055097023**Estado operación****Porcentaje Firmado:** 100%CUALQUIER PARTIDO  
POLITICO. QUEDA  
PROHIBIDO EL USO PARA  
FINES DISCRIMINATORIOS  
A LOS ESTABLECIDOS  
EN EL PROGRAMA**Detalle de firmas**

| Acción | Usuario | Porcentaje aportado | Fecha      |
|--------|---------|---------------------|------------|
| CREO   | ADMIN2  | 100 %               | 19/07/2019 |
| FIRMO  | ADMIN2  | 100 %               | 19/07/2019 |

BBVA Bancomer, S.A., Institución de Banca Múltiple, Grupo Financiero BBVA Bancomer

www.bbvanetcash.mx

OPERADO  
FONDO PARA LA ACCESIBILIDAD  
EN EL TRANSPORTE PUBLICO  
PARA LAS PERSONAS CON DISCAPACIDAD

2019

EJERCICIO