

ACTA QUE SE LEVANTÓ CON MOTIVO DE LA CELEBRACIÓN DE LA JUNTA DE ACLARACIONES CORRESPONDIENTE A LA LICITACIÓN PÚBLICA NACIONAL NO. LA-926050991-E1-2019 RELATIVA A LA "ADQUISICIÓN DE VEHICULOS PARA TRANSPORTE DE PERSONAS CON DISCAPACIDAD" CONVOCADA POR EL SISTEMA PARA EL DESARROLLO INTEGRAL DE LA FAMILIA DEL ESTADO DE SONORA.

EN HERMOSILLO, SONORA, SIENDO LAS 10:00 HORAS DEL DIA 28 DE JUNIO DE 2019, SE REUNIERON EN LAS INSTALACIONES DEL SISTEMA PARA EL DESARROLLO INTEGRAL DE LA FAMILIA DEL ESTADO DE SONORA, SITO EN BLVD. LUIS ENCINAS ESQUINA CON CALLE FRANCISCO MONTEVERDE, COLONIA SAN BENITO, C.P. 83190, LAS PERSONAS FÍSICAS Y REPRESENTANTES DE LAS PERSONAS MORALES E INVITADOS ESPECIALES, ASÍ COMO LOS SERVIDORES PÚBLICOS CUYOS NOMBRES, REPRESENTACIONES Y FIRMAS SUSCRIBIERON EL PRESENTE DOCUMENTO.

PRESIDIÓ EL ACTO EL LIC. MARLON ANTONIO CAÑEZ RASCÓN, DIRECTOR DE RECURSOS MATERIALES Y SERVICIOS GENERALES DE DIF SONORA Y REPRESENTANTE PERSONAL DE LA DIRECTORA GENERAL DE ESTE ORGANISMO, MTRA. KARINA TERESITA ZÁRATE FÉLIX, SEGÚN OFICIO NO. DG/1319/19, QUIEN DIÓ INICIO A LA REUNIÓN EXPONIEDO QUE EL MOTIVO DE LA MISMA FUE DAR RESPUESTA INMEDIATA Y SATISFACTORIA A TODAS LAS DUDAS Y ACLARACIONES QUE SE TUVIERAN CON RELACIÓN A LA CONVOCATORIA Y ANEXOS DE LA LICITACIÓN PÚBLICA QUE NOS OCUPA.

ENSEGUIDA, SE HIZO CONSTAR QUE POR PARTE DE LA CONVOCANTE SE HACEN LAS SIGUIENTES ACLARACIONES.

ACLARACIÓN 1. EN RELACIÓN AL ANEXO 12, INCISO a) DE LAS ESPECIFICACIONES TÉCNICAS MÍNIMAS, PARTIDA 1, CORRESPONDIENTE A VEHICULOS ADAPTADOS CAMIONETAS TIPO VAN, SE SOLICITA LO SIGUIENTE:

- PUERTA LATERAL CORREDIZA Y PUERTA TRASERA TIPO CAJUELA O TIPO HOJA.
- PASAMANOS DE POLIURETANO TIPO SOFT TOUCH EN PUERTA LATERAL
- PASAMANOS EN COSTADO LATERAL IZQUIERDO
- PISO ANTIDERRAPANTE.

ACLARACIÓN 2. EN RELACIÓN AL ANEXO 12, INCISO a) DE LAS ESPECIFICACIONES TÉCNICAS MÍNIMAS, PARTIDA 2, CORRESPONDIENTE A VEHÍCULO ADAPTADO TIPO SEDAN, DICE:

- CAPACIDAD PARA 3 PASAJEROS (1 PILOTO, 1 COPILOTO Y UN PASAJERO EN LA PARTE DE ATRÁS DISCAPACITADO EN SILLA DE RUEDAS CON CINTURON DE SEGURIDAD, SUJETADOR RETRÁCTIL Y CORRAL PARA 1 SILLA DE RUEDAS).

AL RESPECTO LA CONVOCANTE ACLARA QUE DEBE DECIR:

- CAPACIDAD PARA 3 PASAJEROS (1 PILOTO, 1 COPILOTO Y 1 ASIENTO O ESPACIO ADAPTADO CON ANCLAS Y RIELES PARA SUJETAR SILLA DE RUEDAS Y CINTURÓN DE SEGURIDAD, SUJETADOR RETRÁCTIL Y CORRAL PARA UNA SILLA DE RUEDAS.

EN RELACIÓN A ESTA MISMA PARTIDA, SE SOLICITA QUE LA UNIDAD CUENTE CON:

- SISTEMA DE DIRECCIÓN HIDRÁULICA

ACLARACIÓN 3. NUMERAL 11 DE LA CONVOCATORIA, DENOMINADO: DEL PROCEDIMIENTO Y PLAZO PARA EFECTUAR EL PAGO, ESPECIFICAMENTE EN EL PÁRRAFO PRIMERO, DICE:

"DIF SONORA" REALIZARÁ EL PAGO DEL VALOR TOTAL DEL CONTRATO, PREVIA ENTREGA RECEPCIÓN DE LOS BIENES ADJUDICADOS A ENTERA SATISFACCIÓN DE LA MISMA, CONFORME A LO ESTABLECIDO EN LOS ARTÍCULOS 51 DE LA LEY Y 89 Y 90 DE SU REGLAMENTO.

AL RESPECTO LA CONVOCANTE ACLARA QUE DEBE DECIR:

"DIF SONORA" REALIZARÁ UN PRIMER PAGO POR CONCEPTO DE ANTICIPO. EL RESTO DEL VALOR TOTAL DEL CONTRATO SE LIQUIDARÁ UNA VEZ QUE "DIF SONORA" HAYA RECIBIDO LA SEGUNDA MINISTRACIÓN DEL RECURSO AUTORIZADO PARA LA CONTRATACIÓN Y PREVIA ENTREGA RECEPCIÓN DE

Manuel Rodriguez

Handwritten signatures in blue ink.

LOS BIENES ADJUDICADOS A ENTERA SATISFACCIÓN DE LA MISMA, CONFORME A LO ESTABLECIDO EN LOS ARTÍCULOS 51 DE LA LEY Y 89 Y 90 DE SU REGLAMENTO.

ASI MISMO LA CONVOCANTE ACLARA QUE EL ANTEPENÚLTIMO PÁRRAFO DEL NUMERAL 11, DICE: LA FACTURA QUE LIQUIDE EL IMPORTE TOTAL DEL CONTRATO ADJUDICADO DEBERÁ CONTENER LA DESCRIPCIÓN COMPLETA DE LOS BIENES INDICADOS EN LA CLÁUSULA PRIMERA DEL INSTRUMENTO LEGAL QUE SE FORMALICE POR LA OPERACIÓN DE COMPRA VENTA, ASÍ COMO LA MARCA, COSTO UNITARIO Y EL MONTO TOTAL DEL MISMO, CON DESGLOSE DE I.V.A.

AL RESPECTO LA CONVOCANTE ACLARA QUE DEBE DECIR:

EL LICITANTE QUE RESULTE ADJUDICADO DEBERÁ PRESENTAR UNA FACTURA POR CADA VEHÍCULO. LAS FACTURAS DEBERÁN CONTENER LA DESCRIPCIÓN COMPLETA DE LOS BIENES INDICADOS EN LA CLÁUSULA PRIMERA DEL INSTRUMENTO LEGAL QUE SE FORMALICE POR LA OPERACIÓN DE COMPRAVENTA, ASÍ COMO LA MARCA, COSTO UNITARIO Y EL MONTO TOTAL DEL MISMO CON DESGLOSE DEL IMPUESTO AL VALOR AGREGADO.

ACLARACIÓN 4. ANEXO 13, MODELO DE CONTRATO, CLÁUSULA TERCERA.- ANTICIPOS.- DICE:
TERCERA.- ANTICIPOS.- CON FUNDAMENTO EN EL ART. 13, PÁRRAFOS PRIMERO Y SEGUNDO DE LA LEY DE ADQUISICIONES, ARRENDAMIENTOS Y SERVICIOS DEL SECTOR PÚBLICO, **“DIF SONORA”** PODRÁ OTORGAR UN ANTICIPO DEL 40%, A LOS 10 DÍAS DE LA FIRMA DEL CONTRATO, EL RESTO CORRESPONDIENTE SE ENTREGARÁ UNA VEZ COMPROBADA LA ADQUISICIÓN DE LOS BIENES, DEBIENDO GARANTIZARSE EN LOS TÉRMINOS DEL ART. 48 DE LA LEY.

AL RESPECTO LA CONVOCANTE ACLARA QUE DEBE DECIR:

TERCERA.- ANTICIPOS.- CON FUNDAMENTO EN EL ART. 13, PÁRRAFOS PRIMERO Y SEGUNDO DE LA LEY DE ADQUISICIONES, ARRENDAMIENTOS Y SERVICIOS DEL SECTOR PÚBLICO, **“DIF SONORA”** PODRÁ OTORGAR UN ANTICIPO DEL 40%, DENTRO DE LOS 10 DÍAS POSTERIORES A LA FIRMA DEL CONTRATO, EL RESTO CORRESPONDIENTE SE ENTREGARÁ UNA VEZ COMPROBADA LA ADQUISICIÓN DE LOS BIENES Y UNA VEZ QUE **“DIF SONORA”** RECIBA LA SEGUNDA MINISTRACIÓN DEL RECURSO AUTORIZADO PARA LA CONTRATACIÓN, DEBIENDO GARANTIZARSE EN LOS TÉRMINOS DEL ART. 48 DE LA LEY.

ACLARACIÓN 5. ANEXO 13, MODELO DE CONTRATO, CLÁUSULA CUARTA.- DICE:
CUARTA.- AMBAS PARTES CONVIENEN EN QUE EL IMPORTE DE LOS BIENES, MATERIA DEL PRESENTE CONTRATO SERÁ LIQUIDADO DENTRO DE LOS **20 DÍAS NATURALES** DE ACUERDO AL ARTÍCULO 51 DE LA LEY DE ADQUISICIONES POSTERIORES A LA FECHA DE ACEPTACIÓN DE LAS FACTURAS (EXPEDIDAS EN EL PRESENTE EJERCICIO FISCAL 2019) DEBIDAMENTE REQUISITADAS, LAS QUE SE ELABORARÁN DE MANERA DESGLOSADA A NOMBRE DEL **SISTEMA PARA EL DESARROLLO INTEGRAL DE LA FAMILIA DEL ESTADO DE SONORA**, CON DIRECCIÓN EN BOULEVARD LUIS ENCINAS ESQUINA CON CALLE FRANCISCO MONTEVERDE, COLONIA SAN BENITO, C.P. 83190 EN LA CIUDAD DE HERMOSILLO, SONORA, **R.F.C. SDI 831006-RD4** DE ACUERDO A LAS CANTIDADES QUE SE ENCUENTRAN DESCRITAS EN LA CLÁUSULA PRIMERA DEL PRESENTE CONTRATO.

AMBAS PARTES CONVIENEN EN QUE PARA EL SUPUESTO DE QUE SE REALICEN PAGOS EN EXCESO A **“EL PROVEEDOR”**, ESTE DEBERÁ INTEGRAR LOS REMANENTES, MÁS LOS INTERESES CORRESPONDIENTES CONFORME A UNA TASA QUE SERÁ IGUAL A LA ESTABLECIDA POR LA LEYES FISCALES VIGENTES.

AL RESPECTO LA CONVOCANTE ACLARA QUE DEBE DECIR:

CUARTA.- AMBAS PARTES CONVIENEN EN QUE EL IMPORTE DE LOS BIENES, MATERIA DEL PRESENTE CONTRATO SERÁ LIQUIDADO MEDIANTE UN PRIMER PAGO POR CONCEPTO DE ANTICIPO. EL RESTO DEL VALOR TOTAL DEL CONTRATO SE LIQUIDARÁ UNA VEZ QUE **“DIF SONORA”** HAYA RECIBIDO LA SEGUNDA MINISTRACIÓN DEL RECURSO AUTORIZADO PARA LA CONTRATACIÓN Y PREVIA ENTREGA RECEPCIÓN DE LOS BIENES ADJUDICADOS A ENTERA SATISFACCIÓN DE LA MISMA, CONFORME A LO ESTABLECIDO EN LOS ARTÍCULOS 51 DE LA LEY Y 89 Y 90 DE SU REGLAMENTO.

EL PAGO SE CUBRIRÁ EN PESOS MEXICANOS, A TRAVÉS DE PAGO DIRECTO EN CAJA O TRANSFERENCIA ELECTRÓNICA. EL **“PROVEEDOR”** DEBERÁ PRESENTAR LAS FACTURAS QUE RESPALDEN DICHO PAGO

Mano al no dar

PREVIA APROBACIÓN DE LA ENTREGA DEL BIEN, MEDIANTE PRESENTACIÓN DE DOCUMENTACIÓN QUE COMPRUEBE LA ACEPTACIÓN DEL MISMO POR PARTE DEL ÁREA USUARIA, ÁREA QUE VALIDARÁ O RECHAZARÁ EL TRÁMITE DE PAGO, DICHA ÁREA O DIRECTAMENTE EL PROVEEDOR, SERÁN LAS ENCARGADAS DE ENTREGAR LA EVIDENCIA DOCUMENTAL DE LA ENTREGA DE LOS BIENES EN “DIF SONORA”, PARA SU REVISIÓN, APROBACIÓN, EXPEDICIÓN DEL CONTRA RECIBO CORRESPONDIENTE Y TRAMITE DE PAGO, DONDE EL PROVEEDOR DEBERÁ RECABAR EL CONTRA RECIBO.

EL “PROVEEDOR” DEBERÁ PRESENTAR UNA FACTURA POR CADA VEHÍCULO. LAS FACTURAS DEBERÁN CONTENER LA DESCRIPCIÓN COMPLETA DE LOS BIENES INDICADOS EN LA CLÁUSULA PRIMERA DEL PRESENTE INSTRUMENTO LEGAL, ASÍ COMO LA MARCA, COSTO UNITARIO Y EL MONTO TOTAL DEL MISMO CON DESGLOSE DEL IMPUESTO AL VALOR AGREGADO.

DE LA MISMA MANERA, SE SEÑALÓ QUE SE RECIBIERON PREVIO A LA CELEBRACIÓN DE LA PRESENTE JUNTA, LAS SIGUIENTES SOLICITUDES DE ACLARACIONES:

POR PARTE DE LA EMPRESA ADAMED, S.A. DE C.V., SE TUVIERON LAS SIGUIENTES SOLICITUDES DE ACLARACIÓN:

1.- 2.2 DE LAS NORMAS DE CALIDAD DE LOS BIENES. SOLICITAN PARA EL FABRICANTE DE LAS RAMPAS LOS SIGUIENTES CERTIFICADOS:

CERTIFICACIÓN ISO 9001:2015 DEL FABRICANTE DE LAS RAMPAS DE LAS CAMIONETAS

ADA (AMERICAN DISABILITY ACT – 49 CFR, PART 38 - ADA, “ACCESSIBILITY SPECIFICATIONS FOR TRANSPORTATION VEHICLES”

NATIONAL SCHOOL BUS FEDERAL, REGULATIONS UNITED STATES OF AMERICA, FMVSS (FEDERAL MOTOR VEHICLE SAFETY STANDARDS). PART 571.209; SEAT BELT ASSEMBLIES. • PART 571.210; SEAT BELT ASSEMBLY ANCHORAGES.

• PART 571.302; FLAMMABILITY OF INTERIOR MATERIALS.

SOLICITAMOS PODER PARTICIPAR CON ESTOS CERTIFICADOS DE LA RAMP A, DE SU PAÍS DE ORIGEN: ISO 10542-1, DIN EN ISO 9001:2015 Y ISO 2001:2015 FAVOR DE CONSIDERAR.

RESPUESTA: NO SE ACEPTA SU PROPUESTA, POR LO QUE SE SOLICITA APEGARSE AL CONTENIDO DE LA CONVOCATORIA

2.- 2.3 PRUEBAS DE CALIDAD REQUERIDAS. FAVOR DE INFORMAR CUAL SERÁ EL PROCEDIMIENTO PARA VERIFICAR QUE LOS BIENES OFERTADOS CUMPLAN CON LAS ESPECIFICACIONES SOLICITADAS.

PREGUNTA:

¿DICHAS PRUEBAS DE REALIZARAN A LA DOCUMENTACIÓN QUE SE ENTREGUE?

COMO SABREMOS QUE EL PERSONAL CUENTA CON LOS CONOCIMIENTOS NECESARIOS PARA EMITIR UN FALLO, YA QUE DICHO CRITERIO Y CONOCIMIENTO, TENDRÁ LA FACULTA DE CALIFICAR, CUMPLE O NO CUMPLE UN LICITANTE.

¿PODREMOS ESTAR PRESENTA AL MOMENTO DE LA VERIFICACIÓN?

¿TENDREMOS DERECHO A RÉPLICA POR EL DICTAMEN QUE SE EMITA?

FAVOR DE INFORMAR.

RESPUESTA: ES RESPONSABILIDAD DE LOS LICITANTES ACREDITAR QUE LOS BIENES QUE OFERTA CUMPLEN CON LOS REQUISITOS ESTABLECIDOS EN LA CONVOCATORIA, Y ES FACULTAD ÚNICA DE LA CONVOCANTE, VERIFICAR QUE LOS BIENES OFERTADOS CUMPLAN CON LAS ESPECIFICACIONES SOLICITADAS POR LO QUE SE LE SOLICITA ATIENDA LO SEÑALADO EN EL NUMERAL 2.3 DE LA CONVOCATORIA, ASÍ COMO EN EL ANTEPENULTIMO PÁRRAFO DEL ARTÍCULO 37 DE LA LEY DE LA MATERIA, EN RELACIÓN CON EL PENULTIMO PÁRRAFO DEL APARTADO 3.8 DE LA CONVOCATORIA.

3.- 3.7 PRESENTACIÓN Y APERTURA DE PROPOSICIONES. SOLICITAN: DOCUMENTO MENCIONADO EN EL ARTÍCULO 29 FRACCIÓN VI DE LA LEY, LO CUAL MANIFIESTA QUE LOS LICITANTES PRESENTEN UN

Montalvo

ESCRITO EN EL QUE SU FIRMANTE MANIFIESTE, BAJO PROTESTA DE DECIR VERDAD, QUE CUENTA CON FACULTADES SUFICIENTES PARA COMPROMETERSE POR SÍ O POR SU REPRESENTADA.

PREGUNTA: ¿ES UN ESCRITO LIBRE O HAY ALGÚN ANEXO?

RESPUESTA: DEBERÁ UTILIZAR EL ANEXO 1 PROPORCIONADO MEDIANTE EL SISTEMA COMPRANET 5.0

4.- ANEXO 12, INCISO F. SOLICITAN: MANIFESTANDO BAJO PROTESTA DE DECIR VERDAD QUE CUENTA CON TALLERES PARA PRESTAR ESTOS SERVICIOS, ASÍ COMO CON UN CENTRO DE ATENCIÓN TELEFÓNICA LAS 24 HORAS DEL DÍA LOS TRESCIENTOS SESENTA Y CINCO DÍAS DEL AÑO, INDICANDO EL DOMICILIO EN LA CIUDAD DE HERMOSILLO, SONORA.

SOLICITAMOS SE ELIMINE ESTE REQUISITO, YA QUE VA EN CONTRA DE LA LIBRE PARTICIPACIÓN, Y ES OBVIO QUE ES PARA FAVORECER A UNA EMPRESA EN ESPECÍFICO. CONFIAMOS QUE LA DEPENDENCIA NO VA A PERMITIR PONER REQUISITOS MAL INTENCIONADOS PARA FAVORECER A UNOS CUANTO Y ASÍ PERMITIR MÁS OFERTAS Y MEJORES EQUIPAMIENTOS. FAVOR DE CONSIDERAR.

RESPUESTA: NO SE ACEPTA SU PROPUESTA, POR LO QUE SE SOLICITA APEGARSE AL CONTENIDO DE LA CONVOCATORIA, ES NECESARIO CONTAR CON TALLER COMO SE SOLICITA EN LAS BASES PARA QUE LAS UNIDADES ESTEN SIEMPRE OPERATIVAS Y CUENTEN CON ACCESO A TALLER DE SERVICIO DE MANERA INMEDIATA EN CASO DE REQUERIRLO.

5.- ANEXO 12, INCISO H., PAG. 16. SOLICITAN: EL LICITANTE DEBERÁ PRESENTAR CARTA DE RESPALDO ORIGINAL EMITIDA DIRECTAMENTE POR EL FABRICANTE DE LAS UNIDADES DE TRANSPORTE ADAPTADO EN DONDE SE SEÑALE QUE EL LICITANTE ES DISTRIBUIDOR AUTORIZADO EN LA REPÚBLICA MEXICANA DE LA MARCA QUE REPRESENTA Y DE LOS BIENES QUE OFERTA.

ENTENDEMOS QUE LA CARTA QUE SOLICITAN EN ESTE PUNTO, ES DE LA EMPRESA QUE REALIZARA LA CONVERSIÓN DE LA UNIDAD. FAVOR DE CONFIRMAR.

RESPUESTA: NO ES CORRECTA SU APRECIACION. EN EL ANEXO 12 INCISO H SE SOLICITA LO SIGUIENTE: EL LICITANTE DEBERÁ PRESENTAR CARTA DE APOYO ORIGINAL, EMITIDA DIRECTAMENTE POR EL FABRICANTE Y/O DISTRIBUIDOR AUTORIZADO, POR CADA BIEN O CONCEPTO, EN DONDE SE SEÑALE QUE EL LICITANTE ES REPRESENTANTE DE LOS BIENES QUE OFERTA, Y CUENTA CON EL APOYO DEL FABRICANTE Y/O DISTRIBUIDOR PARA PARTICIPAR EN ESTA LICITACIÓN.

6.- 4.4 PROPOSICIÓN ECONÓMICA. SOLICITAN: LA CUAL DEBERÁ INCLUIR LA DESCRIPCIÓN DE LOS BIENES DETALLADA EN LA PROPOSICIÓN TÉCNICA, ASIMISMO ES IMPORTANTE MENCIONAR QUE NO DEBE DE EXISTIR DISCREPANCIA ENTRE LA PROPUESTA TÉCNICA Y LA DESCRIPCIÓN DE LOS BIENES EN LA PROPUESTA ECONÓMICA, ASÍ COMO DE FOLLETERÍA DE LOS MISMOS.

SOLICITAMOS SE ACLARE, PARA QUE SE REQUIERE LA FOLLETERÍA EN EL EN LA PROPUESTA ECONÓMICA, ES LA PRIMERA VEZ QUE SE SOLICITA, FAVOR DE ACLARAR.

RESPUESTA: NO ES CORRECTA SU APRECIACIÓN. NO SE ESTAN REQUIRIENDO LOS CATALOGOS O FOLLETOS JUNTO CON LA PROPUESTA ECONÓMICA. EL NUMERAL 4.4 SE REFIERE A LA PROPUESTA ECONÓMICA QUE PRESENTE EL LICITANTE, DEBERÁ COINCIDIR CON LA PROPUESTA TÉCNICA Y CON LAS ESPECIFICACIONES TÉCNICAS DE LOS BIENES QUE EL LICITANTE PRESENTE MEDIANTE LOS CATALOGOS O FOLLETOS QUE SE INDICAN EN EL NUMERAL 2.6 DE LA CONVOCATORIA.

7.- INCISO A) ESPECIFICACIONES TÉCNICAS MINIMAS PARTIDA 1 UNIDAD. SOLICITAMOS PODER OFERTAR LA CAMIONETA RAM PROMASTER 2500 CON LAS SIGUIENTES CARACTERÍSTICAS DE LA UNIDAD: TANQUE DE COMBUSTIBLE DE 90 LT. PESO VEHICULAR 2,175 KG. CAPACIDAD DE CARGA 1,880 KG. LLANTA 225/75 R16 E, VOLANTE SOLO CON AJUSTE DE ALTURA. Y DEMÁS CARACTERÍSTICA DE LA UNIDAD DE PLANTA.

RESPUESTA: SE ACEPTA SU PROPUESTA, A EXCEPCIÓN DEL PESO VEHÍCULAR, YA QUE ESTE DEBERÁ SER DE 2,165 KG.

María Inés...

8.- INCISO A) ESPECIFICACIONES TÉCNICAS MINIMAS PARTIDA 1, ASIENTOS. SOLICITAMOS NOS PROPORCIONEN LA FORMA DE COLOCACIÓN DE LOS ASIENTOS Y LA COLOCACIÓN DE LAS SILLAS DE RUEDAS.

RESPUESTA: LOS ASIENTOS DEBERAN IR COLOCADOS 4 EN LAS PAREDES LATERALES SOBRE EL SALPICADERO TRASERO (2 POR LADO), VIENDO HACIA EL CENTRO DE LA UNIDAD Y DOS MAS UBICADOS DETRÁS DE LA BANCA FRONTAL DE LA CABINA DE MANEJO (VIENDO HACIA ATRÁS) LOS ESPACIOS DE LAS SILLAS DE RUEDAS SERA UNO EN MEDIO DE LOS SALPICADEROS TRASEROS Y 2 MAS DELANTE DE LA SILLA ANTES MENCIONADA (A LA ALTURA DE LA PUERTA LATERAL CORREZIDA).

9.- INCISO A) ESPECIFICACIONES TÉCNICAS MINIMAS PARTIDA 1. PLATAFORMA ELEVADORA ELECTRO-HIDRÁULICA. SOLICITAMOS PODER OFERTAR NUESTRA PLATAFORMA ELEVADORA ELECTRO-HIDRÁULICA, CON LAS SIGUIENTES CARACTERÍSTICA (LAS CUALES SUPERAN A LO SOLICITADO):

- ALIMENTACIÓN: 12VCD MOTOR ELECTRO-HIDRÁULICO
- 400 KG DE CAPACIDAD DE CARGA
- CONTROL REMOTO POR MEDIO DE CUATRO BOTONES ARRIBA / ABAJO, ESTIBAR / DESPLEGAR
- BRAZOS DE ALUMINIO PATENTADO.
- LUCES INTERMITENTES LED
- ALTURA DE ELEVACIÓN DE 900 MM
- TOPE DE DESCONEXIÓN CON APERTURA AUTOMÁTICA AL TOCAR EL SUELO
- PLACA DE PUENTE
- PERNOS DE SEGURIDAD PASIVA
- BOMBA MANUAL PARA FUNCIONAMIENTO SIN ENERGÍA ELÉCTRICA
- SUPERFICIE PROTEGIDA CON UN RECUBRIMIENTO DE PINTURA ELECTROESTÁTICA PARA LA PROTECCIÓN ADICIONAL CONTRA LA CORROSIÓN.

DIMENSIONES DE LA RAMPA:

ANCHO	1290MM
PROFUNDIDAD	350MM
ALTURA	1500MM
TAMAÑO DE LA PLATAFORMA UTILIZABLE	
ANCHO	920MM
LONGITUD	1380MM

RESPUESTA: NO SE ACEPTA SU PROPUESTA, POR LO QUE DEBERÁ APEGARSE AL CONTENIDO DE LA CONVOCATORIA.

POR PARTE DE LA C. ISIS ARADIA VIRUETTE ESCOBEDO, PERSONA FÍSICA CON ACTIVIDAD EMPRESARIAL (CAMIONES SUYUKI) SE TIENEN LAS SIGUIENTES SOLICITUDES DE ACLARACIÓN:

1.- DE ACUERDO CON EL INCISO A: ESPECIFICACIONES TÉCNICAS PARTIDA 1: VEHÍCULO ADAPTADOS CAMIONETAS TIPO VAN. LA CONVOCANTE SOLICITA CAPACIDAD PARA 3 PASAJEROS EN SILLAS DE RUEDAS Y UNA DISTRIBUCIÓN GENERAL BÁSICA CON COMBINACIÓN DE (1 PILOTO, 1 COPILOTO Y HASTA 7 PASAJEROS EN LA PARTE DE ATRÁS: 3 DISCAPACITADOS EN SILLA DE RUEDAS CON CINTURÓN DE SEGURIDAD, SUJETADOR RETRÁCTIL Y CORRAL PARA 3 SILLAS DE RUEDAS Y 4 CON ASIENTO ABATIBLE) DE ACUERDO A MI APRECIACIÓN LO SOLICITAN DE LA SIGUIENTE MANERA

Mano alzada



Imagen Ilustrativa

PREGUNTA: ¿ES CORRECTA MI APRECIACIÓN?

RESPUESTA: ES CORRECTA SU APRECIACION. SERAN 3 ESPACIOS PARA PERSONAS CON DISCAPACIDAD EN SILLA DE RUEDAS Y 4 POSICIONES INDIVIDUALES CON ASIENTO ABATIBLES, SIN EMBARGO CABE DESTACAR QUE LA ESTRUCTURA O ACOMODO DE LOS ESPACIOS PERMITE QUE LOS ESPACIOS SE PUEDAN COMBINAR, DEBIDO A QUE LOS DOS LUGARES PRINCIPALES QUE OCUPAN LAS SILLAS DE RUEDAS TAMBIEN PUEDAN USARSE COMO 2 ASIENTOS INDIVIDUALES ABATIBLES. SE HACE LA PRECISIÓN QUE LA IMAGEN ILUSTRATIVA QUE SE AGREGA A ESTA PREGUNTA NO CORRESPONDE A LO SOLICITADO.

2.- DE ACUERDO CON EL INCISO A: ESPECIFICACIONES TÉCNICAS PARTIDA 1: VEHÍCULO ADAPTADOS CAMIONETAS TIPO VAN. LA CONVOCANTE SOLICITA 4 CON ASIENTOS ABATIBLES

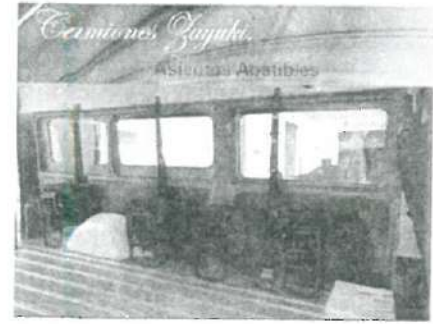
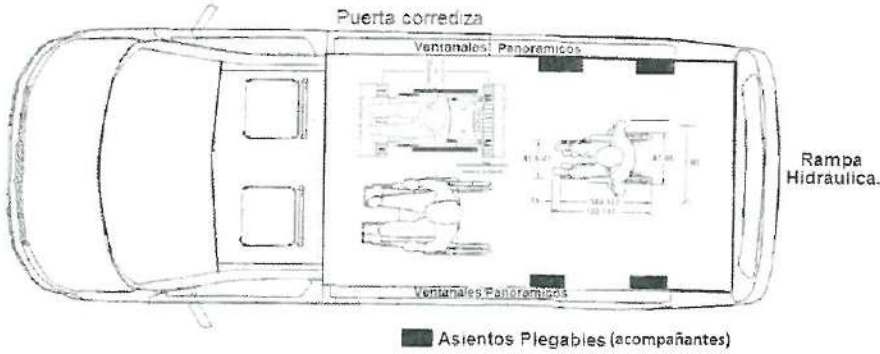
PREGUNTA: SOLICITAMOS A LA CONVOCANTE NOS INDIQUE SIN SERÁN COLOCADOS 4 O 6 ASIENTOS ABATIBLES.

RESPUESTA: SERAN 6 ASIENTOS INDIVIDUALES ABATIBLES.

3.- DE ACUERDO CON EL INCISO A: ESPECIFICACIONES TÉCNICAS PARTIDA 1: VEHÍCULO ADAPTADOS CAMIONETAS TIPO VAN. LA CONVOCANTE SOLICITA 3 ASIENTOS DOBLES ABATIBLES Y POSTERIORMENTE SOLICITAN 6 ASIENTOS ABATIBLES.

PREGUNTA: SOLICITAMOS A LA CONVOCANTE NOS ESPECIFIQUE SI REQUIEREN ASIENTOS ABATIBLES DOBLES O INDIVIDUALES.

RESPUESTA: SERAN 6 ASIENTOS INDIVIDUALES ABATIBLES

4.- DE ACUERDO CON EL INCISO A: ESPECIFICACIONES TÉCNICAS PARTIDA 1: VEHÍCULO ADAPTADOS CAMIONETAS TIPO VAN.

PREGUNTA: SOLICITAMOS A LA CONVOCANTE NOS INDIQUE SI EN LA VAN LLEVARA DIFUSOR TRASERO PARA EL A/A, QUE EN LAS ESPECIFICACIONES TÉCNICAS NO LO MENCIONAN.

RESPUESTA: NO ESTÁ CONSIDERADO UN AIRE ACONDICIONADO TRASERO.

5.- DE ACUERDO CON EL INCISO A: ESPECIFICACIONES TÉCNICAS PARTIDA 1: VEHÍCULO ADAPTADOS CAMIONETAS TIPO VAN. LA CONVOCANTE SOLICITA BARRA DIRECCIONADORA DE TRAFICO DE LED.

PREGUNTA: SOLICITAMOS A LA CONVOCANTE NOS PERMITA PARTICIPAR BARRA DIRECCIONADORA DE TRAFICO DE LED CON LAS SIGUIENTES ESPECIFICACIONES, CUMPLIENDO CON LO SOLICITADO EN BASES.

SEÑAL DIRECCIONA DORA DE TRAFICO MODELO XT310RAR DE LEDS CON CONTROL ELECTRÓNICO CON LAS SIGUIENTES FUNCIONES:

– 8 MÓDULOS XT3 DE 3 LEDS COLOR ÁMBAR PARA OPERACIÓN DE SEÑAL

LICITACIÓN PÚBLICA NACIONAL NO. LA-926050991-E1-2019 ACTA DE JUNTA DE ACLARACIONES

Mario alfonso...

DIRECCIONA DORA CON 3 FUNCIONES: DERECHA A IZQUIERDA, IZQUIERDA A DERECHA Y FLASHER ALTERNANTE

- 2 MÓDULOS XT4 DE 4 LEDS INTERMITENTES COLOR ROJO EN LOS EXTREMOS.
- LARGO 100 CM. (39.5/8").
- 5 FUNCIONES
- DERECHA A IZQUIERDA
- IZQUIERDA A DERECHA
- FLASHER ALTERNANTE
- CENTRO HACIA AFUERA
- EXTREMOS ROJOS FLASHEANDO



RESPUESTA: NO SE ACEPTA SU PROPUESTA, POR LO QUE DEBERÁ APEGARSE AL CONTENIDO DE LA CONVOCATORIA.

6.- DE ACUERDO CON EL INCISO A: ESPECIFICACIONES TÉCNICAS PARTIDA 2: VEHÍCULO ADAPTADO TIPO SEDÁN. LA CONVOCANTE SOLICITA AUTO TIPO SEDÁN CON LAS SIGUIENTES ESPECIFICACIONES.

- MOTOR GASOLINA 4 CILINDROS A 110 HP@5750 RPM
- MOTOR, 16 VÁLVULAS, INYECCIÓN MULTIPUNTO
- TRANSMISIÓN DE 5 VELOCIDADES MÁS REVERSA
- FRENOS, DISCOS VENTILADOS/TAMBOR Y SISTEMA ABS EN LAS 4 RUEDAS
- LLANTAS DELANTERAS Y TRASERAS 165/70R 14

PREGUNTA: SOLICITAMOS A LA CONVOCANTE NOS PERMITA PARTICIPAR CON LAS SIGUIENTES ESPECIFICACIONES, CUMPLIENDO CON LO SOLICITADO EN BASES.

- MOTOR GASOLINA 4 CILINDROS A 110 HP@5800 RPM
- TORQUE 115 LB / 3,800 RPM.
- TRANSMISIÓN DE 5 VELOCIDADES MÁS REVERSA
- FRENOS, DISCOS VENTILADOS/TAMBOR Y SISTEMA ABS EN LAS 4 RUEDAS
- TRACCIÓN DELANTERA.



Imagen Ilustrativa



Imagen Ilustrativa

RESPUESTA: NO SE ACEPTA SU PROPUESTA, POR LO QUE DEBERÁ APEGARSE AL CONTENIDO DE LA CONVOCATORIA.

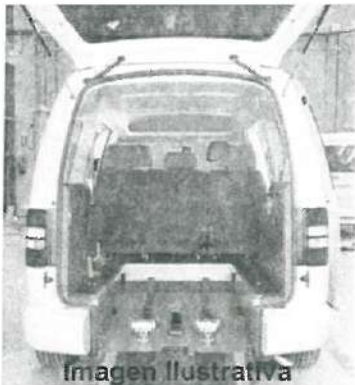
7.- DE ACUERDO CON EL INCISO A: ESPECIFICACIONES TÉCNICAS PARTIDA 2: VEHÍCULO ADAPTADO TIPO SEDÁN. LA CONVOCANTE SOLICITA RAMPA MANUAL DE TRES PASOS PARA SU OPERACIÓN EN MATERIAL DE ALUMINIO PERFORADO CON BANDAS DE ANTIDERRAPANTE.

María del Carmen

PREGUNTA: SOLICITAMOS A LA CONVOCANTE DE SER POSIBLE OTORGUE UNA IMAGEN DE LA RAMPA MANUAL QUE SOLICITAN.

RESPUESTA: SE ADJUNTA IMAGEN

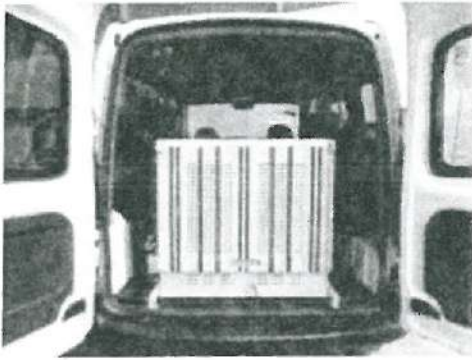

8.- DE ACUERDO CON EL INCISO A: ESPECIFICACIONES TÉCNICAS PARTIDA 2: VEHÍCULO ADAPTADO TIPO SEDÁN. LA CONVOCANTE SOLICITA 2 ASIENTOS INDIVIDUALES REDUCIDOS CON CINTURÓN DE SEGURIDAD DE 2 PUNTOS.

PREGUNTA: SOLICITAMOS A LA CONVOCANTE NOS INDIQUE SI LOS 2 ASIENTOS INDIVIDUALES SON PARA EL PILOTO Y COPILOTO. ¿ES CORRECTA NUESTRA APRECIACIÓN?

RESPUESTA: SON DOS ASIENTOS PARA ACOMPAÑANTE(S) DEL USUARIO DE LA SILLA DE RUEDAS, SON INDEPENDIENTES DE LOS ASIENTOS DE PILOTO Y COPILOTO.

9.- ENTREGA DE PARCIALIDADES.

PREGUNTA: SOLICITAMOS A LA CONVOCANTE NOS INDIQUE SI EN CASO DE SER ADJUDICADO, SE PUEDAN ENTREGAR LAS UNIDADES POR PARCIALIDADES. FAVOR DE ACEPTAR.

RESPUESTA. SE ACEPTA QUE LAS UNIDADES PUEDAN SER ENTREGADAS EN PARCIALIDADES, SIEMPRE Y CUANDO LA ENTREGA COMPLETA DE LAS MISMAS NO EXCEDA LA FECHA DE ENTREGA CONSIDERADA EN EL NUMERAL 2.4 DE LA CONVOCATORIA.-----

POR PARTE DE LA EMPRESA CONTINENTAL AUTOMOTRIZ, S.A. DE C.V., SE TUVIERON LAS SIGUIENTES SOLICITUDES DE ACLARACIÓN:

1.- NUMERAL 2.5. LUGAR Y FORMA DE ENTREGA. SOLICITO DE LA MANERA MÁS ATENTA SE AMPLÍE EL HORARIO DE RECEPCIÓN DE LOS BIENES, DE 9:00 A 18:00 HORAS. FAVOR DE ACEPTAR.

RESPUESTA: SE ACEPTA SU PROPUESTA.

2.- NUMERAL 2.6. CATÁLOGOS O FOLLETOS. SOLICITO DE LA MANERA MÁS ATENTA QUE, EN CASO DE QUE ALGUNO DE LOS ASPECTOS TÉCNICOS SOLICITADOS NO SE ENCUENTREN INCLUIDOS EN LOS CATÁLOGOS, SE ACEPTE ESCRITO DEL LICITANTE EN EL QUE MANIFIESTE QUE EL VEHÍCULO OFERTADO CUENTA CON DICHO ASPECTO TÉCNICO. FAVOR DE ACEPTAR.

RESPUESTA: SI, SE ACEPTA SOLAMENTE PARA EL VEHICULO, PARA LA CONVERSION O EQUIPO NO ES ACEPTADA SU PROPUESTA.

3.- NUMERAL 4.3. SOLICITO

ESCRITO EN EL QUE MANIFIESTE QUE EN CASO DE CUALQUIER DEFECTO DE LOS BIENES SUMINISTRADOS DENTRO DEL PLAZO DE GARANTÍA ESTABLECIDO, EL TIEMPO MÁXIMO DE RESPUESTA

LICITACIÓN PÚBLICA NACIONAL NO. LA-926050991-E1-2019 ACTA DE JUNTA DE ACLARACIONES

Marcelino al

al
O
P

SERÁ DE 24 HORAS, MANIFESTANDO BAJO PROTESTA DE DECIR VERDAD, QUE CUENTA CON TALLERES PARA PRESTAR ESTOS SERVICIOS, ASÍ COMO CON UN CENTRO DE ATENCIÓN TELEFÓNICA LAS 24 HORAS DEL DÍA LOS TRESCIENTOS SESENTA Y CINCO DÍAS DEL AÑO, INDICANDO EL DOMICILIO EN LA CIUDAD DE HERMOSILLO, SONORA, Y QUE ABSORBERÁ LOS GASTOS DEL TRASLADO DE LOS MISMOS. SE PRECISA QUE LA CONVOCANTE PODRÁ REALIZAR VISITAS DE INSPECCIÓN A LOS TALLERES CUANDO LO CONSIDERE NECESARIO ANEXO 12, INCISO F.

RESPUESTA: LO ANTERIOR ES UNA TRANSCRIPCIÓN DEL SÉPTIMO PÁRRAFO DEL NUMERAL 4.3, POR LO QUE LA CONVOCANTE NO PUEDE DAR UNA RESPUESTA, YA QUE NO SE ESTRUCTURO NINGUNA PREGUNTA.

4.- NUMERAL 7, INCISO K. SOLICITO ATENTAMENTE A LA CONVOCANTE PERMITIR PRESENTAR EL DOCUMENTO ISO 10542-1 EL CUAL TIENE COMO FINALIDAD CONSTATAR LAS PRUEBAS CORRESPONDIENTES MENCIONADAS EN EL ADA (AMERICAN DISABILITY ACT) PARA EL CUAL PERMITE OFRECER RAMPAS DE PROCEDENCIA EUROPEA NO LIMITANDO LA PARTICIPACIÓN, ÚNICAMENTE A EQUIPOS PROVENIENTES DE ESTADOS UNIDOS. FAVOR DE CONSIDERAR.

RESPUESTA: NO SE ACEPTA SU PROPUESTA, POR LO QUE DEBERÁ APEGARSE A LA CONVOCATORIA.

5.- INCISO A, ESPECIFICACIONES TÉCNICAS, PARTIDA 1. LAS CARACTERÍSTICAS DEL VEHÍCULO SOLICITADO CORRESPONDEN AL MODELO 2018, POR LO QUE SOLICITO DE LA MANERA MÁS ATENTA SE ACEPTEN LOS CAMBIOS PARA EL MODELO 2019, QUE SON LOS SIGUIENTES:

TANQUE DE COMBUSTIBLE DE 90 LT.
DIRECCIÓN ELECTROHIDRÁULICA DE PIÑÓN Y CREMALLERA
SUSPENSIÓN DELANTERA / TRASERA: MACPHERSON STRUT / HOTCHKISS (EJE SÓLIDO CON MUELLE)
CAPACIDAD DE CARGA 1.880 KG.
LLANTAS LT225/75 R16E BSW ALL SEASON TIRES
SIN SISTEMA DE DISTRIBUCIÓN DE FRENADO EBD
ASISTENTE DE ARRANQUE EN PENDIENTES
CIERRE AUTOMÁTICO DE SEGUROS
VOLANTE CON AJUSTE DE ALTURA
PREPARACIÓN PARA RADIO CON 4 BOCINAS
ALTURA DEL ÁREA DE CARGA 1930 MM

FAVOR DE ACEPTAR.

RESPUESTA. SE ACEPTA SU PROPUESTA.

6.- INCISO A, ESPECIFICACIONES TÉCNICAS, PARTIDA 1. SE MENCIONA UN PISO DE MADERA DE PINO; SE LE SOLICITA A LA CONVOCANTE PERMITIR OFERTAR UN PISO DE TECNOLOGÍA ALEMANA CONSTRUIDO A BASE DE PERFILES EXTRUIDOS DE ALUMINIO QUE PERMITA BRINDAR SEGURIDAD Y MODULARIDAD A LA CONFIGURACIÓN DESEADA DE ASIENTOS, DE MANERA FÁCIL Y SEGURA, EN CUMPLIMIENTO CON LA NORMA ISO 10542-1. FAVOR DE ACEPTAR.

RESPUESTA: NO SE ACEPTA SU PROPUESTA, POR LO QUE DEBERÁ APEGARSE AL CONTENIDO DE LA CONVOCATORIA.

7.- INCISO A, ESPECIFICACIONES TÉCNICAS, PARTIDA 1. SE MENCIONA JUEGO DE ASIENTOS DE RESPALDO ALTO, SUMINISTRO E INSTALACIÓN DE 6 ASIENTOS ABATIBLES, SE ENTIENDE POR ABATIBLES QUE EL COJÍN DEL ÁREA DEL ASIENTO SEA PLEGABLE, SE LE SOLICITA A LA CONVOCANTE PERMITA OFERTAR ASIENTOS FIJOS DESMONTABLES LOS CUALES SE SUJETARÍAN A LOS RIELES SUMINISTRADOS Y COLOCADOS EN EL PISO DENTRO DE LOS MISMOS A LOS CUALES SE SUJETARÍAN LOS ANCLAJES DE LAS SILLAS DE RUEDA. ESTO CON EL FIN DE PERMITIR UNA RECONFIGURACIÓN DEL ESPACIO INTERIOR Y A SU VEZ PERMITIENDO QUE EL ESPACIO SE PUEDA MAXIMIZAR DE MANERA EFECTIVA, LOS ASIENTOS SE

Mario Alvarado
[Signature]

MONTAN Y DESMONTAN DE MANERA SENCILLA Y CUENTAN CON DOCUMENTACIÓN QUE AVALE PRUEBAS DE C/FMVSS 207/210. FAVOR DE ACEPTAR.

RESPUESTA: NO SE ACEPTA SU PROPUESTA, POR LO QUE DEBERÁ APEGARSE AL CONTENIDO DE LA CONVOCATORIA.

8.- INCISO A, ESPECIFICACIONES TÉCNICAS, PARTIDA 1. SE MENCIONA KIT DE SUJETADORES RETRACTILES PARA 3 SILLAS DE RUEDAS, EN ESTE PUNTO HACE MENCIÓN DE LA INSTALACIÓN DE ESTOS SOBRE RIEL DE ACERO COLOCADO EN EL PISO DE LA UNIDAD, SE LE SOLICITA A LA CONVOCANTE CONSIDERAR QUE SE OFERTE RIELES DE ALUMINIO PARA LA COLOCACIÓN DE LOS KIT DE SUJETADORES, DEBIDO A QUE LOS RIELES DE ACERO EN EL MERCADO SON LOGÍSTICOS Y SU INTENCIÓN ES LA DE UNIDADES DE CARGA, LOS RIELES DE ALUMINIO EN CONJUNTO CON LOS SUJETADORES DEDICADOS A LA SUJECCIÓN ADECUADA DE SILLAS DE RUEDAS MOSTRANDO QUE CUENTAN CON DOCUMENTACIÓN QUE AVALE PRUEBAS EN CONCORDANCIA CON FMVSS 210. FAVOR DE CONSIDERAR.

RESPUESTA: SI, SE ACEPTA SU PROPUESTA SIEMPRE Y CUANDO CUMPLA CON LO SOLICITADO, SIN SER ESTO OBLIGATORIO PARA LOS DEMÁS PARTICIPANTES.

9.- INCISO A, ESPECIFICACIONES TÉCNICAS, PARTIDA 1. SE MENCIONA CINTURÓN DE SEGURIDAD DE 3 PUNTOS PARA LA PERSONA, SE ENTIENDE QUE ES PARA LA PERSONA EN LA SILLA DE RUEDAS, SE LE SOLICITA A LA CONVOCANTE CONSIDERE QUE ESTE SEA CINTURÓN DE SEGURIDAD TIPO PÉLVICO, YA QUE AL SER COLOCADO DENTRO DEL CUERPO DE LOS SUJETADORES EL DE TRES PUNTOS RESULTA SUMAMENTE INCÓMODO PARA EL OCUPANTE DE LA SILLA DE RUEDAS, DERIVADO DE LA UBICACIÓN DE LOS SUJETADORES QUE ES DESDE EL PISO, FAVOR DE CONSIDERAR.

RESPUESTA: NO SE ACEPTA SU PROPUESTA, POR LO QUE DEBERÁ APEGARSE AL CONTENIDO DE LA CONVOCATORIA.

POR PARTE DE LA EMPRESA TELECOMUNICACIONES Y SERVICIOS DEL NORTE, S.A. DE C.V., SE TUVIERON LAS SIGUIENTES SOLICITUDES DE ACLARACIÓN:

1.- EN EL INCISO A) RELATIVO DE LAS ESPECIFICACIONES TÉCNICAS MÍNIMAS DE LA PARTIDA 1: VEHÍCULOS ADAPTADOS CAMIONETAS TIPO VAN, SOLICITAMOS A LA CONVOCANTE NOS ACLARE SUS REQUERIMIENTOS YA OBSERVAMOS ALGUNAS CONTRADICCIONES COMO LAS SIGUIENTES:

a) SOLICITAN “UNIDAD TIPO CAMIONETA VAN, MODELO 2019 EN UNIDAD ESPECIAL DE TRANSPORTE DE PASAJEROS Y DISCAPACITADOS PARA 1 CHOFER Y CO PILOTO, 3 CORRALES PARA PASAJERO ADULTO Y/O NIÑO DISCAPACITADO EN SILLA DE RUEDAS CON CINTURONES DE SEGURIDAD INDIVIDUALES Y SUJETADOR RETRÁCTIL Y 4 A 6 ASIENTOS ABATIBLES”, Y EN EL PARRADO POSTERIOR “CAPACIDAD PARA 3 PASAJEROS EN SILLAS DE RUEDAS Y UNA DISTRIBUCIÓN GENERAL BÁSICA CON COMBINACIÓN DE (1 PILOTO, 1 COPILOTO Y HASTA 7 PASAJEROS EN LA PARTE DE ATRÁS: 3 DISCAPACITADOS EN SILLA DE RUEDAS CON CINTURON DE SEGURIDAD, SUJETADOR RETRÁCTIL Y CORRAL PARA 3 SILLA DE RUEDAS Y 4 CON ASIENTO ABATIBLE”, NOS PUEDEN ACLARAR SI SON 4 O 6 ASIENTOS ABATIBLES?

RESPUESTA: SERAN 6 ASIENTOS INDIVIDUALES ABATIBLES.

b) EN LA ESPECIFICACIÓN TÉCNICA SEÑALAN QUE “CAPACIDAD TANQUE DE COMBUSTIBLE 91LT”, SEGÚN EL FABRICANTE DEL VEHÍCULO CON LAS ESPECIFICACIONES QUE SOLICITAN ES DE 90 LITROS, NOS PUEDE ACLARAR SI ES UN ERROR, YA QUE LA DESCRIPCIÓN QUE SOLICITAN NO SE AJUSTAN A LOS DATOS DEL FABRICANTE?

RESPUESTA: DEBE SER DE 90 LITROS.

Mano alzada

- c) EN LA MISMA ESPECIFICACIÓN SEÑALAN UN PESO VEHICULAR DE 2,072 KG, EN BASE A SU ESPECIFICACIÓN COMPLETA DEL FABRICANTE EL VEHÍCULO QUE SOLICITAN TIENE UN PESOS VEHICULAR DE 2,157 KG, SOLICITAMOS A LA CONVOCANTE VERIFIQUE ESTA ESPECIFICACIÓN?

RESPUESTA: SE DEBERÁ CONSIDERAR UN PESO VEHICULAR DE 2,165 KG.

- d) EN EL PUNTO DONDE ESPECIFICAN LO SIGUIENTE “• BOLSAS DE AIRE LATERALES (EN ASIENTO), BOLSAS DE AIRE LATERALES TIPO CORTINA • SISTEMA ANTIRROBO (ALARMA), AIRE ACONDICIONADO”, EN ESTA SEÑALAN QUE EL AIRE ACONDICIONADO ES EL QUE VIENE CON EL VEHÍCULO DE FABRICA? , NOS PUEDEN ACLARAR QUE LA PARTE DEL ÁREA DE LOS PASAJEROS SE DEBERÁ INCLUIR UN AIRE ACONDICIONADO PARA LOS PASAJEROS?

RESPUESTA: EL AIRE ACONDICIONADO ES EL QUE TRAE DE FABRICA DEL VEHICULO, SIENDO EL QUE VA COLOCADO EN LA CABINA DE MANEJO.

- e) DENTRO DE LAS ESPECIFICACIONES TÉCNICAS TAMBIÉN SOLICITAN LO SIGUIENTE “• LONGITUD DEL ÁREA DE CARGA 3,120 MM, ANCHO DEL ÁREA DE CARGA ENTRE PANELES 1,862 MM • ANCHO ENTRE CUBIERTAS DE RUEDAS 1,418 MM, ALTURA DEL ÁREA DE CARGA 1,932 MM,” SEGÚN EL FABRICANTE DEL VEHÍCULO LAS DIMENSIONES DEL ÁREA DE CARGA SON DE 3,124 MM, EL ANCHO DEL ÁREA DE CARGA ENTRE PANELES ES DE 1,864 MM Y LA ALTURA DE ÁREA DE CARGA DE 1,930 MM, NOS PUEDE ACLARAR LA CONVOCANTE CUALES SON LAS DIMENSIONES CORRECTAS?

RESPUESTA: DEBERÁ CONSIDERAR LAS SIGUIENTES DIMENSIONES:

- LONGITUD DEL ÁREA DE CARGA SON DE 3,124 MM,
- ANCHO DEL ÁREA DE CARGA ENTRE PANELES ES DE 1,864 MM
- ALTURA DE ÁREA DE CARGA DE 1,930 MM

- f) EN LAS CARACTERÍSTICAS DE DE LA CARROCERÍA Y DISEÑO INTERIOR SOLICITAN RAMPA PARA SILLA DE RUEDAS O PLATAFORMA ELEVADORA ELECTROHIDRÁULICA, NOS PUEDE ACLARAR LA CONVOCANTE QUE ES LO QUE SOLICITAN?

RESPUESTA: RAMPA ELEVADORA PARA SILLA DE RUEDAS HIDRO-ELECTRICA

- g) EN LA ESPECIFICACIÓN DONDE SOLICITAN “JUEGO DE ASIENTOS DE RESPALDO ALTO, SUMINISTRO E INSTALACIÓN DE 6 ASIENTOS ABATIBLES, COLOCANDO DOS DEL LADO IZQUIERDO DE LA UNIDAD (LADO DEL PILOTO) DOS EN EL LADO DERECHO Y DOS MAS AL FRENTE DETRÁS DE LA BANCA DE ASIENTOS DE LA CABINA, CON CINTURÓN DE SEGURIDAD DE TRES PUNTOS”, SOLICITAMOS NOS ACLAREN SI SON 4 O 6 ASIENTOS?

RESPUESTA: SERAN 6 ASIENTOS INDIVIDUALES ABATIBLES

- h) EN DONDE SOLICITAN “BARRA DIRECCIONADORA DE TRAFICO DE LED COLOCADA ARRIBA DE LAS PUERTAS TRASERAS, CON DOMOS DE POLICARBONATO EN COLOR AMBAR. CUENTA CON 24 LED DE ALTA POTENCIA DE 4 WATTS CREE LED CON CAPACIDAD DE ILUMINACION/ EXTENSION A 60°, VOLTAJE 12VCD, CONSUMO DE CORRIENTE 5A, RESISTENTE A LA INTEMPERIE, CUENTA CON 16 PATRONES DE DESTELLO. ENCAJONADO EN UNA ROBUSTA EXTRUSION DE ALUMINIO, DIMENSIONES: 1.22” ALTO X 37.46” DE LARGO X 2.25” ANCHO. ESTA BARRA DE TRAFICO SE UTILIZA CUANDO LA UNIDAD SE DETENGA PARA ASCENDER O DESCENDER PASAJEROS CON EL FIN DE ADVERTIR EL PARO DE ESTA A LOS VEHÍCULOS QUE VAN CIRCULANDO DETRÁS DE LA UNIDAD, CON ESTO SE EVITARAN ACCIDENTES VIALES).” ESTA ESPECIFICACIÓN CORRESPONDE A UN MODELO ESPECIFICO DE UN FABRICANTE DE LUCES, ESTA LIMITARÍA LA LIBRE COMPETENCIA, Y ESTARÍA FAVORECIENDO A UN SOLO PROVEEDOR, SOLICITAMOS A LA CONVOCANTE ACEPTE UNA BARRA TRAFICO CON ESTA ESPECIFICACIONES MÍNIMAS (24 LEDS CON CAPACIDAD DE VOLTAJE 10-16 VCD. QUE CUENTE CON CAPACIDAD DE 12 A 20 PATRONES DE FLASHEO, RESISTENTE A LA INTEMPERIE CON DIMENSIONES MÍNIMAS DE LARGO 26” (66 CM), ALTO 1.5” (3.8 CM) Y ANCHO

DE 1.5" (3.8 CM), QUE CUMPLA LAS CERTIFICACIONES SAE J595 CLASE 1, CON GARANTÍA DE 5 AÑOS, SOLICITAMOS A LA CONVOCANTE ACEPTAR ESTA BARRA Y NO LIMITE LA PARTICIPACIÓN.

RESPUESTA: NO SE ACEPTA SU PROPUESTA, POR LO QUE DEBERÁ APEGARSE AL CONTENIDO DE LA CONVOCATORIA.

i) EN LA PLATAFORMA ELEVADORA QUE ESTÁN SOLICITANDO SUGERIMOS A LA CONVOCANTE SOLICITEN QUE ESTE DISPOSITIVO DEBERÁ CUMPLIR CON LA NORMA ISO 10542-1:2012 "SISTEMAS DE RETENCIÓN DE OCUPANTE Y DE SUJECCIÓN DE LA SILLA DE RUEDAS PARA VEHÍCULOS AUTOMÓVILES, ESTO CON EL FIN DE ASEGURAR QUE LOS EQUIPOS CUMPLAN CON LA NORMA DE SEGURIDAD MÍNIMA QUE REQUIEREN LA DEPENDENCIA, A TRAVÉS DE UN DOCUMENTO DEL FABRICANTE?

RESPUESTA: PODRAN OFERTAR PLATAFORMA ELEVADORA QUE CUENTE CON EL ISO 10542-1:2012, SIN SER OBLIGATORIO PARA LOS DEMAS PARTICIPANTES.

j) EN LA PARTIDA UNA DONDE SEÑALAN LO SIGUIENTE "CARACTERÍSTICAS CARROCERIA Y DISEÑO INTERIOR CON RAMPA PARA SILLA DE RUEDAS: • PISO EN MADERA DE PINO CON REVESTIMIENTO EN LINÓLEUM PLÁSTICO PARA USO RUDO. • AISLANTE TÉRMICO " SEÑALAN QUE DEBEREMOS ENTREGAR UN DOCUMENTO QUE CERTIFIQUE LA MARCA DEL PISO DE LINÓLEUM QUE SE PROPONE Y QUE CUMPLA CON LA CON LA NORMA SCS-EC10.2-2007 QUE ESTIPULA EL RENDIMIENTO DE LA CALIDAD DEL AIRE, NUESTRA EMPRESA PROPONE UN REVESTIMIENTO EN LINÓLEUM PLÁSTICO QUE SUPERA LA NORMA SOLICITADA Y QUE CUMPLE LA NORMA VIGENTE ACTUALIZADA SCS-EC10.3-2014 V4.0 DE RENDIMIENTO DE LA CALIDAD DEL AIRE, FAVOR DE ACEPTAR QUE ENTREGUEMOS EL DOCUMENTO CON LA NUEVA NORMA ACTUALIZADA?

RESPUESTA: SE ACEPTA SU PROPUESTA, SIN SER OBLIGATORIO PARA LOS DEMAS PARTICIPANTES.

k) EN PARTE DONDE SOLICITAN QUE EL LICITANTE DEBERÁ DE PRESENTAR UN CERTIFICADO ISO 9001: 2015 EN EL PROCESO DE DISEÑO, FABRICACIÓN Y SERVICIO POSTVENTA DE AMBULANCIAS Y UNIDADES MÓVILES ESPECIALIZADAS, NUEVAMENTE ESTA CONDICIÓN SOLO FAVORECE A UN SOLO PROVEEDOR, LO CUAL LIMITA LA LIBRE PARTICIPACIÓN Y COMPETENCIA EN ESTE PROCESO, SOLICITAMOS A LA CONVOCANTE QUE SE ACEPTE UNA CARTA DE UN CERTIFICADOR DONDE PERMITA A COMPAÑÍAS QUE ESTÁN PROCESO DE CERTIFICACIÓN DE ISO PARTICIPEN?

RESPUESTA: NO SE ACEPTA SU SOLICITUD, POR LO QUE DEBERÁ APEGARSE AL CONTENIDO DE LA CONVOCATORIA.

l) EN RELACIÓN AL PISO EN MADERA DE PINO NO MENCIONAN EL SISTEMA DE SUJECCIÓN DE LOS ASIENTOS, SUGERIMOS DEBERÁ DE INSTALARSE EL PISO DE MADERA CON 8 RIELES DE ALUMINIO EN UNA SOLA PIEZA ANCLADO A LA ESTRUCTURA DEL PISO ORIGINAL DEL VEHÍCULO, PARA EL ANCLAJE SE DEBERÁ UTILIZAR MÍNIMO 8 BRAQUETS DE SEGURIDAD EN LOS EXTREMOS, NO SE DEBERÁN REALIZAR PERFORACIONES EXTRAS AL CHASIS DE LAS NECESARIAS PARA LOS BRAKETS. LOS ASIENTOS CON SUS BASES SOLO DEBERÁN ESTAR FIJADOS AL SISTEMA DE PISO, (FIJADOS SOBRE LOS RIELES) Y NO AL CHASIS PARA EVITAR DAÑAR LA GARANTÍA DEL FABRICANTE DEL VEHICULO. EL SISTEMA DE PISOS DEBERÁ TENER LA FACILIDAD DE REALIZAR MÚLTIPLES COMBINACIONES DE ACOMODO DE ASIENTOS Y/O SILLAS DE RUEDAS. LOS SISTEMAS DE SUJECCIÓN QUE SE FIJARAN EN LOS RIELES, DEBEN DE SER DEL TIPO AUTOMÁTICO, ES DECIR TIPO CARRETE QUE TIENE UNA CINTA CON UN GANCHO TIPO "J" EN UN EXTREMO MISMO QUE SE FIJA AL CHASIS DE LA SILLA DE RUEDAS Y MEDIANTE UN RESORTE INTERNO SE TENSA LA CINTA CON UN MECANISMO DE MATRACA LA CINTA NO REGRESA. PARA LIBERAR LA CINTA HAY QUE PRESIONAR MANUALMENTE EL BOTÓN CORRESPONDIENTE EN EL MECANISMO.

RESPUESTA: NO SE ACEPTA SU SOLICITUD, POR LO QUE DEBERÁ APEGARSE A LA CONVOCATORIA.

Manuel...

m) EN RELACIÓN A LA PARTIDA NO. 2 VEHÍCULO ADAPTADO TIPO SEDAN SOLICITAMOS A LA CONVOCANTE QUE EN LA DESCRIPCIÓN DEL VEHÍCULO SE CONSIDEREN MÍNIMAS LOS REQUISITOS QUE ESTÁN SOLICITANDO, NUESTRA EMPRESA PROPONE UN VEHÍCULO PARA 5 PERSONAS MÁS UN ESPACIO PARA SILLA DE RUEDAS?

RESPUESTA: NO SE ACEPTA SU SOLICITUD, POR LO QUE DEBERÁ APEGARSE AL CONTENIDO DE LA CONVOCATORIA.

n) EN LAS CARACTERÍSTICAS DE CARROCERÍA Y DISEÑO INTERIOR CON RAMPA PARA SILLA DE RUEDAS DE LA PARTIDA NO.2 SOLICITAN PISO EN MADERA DE PINO CON REVESTIMIENTO EN LINÓLEUM PLÁSTICO PARA USO RUDO, SOLICITAMOS A LA CONVOCANTE ACEPTE UNA RAMPA INTEGRAL EN ALUMINIO CON PELÍCULA MATERIAL ANTIDERRPANTE, ESTA ADECUACIÓN NO CANCELA LA GARANTÍA DEL FABRICANTE DEL VEHÍCULO, YA QUE NUESTRA EMPRESA CUENTA CON APROBACIÓN PARA CONVERTIR EL VEHÍCULO.

RESPUESTA: NO SE ACEPTA SU SOLICITUD, POR LO QUE DEBERÁ APEGARSE AL CONTENIDO DE LA CONVOCATORIA.

POR PARTE DE LA EMPRESA **SERVICIOS TURISTICOS Y ARQUITECTONICOS ACCESIBLES ADAPTA, S. DE R.L. DE C.V.**, SE TUVIERON LAS SIGUIENTES SOLICITUDES DE ACLARACIÓN:

1. DE ACUERDO AL NUMERAL 2.1 DE LA DESCRIPCIÓN DE LOS BIENES, SOLICITAMOS A LA CONVOCANTE NOS ACLARE SI PODEMOS PARTICIPAR ÚNICAMENTE EN UNA PARTIDA.

RESPUESTA: SE SOLICITA ATENDER EL NUMERAL 6.1 DE LA CONVOCATORIA REFERENTE A LOS CRITERIOS DE ADJUDICACIÓN DE LOS BIENES.

2. DE ACUERDO AL NUMERAL 2.2 REFERENTE A LAS NORMAS DE CALIDAD, LA CONVOCANTE SOLICITA CERTIFICADOS ISO Y ADA, PEDIMOS A LA CONVOCANTE NOS ACLARE CUALES SON LOS MÍNIMOS DE CERTIFICACIONES PARA LA CAMIONETA Y CUÁLES SON LOS MÍNIMOS PARA LOS COMPONENTES QUE SERÁN ADAPTADOS.

RESPUESTA: LAS CERTIFICACIONES MINIMAS SON LAS REFERIDAS EN LA CONVOCATORIA.

3. DE ACUERDO AL NUMERAL 2.2 REFERENTE A LAS NORMAS DE CALIDAD, SOLICITAMOS A LA CONVOCANTE NOS ACLARE LA RAZÓN Y BENEFICIO QUE TENDRÁ EL VEHÍCULO AL OBTENER EL CERTIFICADO NATIONAL SCHOOL BUS FEDERAL, REGULATIONS UNITED STATES OF AMERICA, FMVSS (FEDERAL MOTOR VEHICLE SAFETY STANDARDS). PART 571.209; SEAT BELT ASSEMBLIES. • PART 571.210; SEAT BELT ASSEMBLY ANCHORAGES. • PART 571.302; FLAMMABILITY OF INTERIOR MATERIALS. SI NO ES UN AUTOBÚS Y POR LO CONTRARIO ES VEHÍCULO TIPO CAMIONETA VAN Y UN SEDÁN, ES DECIR UNIDADES DE MENORES DIMENSIONES.

RESPUESTA: LA RAZON POR LA QUE SE SOLICITAN DICHS CERTIFICADOS ES PARA GARANTIZAR LA CALIDAD DE LOS MATERIALES Y EQUIPOS A UTILIZAR PARA BRINDAR MAXIMA SEGURIDAD A LOS OCUPANTES.

4. DE ACUERDO AL NUMERAL 2.2 REFERENTE A LAS NORMAS DE CALIDAD, SOLICITAMOS A LA CONVOCANTE NOS ACLARE LA RAZÓN Y BENEFICIO DE ADAPTAR COMPONENTES LED APROBADOS POR LA SAE, PARA DISPOSITIVOS DE ADVERTENCIA ÓPTICA PARA VEHÍCULOS AUTORIZADOS DE EMERGENCIA, MANTENIMIENTO Y SERVICIOS, DEBIDO A QUE ES UN VEHÍCULO ADAPTADO Y NO UNA AMBULANCIA.

RESPUESTA: NO ES CORRECTA SU APRECIACION POR LO QUE DEBERÁ APEGARSE AL CONTENIDO DE LA CONVOCATORIA.

Marcos



5. PARA NO LIMITAR LA PARTICIPACIÓN DE LICITANTES, LE SOLICITAMOS A LA CONVOCANTE ACEPTAR EN LA PARTIDA 2 EL USO DE RAMPA MANUAL MARCA ROLL A RAMP MODELO BI-FOLD DE 762 MM DE ANCHO, 1500MM DE LARGO. CON CAPACIDAD DE CARGA DE 435KG, DE MATERIAL ALUMINIO TIPO AEROSPAZIAL, CON GARANTÍA DE 10 AÑOS, CERTIFICADO ADA.

RESPUESTA: NO SE ACEPTA SU SOLICITUD POR LO QUE DEBERÁ APEGARSE AL CONTENIDO DE LA CONVOCATORIA.

6. DE ACUERDO AL NUMERAL 4.3 VEHÍCULOS, REFERENTE A LOS TALLERES PARA LA PRESTACIÓN DE SERVICIOS, SOLICITAMOS A LA CONVOCANTE NOS ACEPTAR LA REALIZACIÓN DE LO ANTES MENCIONADO EN TALLERES DE LA AGENCIA DEL VEHÍCULO OFERTADO.

RESPUESTA: SE ACEPTA SU SOLICITUD SIEMPRE Y CUANDO EL LICITANTE PRESENTE CARTA DE RESPALDO DE LA AGENCIA DEL VEHÍCULO OFERTADO, EN LA QUE ACREDITE FEHACIENTEMENTE QUE CUENTA CON TALLER EN LA CIUDAD DE HERMOSILLO.

7. DE ACUERDO AL NUMERAL 4.3 VEHÍCULOS, REFERENTE A LA CARTA DEL FABRICANTE, LE SOLICITAMOS A LA CONVOCANTE, ACEPTAR UNA CARTA DE LA AGENCIA DE VEHÍCULOS (DISTRIBUIDOR OFICIAL) EMITIDA A NUESTRA EMPRESA Y ESTA A SU VEZ SE ENCUENTRE RESPALDADA POR UNA CARTA DEL FABRICANTE EMITIDA A LA AGENCIA DADO QUE EL FABRICANTE SOLO DARÁ UNA CARTA EN ORIGINAL PARA LA LICITACIÓN. FAVOR DE ACEPTAR.

RESPUESTA: ES ACEPTADA SU PROPUESTA, SIN SER OBLIGATORIO PARA LOS DEMÁS PARTICIPANTES

8. DE ACUERDO AL ANEXO 12, EN CUANTO A LA DESCRIPCIÓN DE AMBAS PARTIDAS, SOLICITAMOS A LA CONVOCANTE UN DIAGRAMA DE DISTRIBUCIÓN QUE NOS PUEDA COMPARTIR.

RESPUESTA: PARTIDA 1

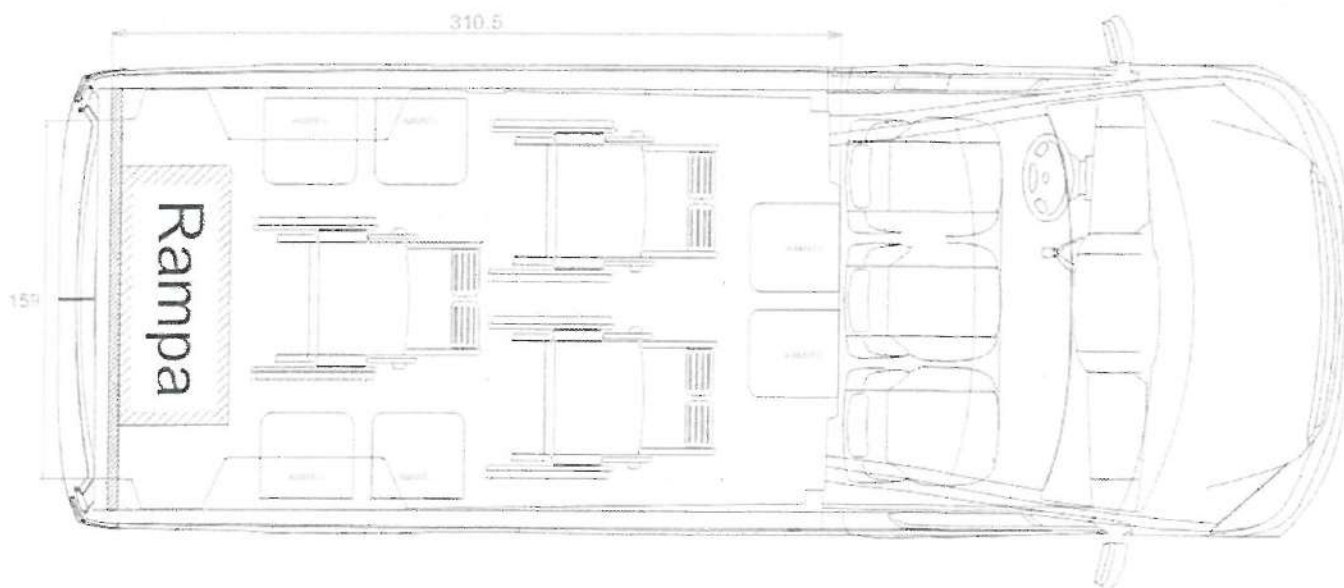

DISTRIBUCIÓN ASIENTOS
UNIDAD INCLUYENTE

- | | |
|-------------------------------|--------|
| 1. Asiento abatibles sencillo | 6 pzs. |
| 2. Rampa eléctrica | 1 pz. |
| 3. Área para sillas de ruedas | 3 pzs. |

LICITACIÓN PÚBLICA NACIONAL NO. LA-926050991-E1-2019 ACTA DE JUNTA DE ACLARACIONES

Página 14 de 19

Manuel...

us

PARTIDA 2

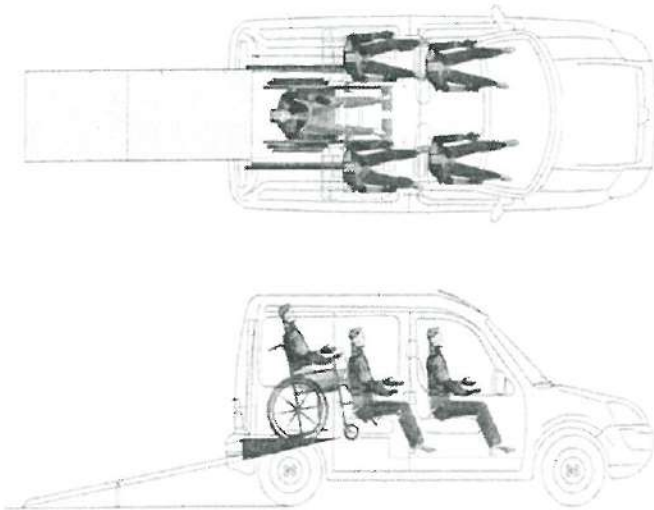

9. DE ACUERDO AL ANEXO 12, INCISO A, PARTIDA 1, REFERENTE A LAS LUCES LED, SOLICITAMOS A LA CONVOCANTE NOS ACLARE EL BENEFICIO QUE TENDRÁ EL ADAPTAR ILUMINACIÓN CON DOS LÁMPARAS INTERIORES DE LED EMBUTIDAS, COLOCADAS AL INTERIOR DE LA UNIDAD, CON LAS CARACTERÍSTICAS ESTABLECIDAS POR LA CONVOCANTE, ASÍ MISMO LE SOLICITO MUESTRAS FOTOGRÁFICAS DE DICHAS LÁMPARAS.

RESPUESTA: LAS LAMPARAS LED SON DE MUY BAJO CONSUMO Y MUCHO MAYOR LUMINOSIDAD QUE CUALQUIER OTRO TIPO DE LAMPARAS Y AL SER EMBUTIDAS EVITARAN GOLPES A LOS OCUPANTES AL ESTAR PARADOS PARA ASCENDER O DESCENEDER DE LA UNIDAD PRINCIPALMENTE DE NOCHE. PODRA OFERTAR LAS LAMPARAS QUE MANEJA DE LINEA SIEMPRE Y CUANDO SE APEGUEN COMO MINIMO A LAS CARACTERÍSTICAS SOLICITADAS EN LA CONVOCATORIA.

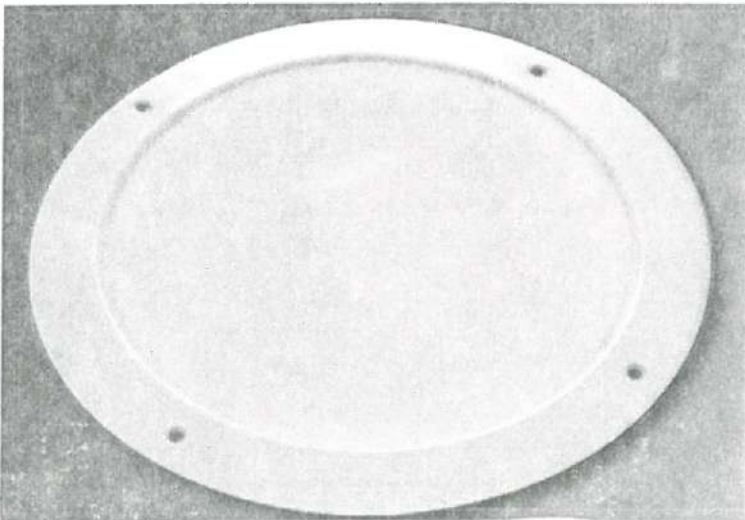

Manuel Calderón

[Handwritten signature]

10. DE ACUERDO AL ANEXO 12, INCISO A, PARTIDA 1, REFERENTE A UN PASAMANOS PARA FACILITAR EL ACCESO AL VEHÍCULO COLOCADO, RECUBIERTOS DE PINTURA PLASTIFICADA (POLIURETANO) DE CONTACTO SUAVE EN TODO LO LARGO DEL TOLDO DE LA ZONA DE CARGA, CON 3 AGARRADERAS INDIVIDUALES, SOLICITAMOS A LA CONVOCANTE NOS ESPECIFIQUE MATERIAL, CALIBRE Y ESPESOR DEL PASAMANOS.

RESPUESTA: PODRA OFERTAR EL PASAMANOS QUE MANEJA DE LINEA SIEMPRE Y CUANDO SE APEGUEN COMO MINIMO A LAS CARACTERISTICAS SOLICITADAS EN LAS BASES

11. DE ACUERDO AL ANEXO 12, INCISO A, PARTIDA 1, REFERENTE A UN PASAMANOS/ JALADERA ADICIONAL COLOCADA EN LA PARED IZQUIERDA (LADO PILOTO), JUSTO DEBAJO DE LA VENTANA, SOLICITAMOS A LA CONVOCANTE NOS ESPECIFIQUE EL MATERIAL, LONGITUD, CALIBRE Y ESPESOR DE LA JALADERA.

RESPUESTA: LA JALADERA DEBE SER FABRICADA EN ACERO TRATADO CON PINTURA ELECTROSTATICA Y CONTAR CON UNA MEDIDA MINIMA DE 30CM

12. DE ACUERDO AL ANEXO 12, INCISO A, PARTIDA 1, REFERENTE A LOS ASIENTOS, SOLICITAMOS A LA CONVOCANTE NOS DE ESPECIFICACIONES DEL COJÍN PLEGABLE Y RETRÁCTIL.

RESPUESTA: EL COJIN DEBE SER DE ESPUMA DE POLIURETANO "COLD CURED" INYECTADO EN MAQUINA DE ALTA PRESION, EL SISTEMA RETRACTIL DEBE SER MECANICO.

13. DE ACUERDO AL ANEXO 12, INCISO A, PARTIDA 2 REFERENTE AL TIPO DE VEHÍCULO ADAPTADO, SOLICITAMOS A LA CONVOCANTE NOS ACLARE SI PODEMOS PARTICIPAR CON UNA UNIDAD TIPO RAM PROMASTER RAPID 2019 CON MOTOR EVO 4 CILINDROS 1.4L, POTENCIAS DE 83 HP, TORQUE DE 88 LB-PIE, TRANSMISIÓN MANUAL DE 5 VELOCIDADES, TRACCIÓN DELANTERA, DIRECCIÓN HIDRÁULICA, DISTRIBUCIÓN CON MOTOR DE BANDA, SISTEMA DE INYECCIÓN ELECTRÓNICA MULTIPUNTO, SUSPENSIÓN DELANTERA INDEPENDIENTE MCPHERSON, FRENOS DELANTEROS DE DISCOS VENTILADOS DE 257X22 MM, FRENOS TRASEROS DE TAMBOR DE 228X400 MM.

RESPUESTA: NO SE ACEPTA, FAVOR DE APEGARSE AL CONTENIDO DE LA CONVOCATORIA.

14. DE ACUERDO AL ANEXO 12, INCISO A, PARTIDA 2 REFERENTE A LA DESCRIPCIÓN DE LA DISTRIBUCIÓN DE ASIENTOS, EN EL PRIMER PÁRRAFO MENCIONA 1 CHOFER Y CO-PILOTO, 1 CORRAL PARA 1 PASAJERO ADULTO Y/O NIÑO DISCAPACITADOS EN SILLA DE RUEDAS; POSTERIORMENTE HACE MENCIÓN A 2 ASIENTOS INDIVIDUALES REDUCIDOS CON CINTURÓN DE SEGURIDAD DE 2 PUNTOS, SOLICITAMOS A LA CONVOCANTE NOS ESPECIFIQUE LA DISTRIBUCIÓN DE DICHOS ASIENTOS.

RESPUESTA: LOS DOS ASIENTOS MENCIONADOS SON PARA ACOMPAÑANTE(S) DEL PASAJERO DE SILLA DE RUEDAS.

15. DE ACUERDO AL ANEXO 12, INCISO A, PARTIDA 2 REFERENTE A LA MODIFICACIÓN DEL PISO DEL ÁREA DE CARGA (PARTE TRASERA DE UNIDAD PARA BAJAR PISO Y GANAR ALTURA EN EL INGRESO POR LAS PUERTAS POSTERIORES), SOLICITAMOS A LA CONVOCANTE NOS ESPECIFIQUE EL TIPO DE MATERIAL YA SEA LAMINA O ACERO, EL CALIBRE, SI ES RECTO O CON PENDIENTE Y LA ALTURA QUE SE REQUIERE EN EL INTERIOR DE LA UNIDAD.

Manuel...

RESPUESTA: DEBERÁ SER RAMPA DE ALUMINIO PERFORADO DE 4.5 MM DE ESPESOR. LA PENDIENTE, APEGARSE A LA NORMATIVIDAD.

16. REFERENTE A LA PREGUNTA ANTERIOR (15), SOLICITAMOS A LA CONVOCANTE MAYOR INFORMACIÓN EN CUANTO AL CORTE DE LA DEFENSA Y ESPECIFICAR DONDE SE COLOCARÁ LA LLANTA DE REFACCIÓN.

RESPUESTA: EL CORTE DE LA DEFENSA SE HACE A MEDIDA DE LA RAMPA Y SE COLOCARÁ CON UNAS BASES ADAPTADAS PARA SU DEBIDO FUNCIONAMIENTO CONSERVANDO SU ESTÉTICA ORIGINAL. LA LLANTA SE COLOCARÁ A UN COSTADO DE LADO IZQUIERDO CON LA SOPORTERÍA NECESARIA PARA MANTENERLA FIRME, CON FUNDA DE VINIL PARA CUBRIRLA.

POR PARTE DE LA EMPRESA **BIOTECMED, S.A. DE C.V.**, SE TUVIERON LAS SIGUIENTES SOLICITUDES DE ACLARACIÓN:

1.- CON RESPECTO A LA CONVOCATORIA PARA PARTICIPAR EN LA LICITACIÓN PÚBLICA NACIONAL NO. LA-926050991-E1-2019 PARA LA “ADQUISICIÓN DE VEHÍCULOS PARA TRANSPORTE DE PERSONAS CON DISCAPACIDAD” EN EL PUNTO 2.4 “TIEMPO DE ENTREGA”. ¿SE PODRÁ AMPLIAR LA FECHA DE LA ENTREGA DE LAS UNIDADES?

RESPUESTA: NO SE ACEPTA, FAVOR DE APEGARSE AL CONTENIDO DE LA CONVOCATORIA.

2.- CON RESPECTO A LA CONVOCATORIA PARA PARTICIPAR EN LA LICITACIÓN PÚBLICA NACIONAL NO. LA-926050991-E1-2019 PARA LA “ADQUISICIÓN DE VEHÍCULOS PARA TRANSPORTE DE PERSONAS CON DISCAPACIDAD” SI SE ACEPTA MANIFESTACIÓN BAJO PROTESTA DE DECIR VERDAD QUÉ EN CASO DE SER ADJUDICADOS A ESTA LICITACIÓN, NOS COMPROMETEMOS A INSTALAR EL TALLER DE SERVICIO SOLICITADO.

RESPUESTA: NO SE ACEPTA, FAVOR DE APEGARSE AL CONTENIDO DE LA CONVOCATORIA.

3.- CON RESPECTO A LA CONVOCATORIA PARA PARTICIPAR EN LA LICITACIÓN PÚBLICA NACIONAL NO. LA-926050991-E1-2019 PARA LA “ADQUISICIÓN DE VEHÍCULOS PARA TRANSPORTE DE PERSONAS CON DISCAPACIDAD” EN EL PUNTO 2.2 “NORMAS DE CALIDAD DE LOS BIENES”. ¿SE PUEDE ELIMINAR EL DOCUMENTO QUE CERTIFIQUE QUE LA MARCA DEL PISO DE LINÓLEUM QUE PROPONE, CUMPLE CON LA NORMA SCS-EC10.2-2007 PARA EL RENDIMIENTO DE LA CALIDAD DEL AIRE INTERIOR?

RESPUESTA: NO SE ACEPTA, FAVOR DE APEGARSE AL CONTENIDO DE LA CONVOCATORIA.

4.- CON RESPECTO A LA CONVOCATORIA PARA PARTICIPAR EN LA LICITACIÓN PÚBLICA NACIONAL NO. LA-926050991-E1-2019 PARA LA “ADQUISICIÓN DE VEHÍCULOS PARA TRANSPORTE DE PERSONAS CON DISCAPACIDAD” ¿SOLICITO SE PUEDA OFERTAR PARA LA PARTIDA 1, CAMIONETA TIPO VAN, CON LAS ESPECIFICACIONES CORRESPONDIENTES A UN VEHÍCULO MODELO 2019?

RESPUESTA: SE ACEPTA SU SOLICITUD.

ASI MISMO, SE HIZO CONSTAR QUE NO SE RECIBIERON POSTERIORES PREGUNTAS EN TIEMPO Y FORMA, A EXCEPCIÓN DE LAS QUE FUERON ACLARADAS EN EL PRESENTE ACTO; TAL COMO SE ESTABLECIO EN LA CONVOCATORIA RELATIVA A ESTE PROCEDIMIENTO DE LICITACIÓN; CONFORME A LO ESTABLECIDO EN ARTÍCULO 33 BIS DE LA LEY DE ADQUISICIONES, ARRENDAMIENTOS Y SERVICIOS DEL SECTOR PÚBLICO; Y EN LOS ARTÍCULOS 45 Y 46 DE SU REGLAMENTO.

ENSEGUIDA SE HIZO CONSTAR QUE EN ESTE ACTO NO HUBO PREGUNTAS POR PARTE DE LOS LICITANTES PRESENTES QUE TUVIERAN RELACIÓN CON LAS RESPUESTA QUE SE DIERON A LAS RECIBIDAS EN TIEMPO Y FORMA.

Manoalberto

NO HABIENDO OTRO ASUNTO QUE TRATAR, Y SIENDO LAS 11:35 HORAS DEL DIA EN QUE SE ACTUÓ, SE DIÓ POR CONCLUIDO EL ACTO CORRESPONDIENTE A LA JUNTA DE ACLARACIONES DE LA LICITACIÓN PÚBLICA DE REFERENCIA, LEVANTÁNDOSE LA PRESENTE ACTA PARA LOS EFECTOS A QUE HAYA LUGAR, FIRMÁNDOSE DE CONFORMIDAD EN CADA UNA DE SUS HOJAS POR LAS PARTES QUE INTERVINIERON EN ESTE ACTO. -----

POR: DIF SONORA



LIC. MARLON ANTONIO CAÑEZ RASCÓN
DIRECTOR DE RECURSOS MATERIALES Y
SERVICIOS GENERALES

LIC. CARLOS FÉLIX GAXIOLA
DIRECTOR DE LA UNIDAD DE
ASUNTOS JURIDICOS

LIC. LAURA CRISTINA ORTIZ MALO
DIRECTORA DE ATENCIÓN A PERSONAS
CON DISCAPACIDAD

NO SE PRESENTÓ
ING. RIGOBERTO ESPINOZA ENCINAS
COORDINADOR DE CONTROL VEHICULAR

POR LAS AUTORIDADES E INVITADOS:

C.P. REYNA ISABEL OZUNA VALDEZ
REPRESENTANTE DE LA SECRETARIA DE LA
CONTRALORÍA GENERAL

COMPARECE EJERCIENDO LAS FACULTADES QUE LE CONFIERE LA FRACCION XVI DEL ACUERDO QUE EXPIDE LAS NORMAS GENERALES QUE ESTABLECEN EL MARCO NORMATIVO DE ACTUACIÓN DE LOS ORGANOS DE CONTROL Y DESARROLLO ADMINISTRATIVO, ADSCRITOS A LAS ENTIDADES DE LA ADMINISTRACIÓN PUBLICA ESTATAL, CON VOZ SIN VOTO.

NO SE PRESENTÓ
C.P. LUIS CARLOS LEYVA ROMERO
REPRESENTANTE DE LA SECRETARIA DE
HACIENDA DEL ESTADO DE SONORA

NO SE PRESENTÓ
LIC. GLADYS FÉLIX AYALA
COMISARIA PÚBLICA CIUDADANA

Marlon Antonio Cañez Rascón

POR LOS LICITANTES INTERESADOS

C. CARLOS HURTADO GUTIERREZ
ADAME, S.A. DE C.V.

C. LUIS MARTÍN FIGUERA MORALES
GONZÁLEZ R. AUTOMOTRÍZ, S.A. DE C.V.

C. MARIO ALBERTO ALMODOVAR CASTILLO
CONTINENTAL AUTOMOTRÍZ, S.A. DE C.V.

