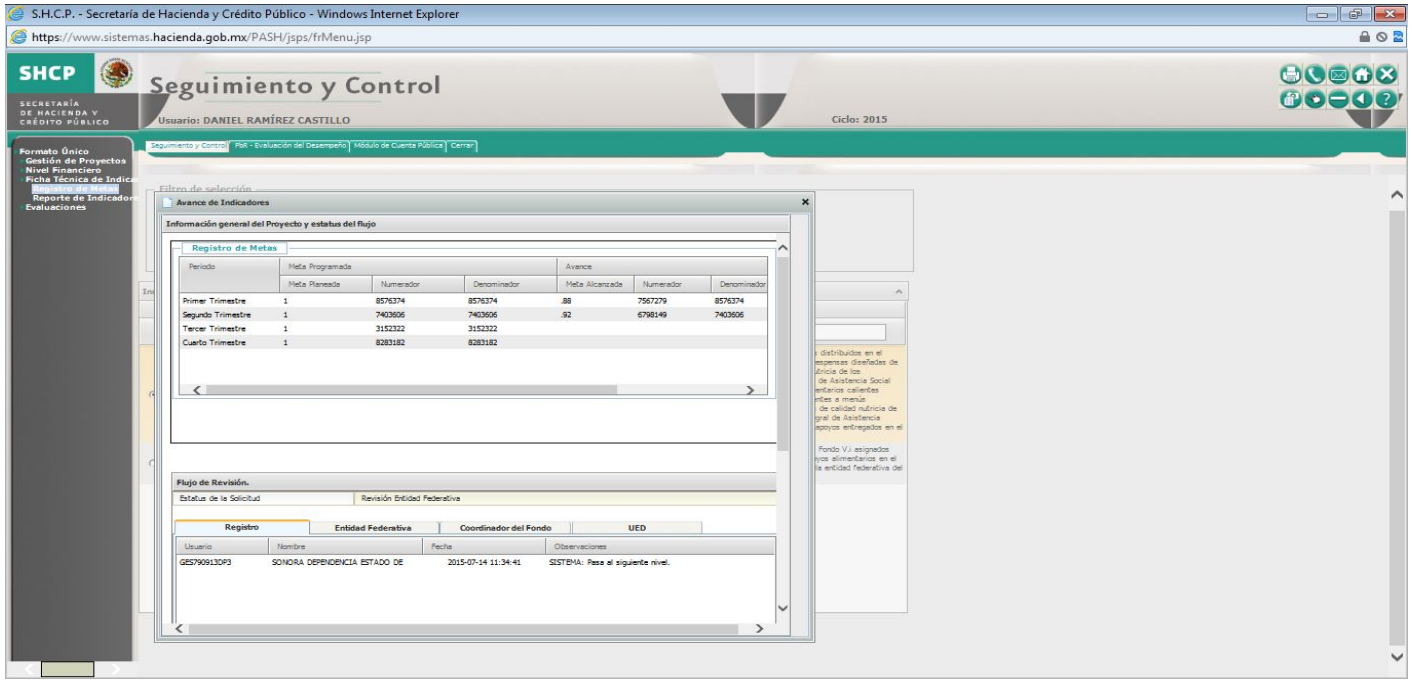

Nota: En este trimestre la captura no completo el resumen de transiciones, por lo cual el Portal no tiene reflejado ningún dato.